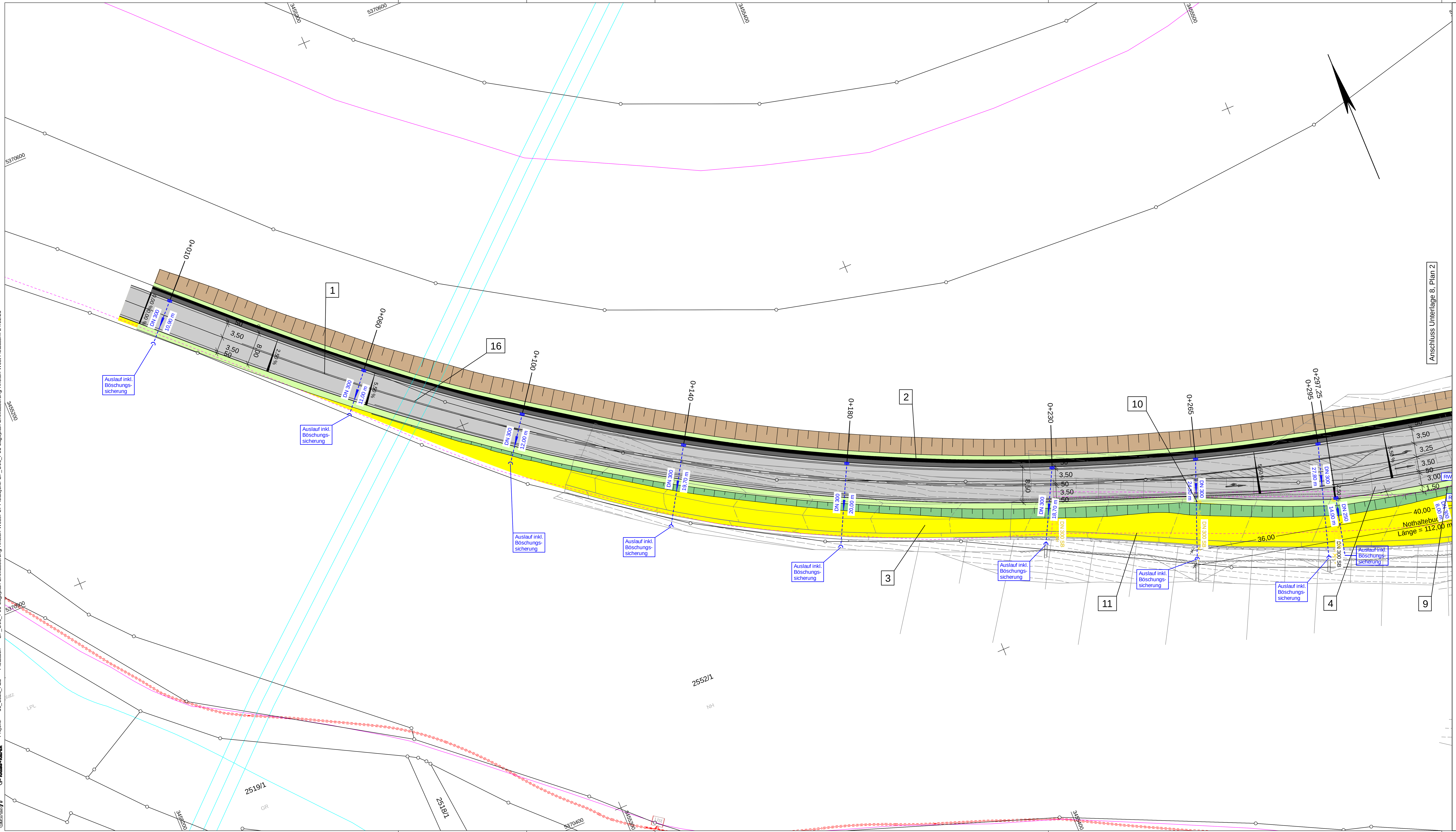

Projekt: 16_5528_ALL Plotdatei: GP_U08_P01-Lageplan-Entwässerung-Knoten-West.PLT Plotobjekt: GP_U08_P01-Lageplan-Entwässerung-Knoten-West Plotdatum: 24.02.21

Zeichenerklärung

Planung

- Einschnittsböschung
- Mulde mit Fließrichtung/ Versickerungsmulde
- Straßennebenflächen
- Fahrbahn mit Achse
- Bankett
- Wirtschaftsweg
- Radweg
- Gehweg
- Fahrbahnteiler / Insel / Parkstreifen
- Zufahrt mit Bordabsenkung gemeinsamer Geh- und Radweg Bankett mit Zufahrt
- Dammböschung
- Entwässerungsgraben mit Fließrichtung
- Tunnelportal
- Stützwand

H = 20 000 m; -2,000 %; 432,50 m; 1,821 %; 789,22 m — Neigungsbrechpunkt mit Angabe von Ausrundungshalbmesser, Längsneigung und Abstand zum nächsten Neigungs- brechpunkt

- Gradientenhochpunkt
- Gradiententiefpunkt
- 2,5 % Querneigung

Immissionsschutz

- Lärmschutzwand
- Lärmschutzwall

Regelungsverzeichnis

12 — Nr. im Regelungsverzeichnis

Straßenquerschnitt

J — Kennzeichnung Straßenquerschnitte

Sonstiges

- freizuhaltendes Sichtfeld
- Baumfällung
- Baufeldgrenze
- geplanter Gebäudeabbruch
- Gebäude bereits abgebrochen
- Rückbaustrecke
- Rückbaufläche

Versorgungseinrichtungen

vorhanden	geplant	
W	W	Trinkwasserleitung
G	G	Gasleitung
E	E	E-Freileitung
E	E	E-Leitung
F	F	Fernmeldeleitung
SW	SW	Schmutzwasserleitung
SB	SB	Leitung Straßenbeleuchtung
FH	FH	Fernheizleitung

Entwässerung

vorhanden	geplant	
DN 300	50.0 m 1.5% DN 300	Regenwasserleitung DN 300 mit Angabe von Fließrichtung, Länge und Gefälle
		Kontrollschacht Drain mit Drainageleitung
		Straßenablauf mit Anschlussleitung
		Prüfschacht
		Ablaufschacht
	DN 500	Rohrdurchlass mit Böschungsstück
	LW =, LH =	Rechteckdurchlass mit Endbauwerk

1 2 3 4

KREBS+KIEFER
Ingenieure GmbH
Leitzstraße 45 | 70469 Stuttgart
T 0711 860520-100 | F 0711 860520-200
www.kuk.de

Karlsruhe, den 18.02.2021 gez. Brugger

Proj.-Nr.: 2016 5528
Unterlage 8 Plan 1

	Datum	Zeichen
bearbeitet	02/2021	Mihaylov
gezeichnet	02/2021	Mihaylov
geprüft	02/2021	Trowe

Regierungspräsidium Karlsruhe

Nr.	Art der Änderung	Datum	Name

Lagesystem:	GK [X] UTM [ ]	Stand Liegenschaftskataster:	05.07.2018
Höhensystem:	NN [ ] NHN [X]	Stand Bestandsvermessung:	17.11.2003

PSP-Element-Nummer

	Organisationseinh.	Straße	Projekt		
V .	2 2 3 0 .	B 0 4 6 2 .	N 0 1 .	0 0 0 .	0 0

	von Netzknoten	nach Netzknoten	Station
Anfangsstation	7516054	7416001	1720
Endstation	7516006	7516020	0745

Straßenbauverwaltung Baden-Württemberg
Straße: B 28 / B 462
Nächster Ort: Freudenstadt

Unterlage 8
Plan 1

	Datum	Zeichen
bearbeitet :		
gezeichnet :		
geprüft :		

B 462 Tunnel Freudenstadt

FESTSTELLUNGSENTWURF

Lageplan der Entwässerungsmaß- nahmen, Knotenpunkt West
Maßstab: 1:500

Aufgestellt:
Regierungspräsidium Karlsruhe
Abt. 4 - Mobilität, Verkehr, Straßen
Ref. 44 - Straßenplanung

Karlsruhe, den 19.02.2021 gez. N. Deveaux