

Projekt: 16_5528_ALL Platte: GP_U03_P01-Übersichtsplan, PLT Planchet: GP_U03_P01-Übersichtsplan, Plandatum: 24.02.21
 © KREBS+KIEFER © ARD/1

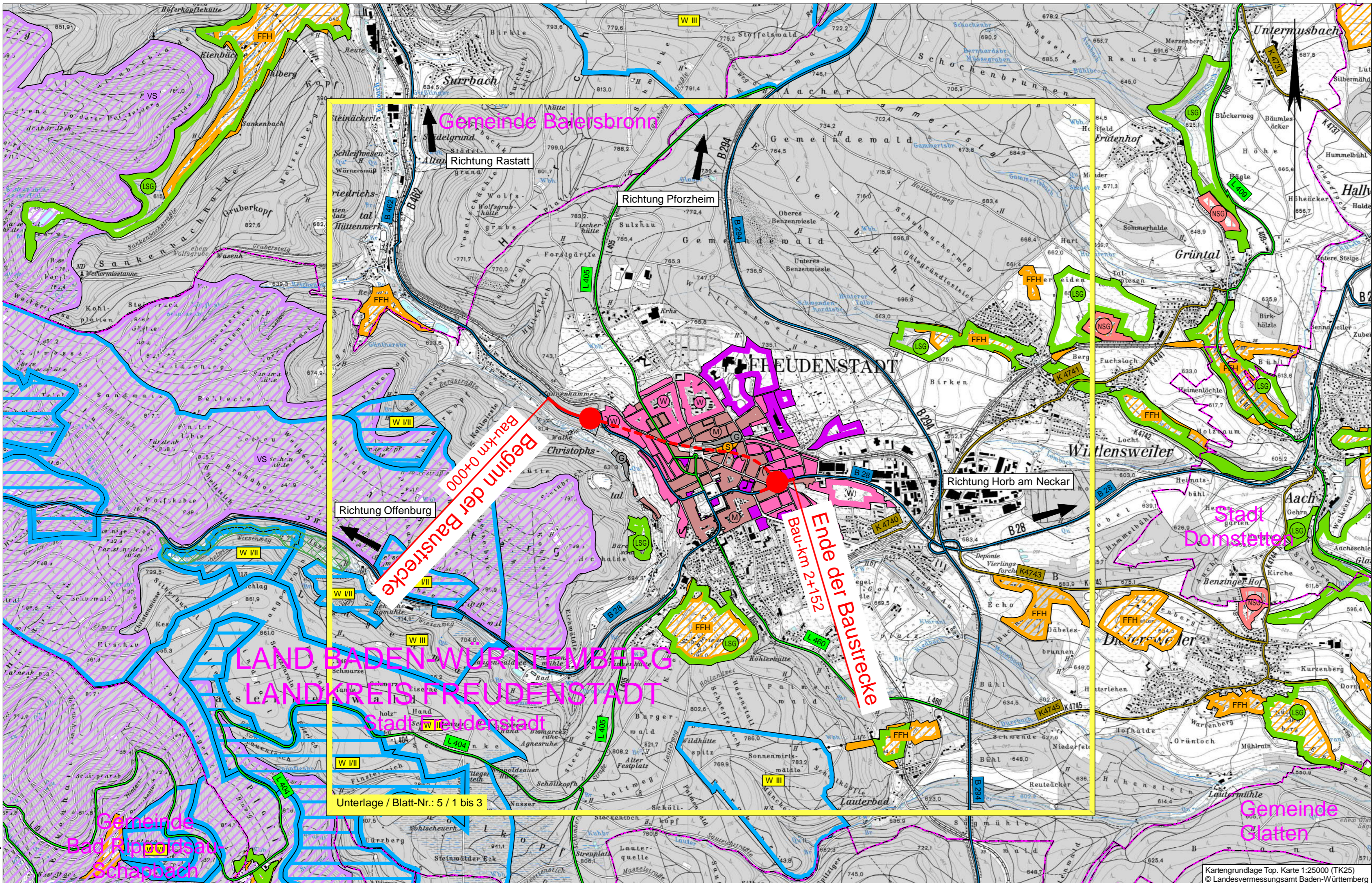

Gemeinde Baiersbrunn
 Richtung Rastatt
 Richtung Pforzheim
 Richtung Offenburg
 Richtung Horb am Neckar
 Stadt Domsstetten
 Gemeinde Glatten
 Gemeinde Freudenstadt
 Landkreis Freudenstadt
 Land Baden-Württemberg

Beginn der Baustrecke
 Baukm 0+000

Ende der Baustrecke
 Baukm 2+152

Freudenstadt

Unterlage / Blatt-Nr.: 5 / 1 bis 3

Zeichenerklärung

Planung

- Baumaßnahme zweibahnig
- Baumaßnahme einbahnig
- Knotenpunkt planfrei
- Knotenpunkt teilplanfrei
- Knotenpunkt teilplangleich
- Knotenpunkt plangleich
- Großbrücke
- Tunnel
- Variante

Sonstiges

- Rückbaustrecke
- Rückbaufläche
- Hauptradweg
- Hauptwanderweg

Gebiete und Flächen

- | | | |
|------------------|----------------|-----------------------|
| vorhanden | geplant | |
| | | Wohnbaufläche |
| | | gemischte Baufläche |
| | | gewerbliche Baufläche |
| | | Sonderbaufläche |
| | | Gemeinbedarf |

Schutzgebiete Natur, Landschaft, Wasser

- FFH-Gebiet
- Europäisches Vogelschutzgebiet
- Naturschutzgebiet
- Landschaftsschutzgebiet
- Wasserschutzzone I / II
- Wasserschutzzone III
- Schutzwald

Straßennetz

- | | | |
|------------------|----------------|---------------------------|
| vorhanden | geplant | |
| | | Bundesautobahn |
| | | Bundesstraße |
| | | Landesstraße |
| | | Kreisstraße |
| | | sonstige Straße |
| | | Grenze der Ortsdurchfahrt |

Verwaltung

- Bundesgrenze
- Landesgrenze
- Regierungsbezirksgrenze
- Kreisgrenze
- Gemeindegrenze

weitere Gebiete

- Altbergbaufläche



Karlsruhe, den 18.02.2021 gez. Brugger

Proj.-Nr.:	2016 5528	
Unterlage	3	Plan 1
bearbeitet	02/2021	Mihaylov
gezeichnet	02/2021	Mihaylov
geprüft	02/2021	Trowe

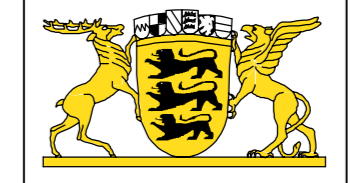

Regierungspräsidium
 Karlsruhe

Nr.	Art der Änderung	Datum	Name

Lagesystem:	GK <input checked="" type="checkbox"/>	UTM <input type="checkbox"/>	Stand Liegenschaftskataster:	05.07.2018
Höhensystem:	NN <input type="checkbox"/>	NHN <input checked="" type="checkbox"/>	Stand Bestandsvermessung:	17.11.2003

PSP-Element-Nummer			
Organisationseinh.	Straße	Projekt	
V 2230	B 0462	N 01	000 00

von Netzknoten	nach Netzknoten	Station
7 5 1 6 0 5 4	7 4 1 6 0 0 1	1 7 2 0
Endstation	7 5 1 6 0 0 6	7 5 1 6 0 2 0
		0 7 4 5

Straßenbauverwaltung Baden-Württemberg	Unterlage 3
Straße: B 28 / B 462	Plan 1
Nächster Ort: Freudenstadt	

bearbeitet:		
gezeichnet:		
geprüft:		

B 462 Tunnel Freudenstadt
 FESTSTELLUNGSENTWURF

Maßstab: 1:25000

Aufgestellt:
 Regierungspräsidium Karlsruhe
 Abt. 4 - Mobilität, Verkehr, Straßen
 Ref. 44 - Straßenplanung

Karlsruhe, den 19.02.2021 gez. N. Deveaux