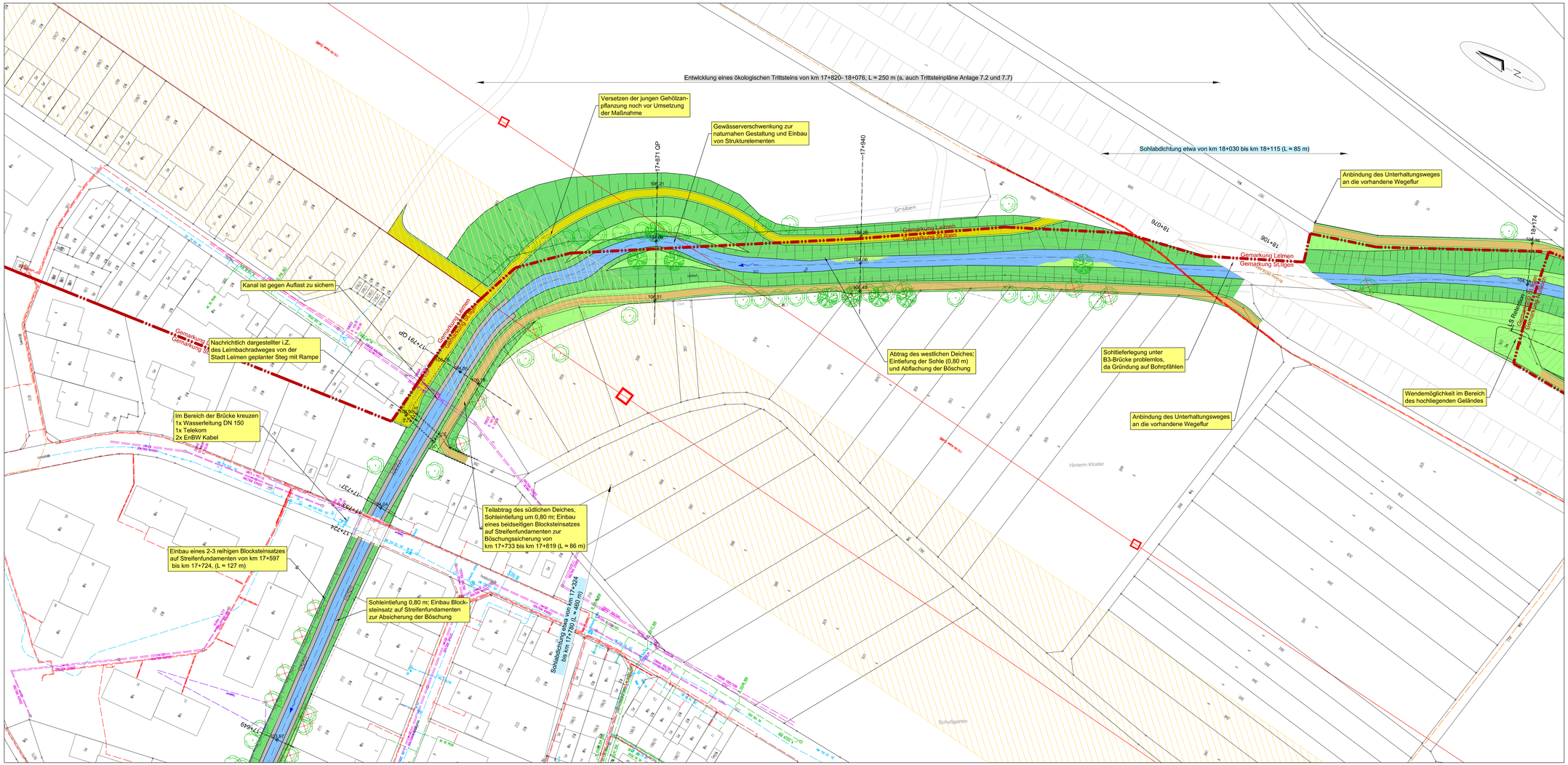

Maßstab: 1:500

0 5 10 20 30 40 50m

Legende:

- best. Böschung
- best. Zaunanlage
- best. Brücken/ Stege
- best. Bahngleise
- best. Asphaltwege
- best. Pflasterfläche
- gepl. Gewässersohle
- Böschung
- gepl. Grünfläche
- gepl. Berme
- gepl. Asphaltwege
- gepl. Schotterwege
- gepl. Graswege
- gepl. Schotterrasenwege
- gepl. Pflasterfläche
- gepl. Brücken/ Stege
- gepl. Mauern
- gepl. Auffüllfläche
- gepl. Steinschüttung
- gepl. Abbruch/ Rückbau
- gepl. Blocksteinmauer
- best. Bäume
- gepl. Bäume
- entfallende Bäume
- 102,75 Höhen Planung
- 19+522 Stationierung Gewässer
- 17+618 QP Stationierung Gewässer, Querprofile s. Anlage 3
- Gemarkungsgrenze
- Amprion Schutzstreifen Freilleitung
- best. Regenwasserkanal
- best. Mischwasserkanal
- best. Fernwärme
- best. Gasleitung
- best. Telekomleitung
- best. Leerrohr
- best. Steuerleitung
- best. Stromleitung
- best. Hochspannungsleitung
- best. Wasserversorgung
- best. Lorenseilbahn Heidelberg Cement

Anlage 2.11

WALD + CORBE
BERATENDE INGENIEURE
Am Hecklehamm 18, 76549 Hügelsheim
Tel: 07229 / 1876-00 Fax: 07229 / 1876-777

Regierungspräsidium Karlsruhe
Landesbetrieb Gewässer
Referat 53.1

Ausbau Leimbach-Unterlauf Kirchheimer Mühle bis HRB Nußloch km 14+742 bis 21+270 (Maßnahme 4)

Übersichtslageplan km 17+649 bis 18+174 Genehmigungsplanung

Maßstab: 1:500		Datum	Name
	Bearbeitung	31.01.2017	Ha/VS/RH
	Geprüft	31.01.2017	He
Projektnr.: 102.10.016	Änderung		
Zeichnung: 4_LeimM4_LP-Plot-GP.dwg	Änderung		
Auftraggeber: 17.02.2017 Datum Unterschrift	Ingenieurbüro: 31.01.2017 Datum Unterschrift		

Ing.-Büro WALD + CORBE CAD Format: 1298 x 547 mm Fläche: 0,71 m²

W:\Leimbach_Unterlauf\Genehmigung 2016\CAD\4_Genehmigungsplanung\4_LeimM4_LP-Plot-GP.dwg , 27. Jan. 2017 - 14:19 h