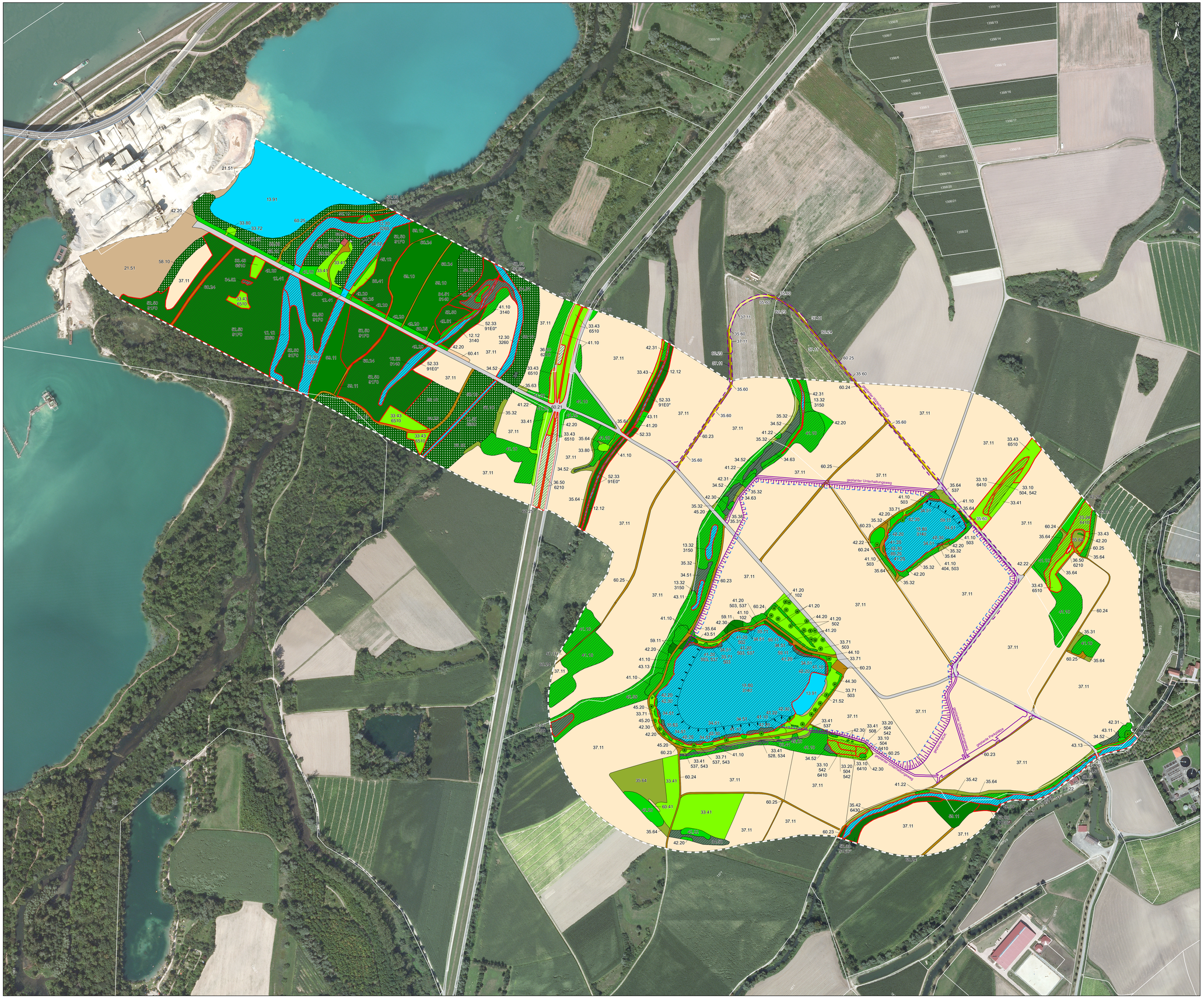

Legende

Kartierbereich Biotoptypen

Flurstücke

Biotoptypen

Code	Biotoptyp
12.12	Naturnaher Bachabschnitt eines Flachlandbachs
12.30	Naturnaher Flussabschnitt
12.41	Mäßig ausgebauter Flussabschnitt
13.32	Altwasser
13.80	Naturnaher Bereich eines Sees, Weihers oder Teichs
13.91	Naturferner Bereich eines Sees, Weihers oder Teichs
21.51	Kiesfläche
21.52	Sandfläche
33.10	Pfeifengras-Streuwiese
33.20	Nasswiese
33.24	Nasswiese mit Molinion-Arten im weiteren Sinne
33.41	Fettwiese mittlerer Standorte
33.43	Magerwiese mittlerer Standorte
33.71	Trittrasen
33.72	Lückiger Trittpflanzenbestand
33.80	Zierrasen
34.51	Ufer-Schilfröhricht
34.52	Land-Schilfröhricht
34.63	Schlankseggen-Ried
35.31	Brennessel-Bestand
35.32	Goldruten-Bestand
35.38	Bestand des Drüsigen Springkrauts
35.39	Sonstiger Dominanzbestand
35.42	Gewässerbegleitende Hochstaudenflur
35.63	Ausdauernde Ruderalvegetation frischer bis feuchter Standorte
35.64	Grasreiche ausdauernde Ruderalvegetation
36.50	Magerrasen basenreicher Standorte
37.11	Acker mit fragmentarischer Unkrautvegetation
41.10	Feldgehölz
41.20	Feldhecke
41.22	Feldhecke mittlerer Standorte
42.20	Gebüsch mittlerer Standorte
42.22	Schlehen-Gebüsch mittlerer Standorte
42.30	Gebüsch feuchter Standorte
42.31	Grauweiden- oder Ohrweiden-Feuchtgebüsch
43.11	Brombeer-Gestrüpp
43.13	Kratzbeer-Gestrüpp
43.51	Waldreben-Bestand
44.10	Naturraum- und standortfremdes Gebüsch
44.20	Naturraum- und standortfremde Hecke
44.30	Heckenzaun
45.12	Baumreihe
45.20	Baumgruppe
52.33	Gewässerbegleitender Auwaldstreifen
52.50	Stieleichen-Ulmen-Auwald
58.10	Sukzessionswald aus Laubbäumen
59.10	Laubbaum-Bestand
59.11	Pappel-Bestand
60.10	Von Bauwerken bestandene Fläche
60.21	Völlig versiegelte Straße oder Platz
60.23	Weg oder Platz mit wassergebundener Decke, Kies oder Schotter
60.24	Unbefestigter Weg oder Platz
60.25	Grasweg
60.41	Lagerplatz
45.30	Einzelbaum
35.60	Ruderalvegetation (linienhafte Erfassung)

FFH-Lebensraumtypen

Lebensraumtyp

LRT-Nr.	LRT-Name
3140	Kalkreiche, nährstoffarme Stillgewässer mit Armleuchteralgen (Wacholderrainsee und Haassee)
3150	Natürliche, nährstoffreiche Seen
3260	Fließgewässer mit flutender Wasservegetation
6210	Kalk-Magerrasen
6410	Pfeifengraswiesen
6430	Feuchte Hochstaudenflur
6510	Magere Flachland-Mähwiese
91E0*	Auenwälder mit Erle, Esche, Weide
91F0	Hartholzauwälder

prioritärer Lebensraumtyp

Geschützte Biotope

Geschützte Biotope gemäß § 33 LNatSchG und § 30a LWaldG (eigene Kartierung 2014 und 2016)

Zusatzattribute

102	nicht standortheimische Gehölze	528	mit Ruderalarten
404	strukturreich	534	mit Arten der Balmenvegetation
502	artenarm	537	mit Magerkeitszeigern
503	artenreich	542	mit Brachezeigern
504	fragmentarische Artenzusammensetzung	543	mit Tritt-/Verdichtungszeigern
508	neophytenreich		

Planung

Wirtschaftsweg (Nordumfahrung)

Parkplatz und Unterhaltungswege

Böschung

Mittelwasserlinie (142 m ü. NN)

Erhalt der bestehenden Unterwasserböschung

Grundlage: Digitales Orthofoto vom Auftraggeber zur Verfügung gestellt.

Auftraggeber:	Uhl Kies- und Baustoffgesellschaft mbH Vorlandstraße 1 77756 Hausach	UHL KIES. BETON. SCHOTTER.
Projekt:	Kies- und Sandgewinnung im Bereich Wacholderrainsee und Haassee auf der Gemarkung Neuried-Altenheim - Landschaftspflegerischer Begleitplan -	
Planinhalt:	Vorhabenplan mit Biotoptypen	
Auftragnehmer:	SFN SPANG, FISCHER, NATZSCHKA GmbH In den Weinäckern 16 69168 Wiesloch Tel.: (06222) 971 78-10 Fax: (06222) 971 78-99 e-mail: info@sfn-planer.de	Maßstab: 1 : 2.500 Planstand: März 2021
Antragsteller:	Planverfasser:	**Plan: 7-1**

Datei: O:\030_Projekte\1019_UHL Wacholderrainsee_Haassee\Plan\Plan_LBP_7-1_Vorhaben_mit_Biote_2021.mxd (07.07.2021) Plangröße: 116,0 x 82,0 cm