

- Legende**
- Planung:**
- Konzessionsgrenze beantragt
 - Mittelwasserlinie beantragt MW = 142,00 m+NNH
 - Übergangslinie beantragt 140,00 m+NNH / 136,00 m+NNH
 - Tiefenlinie beantragt 102,00 m+NNH
 - Beginn Kiesabbau im best. See

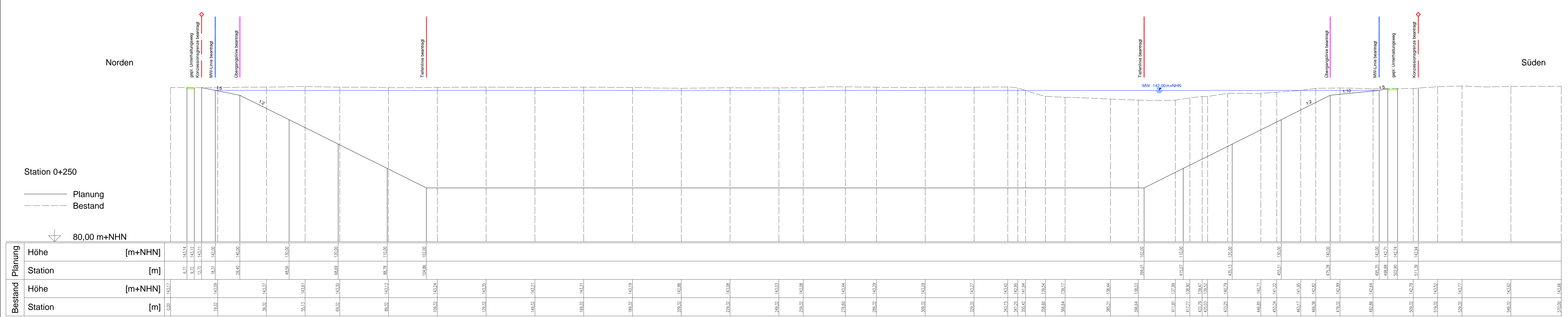
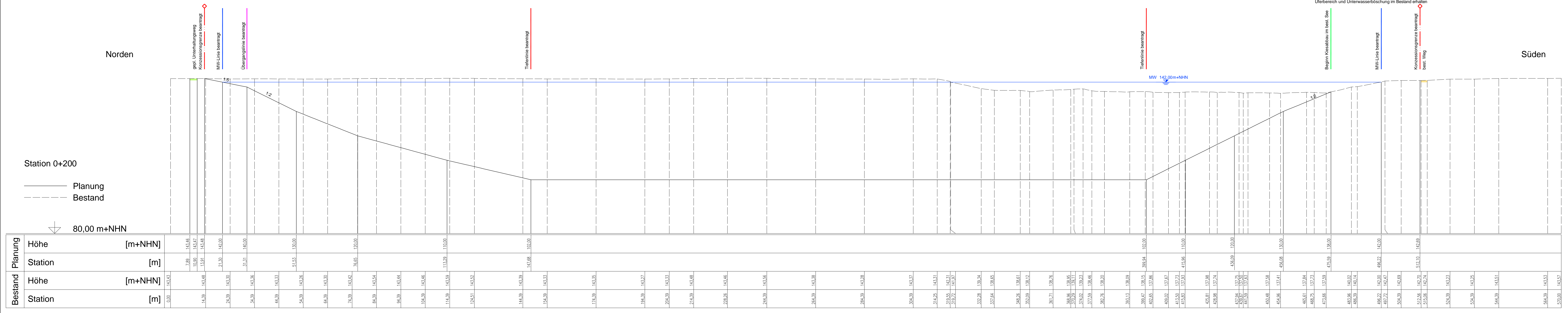
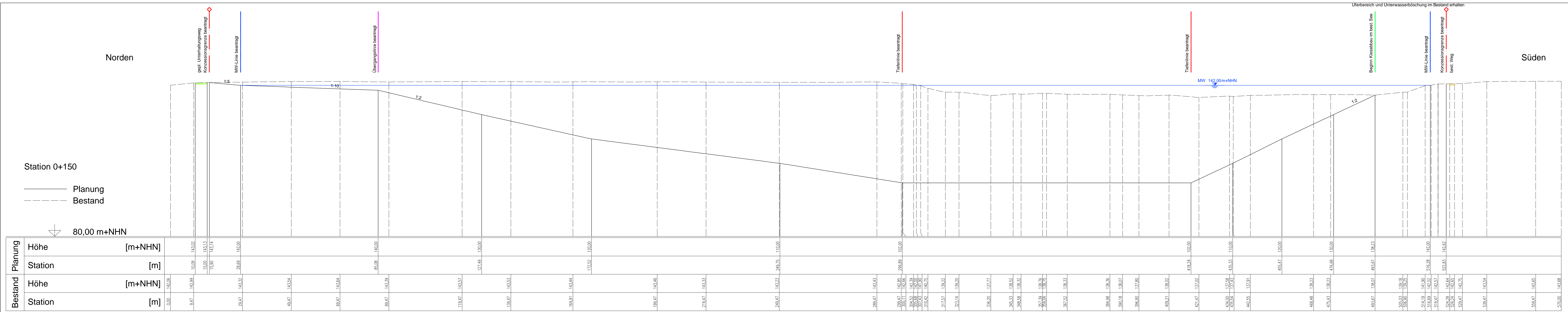

img:Blatt WALD + CORBE - CAD-Format: 1000 x 800 mm - Fläche: 1,22 m²

UHL
KIES, BETON, SCHÖTTER

Uhl Kies- und Baustoff GmbH
Vorlandstraße 1
77756 Hausach

**Kies- und Sandgewinnung
im Bereich Wacholderrainsee und Haassee
auf der Gemarkung Neuried-Altenheim
Querprofile Station 0+150, 0+200, 0+250**

| | | | | | |
|---------------|--------------|---------------|---------------------|------------------|--------------------|
| PROJEKTLEITER | BOCK | NAME | 1:500 | ANTRAGSTITEL | Wasserrechtsantrag |
| VERFAHREN | April 2018 | CO/RS/SE | | | |
| MASSSTAB | Oktober 2018 | CO/RS/SE | | | |
| DATUM | 06.12.2018 | CO | | | |
| PROJEKTNUMMER | 152-11-070 | ANTRAGSNUMMER | Gepl-Kölzger Zone 3 | VERFAHRENSNUMMER | DtM-N 12 |

WALD + CORBE

BERATENDE INGENIEURE

Wald

WALD + CORBE Consulting GmbH
Waldgrätz Hagelborn
Am Hochlocher 10
75447 Hagelborn
Tel: 07229 1675-0
Fax: 07229 1675-777

ANTRAGSNUMMER
 152-11-070 | ANTRAGSTITEL | Gepl-Kölzger Zone 3 | VERFAHRENSNUMMER | DtM-N 12 |

Hausach, den 06.12.2018

J. Corbe

Hagelborn, den 06.12.2018

3.3