

- Legende**
- Planung:**
- Konzeptionsgrenze beantragt
 - Mittelwasserlinie beantragt MW = 142,00 m+NHN
 - Übergangslinie beantragt 140,00 m+NHN / 138,00 m+NHN
 - Tiefenlinie beantragt 102,00 m+NHN
 - Beginn Kiesabbau im best. See

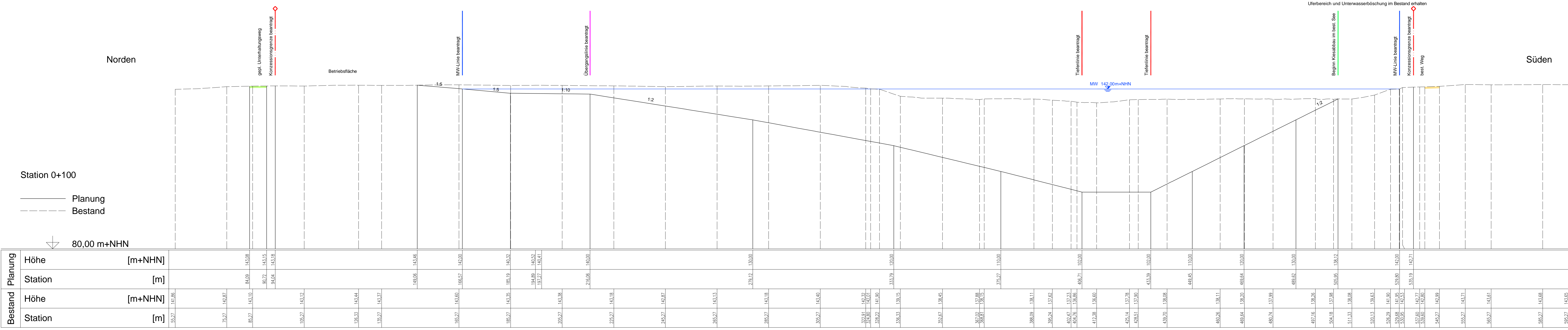
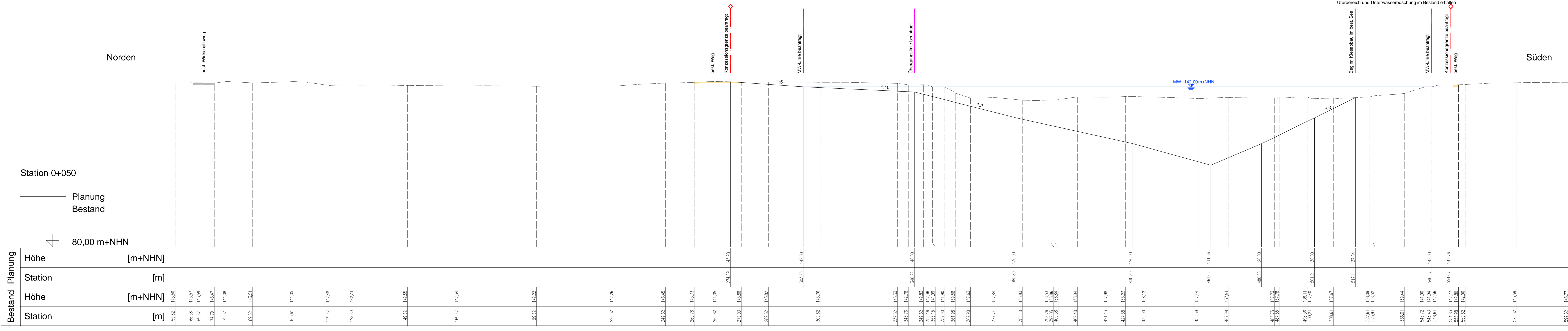
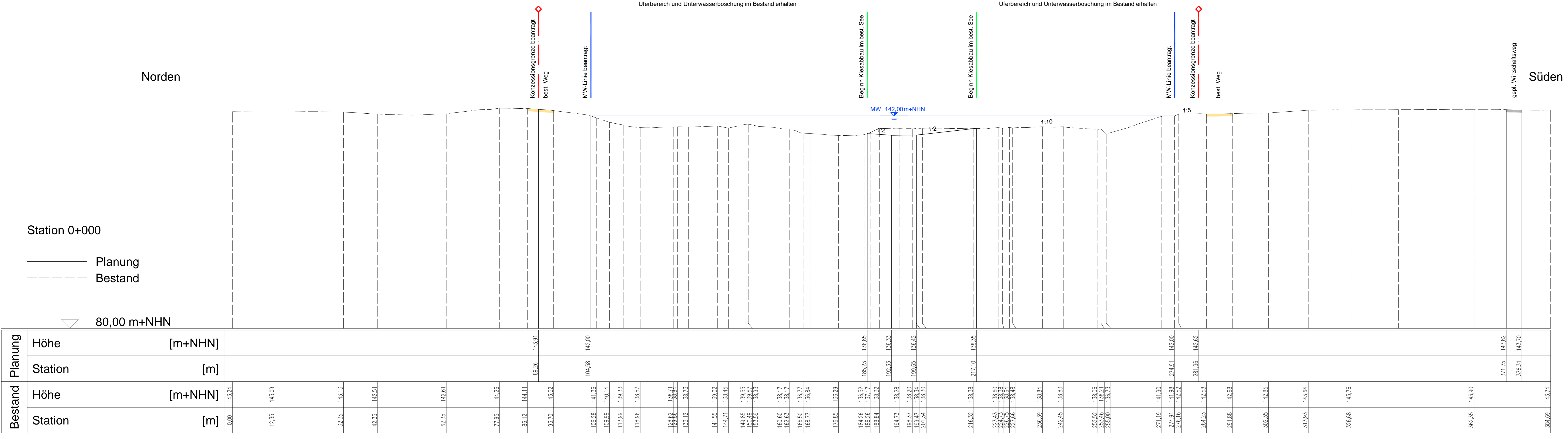

UHL
KIES. BETON. SCHOTTER.

Uhl Kies- und Baustoff GmbH
Vorlandstraße 1
77756 Hausach

Kies- und Sandgewinnung im Bereich Wochelderrainsee und Haassee auf der Gemarkung Neuried-Altenheim Querprofile Station 0+000, 0+050, 0+100

PROJEKTLEITER	VERMISST	DATE	1:500	Wasserrechtsantrag
ENTWORFEN	06.12.2018	CA/Ke/Sel		
BEREITET	06.12.2018	CA/Ke/Sel		
REVISIONEN	1302.11.070	CO		

WALD + CORBE BERATENDE INGENIEURE

WALD + CORBE Consulting GmbH
Hauptstraße 18
Am Hechtstumpfen 18
72549 Högelsheim
Königsplatz
Stuttgart
Heilbronn
Speyer

Am Hechtstumpfen 18
72549 Högelsheim
Tel: 07142 91 1810-0
Fax: 07142 91 1810-777

3.2

Hausach, den 06.12.2018