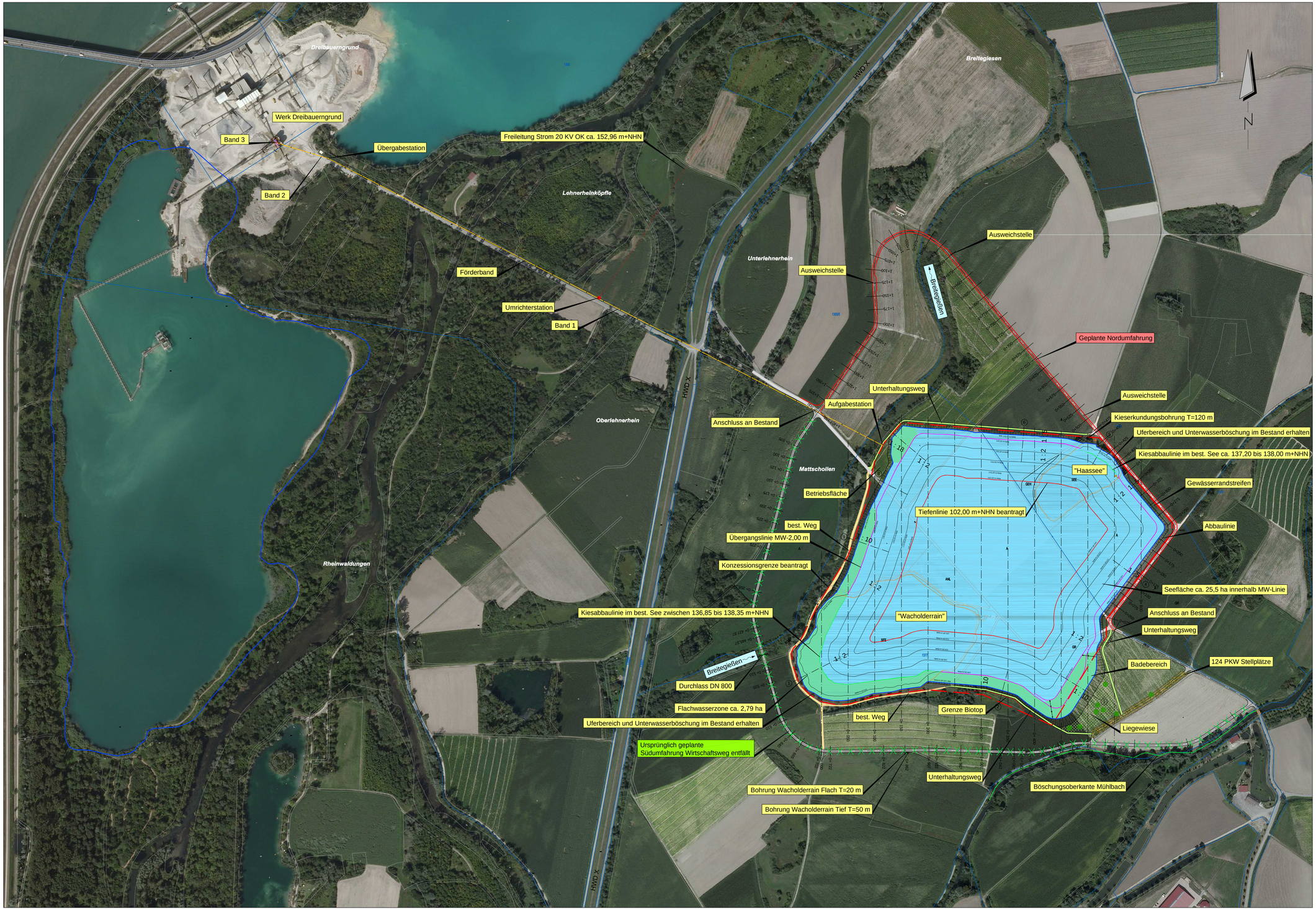

Maßstab: 1:2.500

0 50 100 150 200 250m

Planung

- Konzessionsgrenze beantragt
- Mittelwasserlinie beantragt MW = 142,00 m+NHN
- Übergangslinie beantragt 140,00 m+NHN / 138,00 m+NHN
- Tiefenlinie beantragt 102,00 m+NHN
- Beginn Kiesabbau im best. See
- Seefläche inh. MW-Linie 25,9 ha
- Flachwasserzone 2,59 ha
- Unterhaltungsweg / Grasweg b= 3,00 m
- verlegter Wirtschaftsweg
- Bandstraße vom Kiessee Wacholderrain zum Kieswerk Dreibauerngrund
- Abbaulinie / BOK

Regelaufbau Wirtschaftsweg Nordumfahrung M 1:100

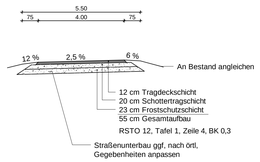

Index	Datum	Name	Art der Änderung
a	31.03.21	Co/Ke	Nachtrag Wasserrechtsantrag. Wirtschaftsweg Süd entfällt, - Nordumfahrung, Gewässerrandstreifen

UHL KIES. BETON. SCHOTTER.

AUFTRAGGEBER

Uhl Kies- und Baustoff GmbH
Vorlandstraße 1
77756 Hausach

Kies- und Sandgewinnung im Bereich Wacholderrainsee und Haassee auf der Gemarkung Neuried-Altenheim

Übersichtslageplan

PLANINHALT

	DATUM	NAME		
ENTWICKELT	Juni 2018	Co/Ke	1:2.500	Wasserrechtsantrag
BEARBEITET	09.10.2018	Co/Ke		
GEPRÜFT	31.03.2021	Co	MASSSTAB	PLANUNGSSTAND
PROJEKTNUMMER	102.11.070		LAGESYSTEM: Gauß-Krüger Zone 3	HÖHENSYSTEM: DHHN 12

WALD + CORBE
BERATENDE INGENIEURE

WALD + CORBE Consulting GmbH
Hauptsitz Hügelsheim
Am Heckfehrnm 18
76549 Hügelsheim
www.wald-corbe.de
Tel: 07229 / 1876-00
Fax: 07229 / 1876-777
■ Hügelsheim ■ Stuttgart ■ Haslach ■ Speyer

OBJEKTPLANER

UNTERSCHRIFT AUFTRAGGEBER: Hausach, den 31.03.2021

UNTERSCHRIFT OBJEKTPLANER: Hügelsheim, den 31.03.2021

ANLAGE: 2.2 a

Ing.-Büro WALD + CORBE, CAD Format: 1200 x 700 mm, Fläche: 0,84 m²

H:\Kies_Uhl_Haus_2004\Wacholderrain\CAD\LP_Wacholderrain.dwg , 01 Apr 2021 - 09:34 h