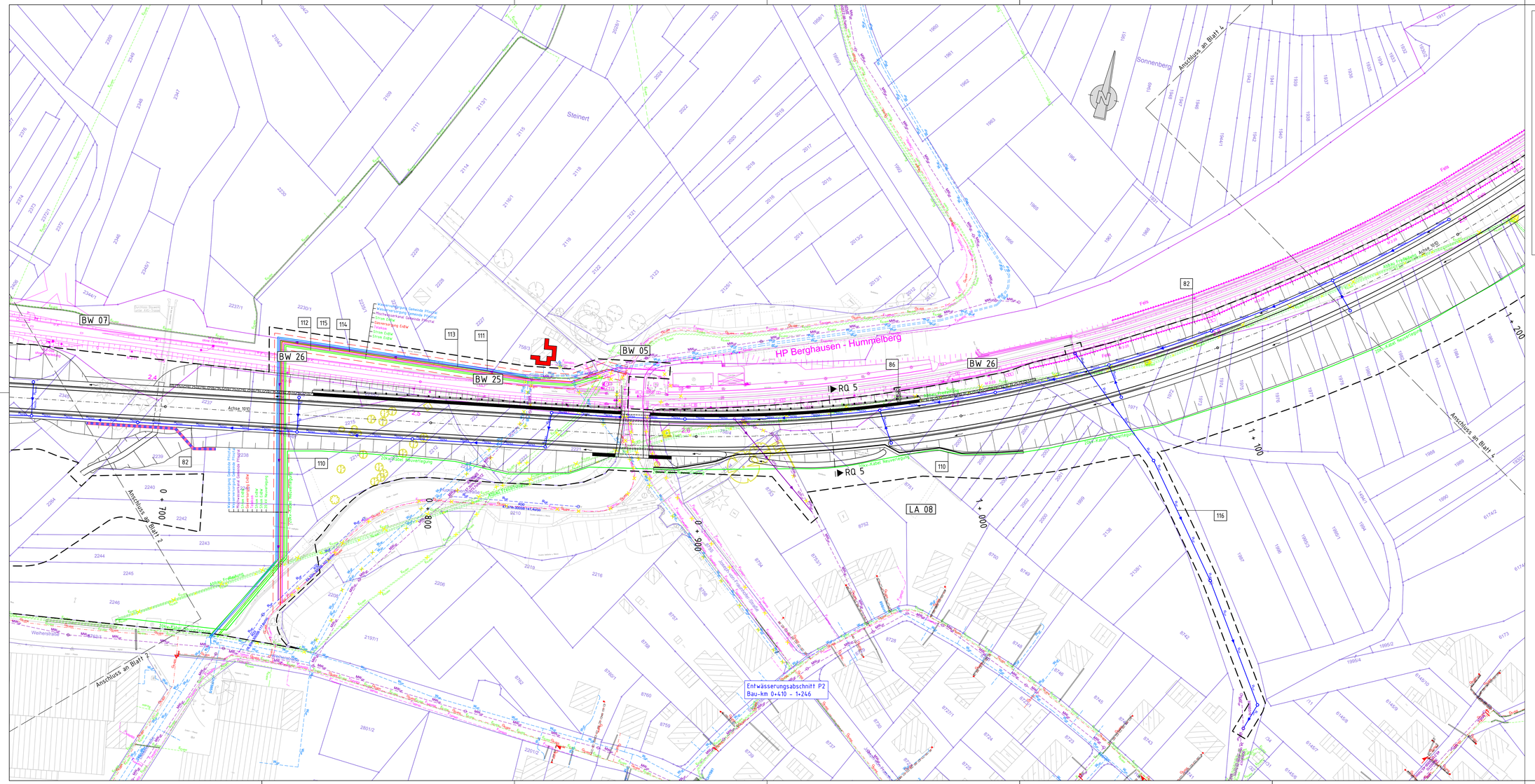

Zeichenerklärung

Versorgungsleitungen

vorhanden

- Regenwasserkanal Gemeinde Pfinztal
- Mischwasserkanal Gemeinde Pfinztal
- Wasserversorgung Gemeinde Pfinztal
- Schmutzwasserkanal Stadt Karlsruhe
- Regenwasserkanal Stadt Karlsruhe
- Mischwasserkanal Stadt Karlsruhe
- Wasserversorgung Stadtwerke
- Gas Stadtwerke
- Strom Stadtwerke
- Beleuchtung Stadtwerke
- Gas EnBW
- Strom EnBW
- Fernmeldeleitung EnBW
- Streckenkabel im Kabelkanal AVG
- Streckenkabel in Rohrtrasse AVG
- Fernmeldekabel Telekom
- Fernmeldekabel Unitymedia/KabelBW
- Fernmeldekabel Versatel
- Schutzrohr
- Rückbau

geplant

- Regenwasserkanal Regierungspräsidium Karlsruhe
- Regenwasserkanal Gemeinde Pfinztal
- Mischwasserkanal Gemeinde Pfinztal
- Wasserversorgung Gemeinde Pfinztal
- Gasversorgung EnBW
- Stromversorgung EnBW
- Fernmeldekabel Telekom
- Tiefpunkt
- Hochpunkt
- Fließrichtung

Regelungsverzeichnis

82 — Nr. im Regelungsverzeichnis

1 2 3 4

Enich + Berger GmbH
Ingenieure und Planer Karlsruhe
76135 Karlsruhe
Lorenzstr. 34 Tel. 0721 8208 - 0
http://www.enich.ud/berger.de
Karlsruhe, den . 15.02.2021

	Datum	Name
gezeichnet	01/2021	wek
geprüft	01/2021	sei
freigegeben	01/2021	wah

Straßenbauverwaltung Baden - Württemberg
Regierungspräsidium Karlsruhe

	Datum	Name
bearbeitet		

Nr.	Art der Änderung	Datum	Name

	von Netzknoten	nach Netzknoten	Station
Anfangsstation	6917 053	6917 001	0370
Endstation	6917 031	6917 006	0980

Lagesystem:	GK X	UTM ☐	Stand Kataster:	11 / 2019
Höhensystem:	NN X	NHN ☐	Bestandsvermessung:	11 / 2019

FESTSTELLUNGSENTWURF

Straßenbauverwaltung Baden - Württemberg
Straße: B 293
Nächster Ort: Pfinztal-Berghausen
PROJIS-Nr.: 08 89 3519 10
PSP- Element: V.2220.B0293.N03.

Unterlage 16
Blatt-Nr. 3

Leitungskoordination
km 0+660 - 1+200
Maßstab: 1:500

B 293
Ortsumgehung Berghausen

Bau-km 0 + 000 bis 1 + 734

Aufgestellt:
Regierungspräsidium Karlsruhe
Abt. 4 Mobilität, Verkehr, Straßen
Ref. 44 Straßenplanung
Karlsruhe, den 22.02.2021
gez. S. Häberle

Geobasisdaten © Landesamt für Geoinformation und Landentwicklung Baden-Württemberg, www.lgl-bw.de, Az.: 2851.9-1/19