

Legende

- Untersuchungsraumgrenze, Innenbereich: 100 m beidseits
- Untersuchungsraumgrenze, Außenbereich: 200 m beidseits
- technische Planung mit Kilometrierung
127,9
- BE-Flächen, Baustraßen und Zuwegungen
- Planfeststellungsgrenze

Gesamtbewertung des klimatischen Potenzials

- hoch
- mittel
- sehr gering

Schutzgut Klima / Luft

Anlagebedingter Konflikt

Beeinträchtigung des Mikroklimas durch Verlust von ca. 45 Bäumen und Grünstrukturen (K K/L 1).

Kartengrundlage: Digitales Orthophoto - Landesamt für Geoinformation und Landentwicklung Baden-Württemberg (A: 5339626); Esri, Maxar, GeoEye, Earthstar Geographics, CNES/Airbus DS, USDA, USGS, AeroGRID, IGN, and the GIS User Community
Datengrundlage: Flächennutzungsplan 2003-2017 Verwaltungsraum Schwaigern und Flächennutzungsplan Leingarten

UVP-Bericht

Crailsheim - Heilbronn - Eppingen
 Stadtbahn Eppingen - Heilbronn

2-gleisiger Ausbau zwischen Leingarten und Schwaigern
 Bahn-km 124,6 bis 131,1

Auftraggeber:		Datum: 05.08.2022			
Albtal-Verkehrs-Gesellschaft mbH Tullastr. 71 76131 Karlsruhe		Maßstab: 1:5.000			
		Blattgröße: A 3			
Auftragnehmer:		Auftr. Nr.: K 1419			
Mailänder Consult GmbH Mathysstraße 13 · 76133 Karlsruhe T 0721 93280-0 · F 0721 93280-50		Datum		Name	
		Bearb. 08.22		NP	
		Gez. 08.22		GS	
gez. 05.08.2022 <i>i.V. Thomas Weisbach</i>		Gepr. 08.22		TK	

Klima / Luft

Bestand und Bewertung, wesentliche Konflikte

Streckennummer:	94950
Projekt-Nr.:	1084
Anlage	Blatt
6	1/2

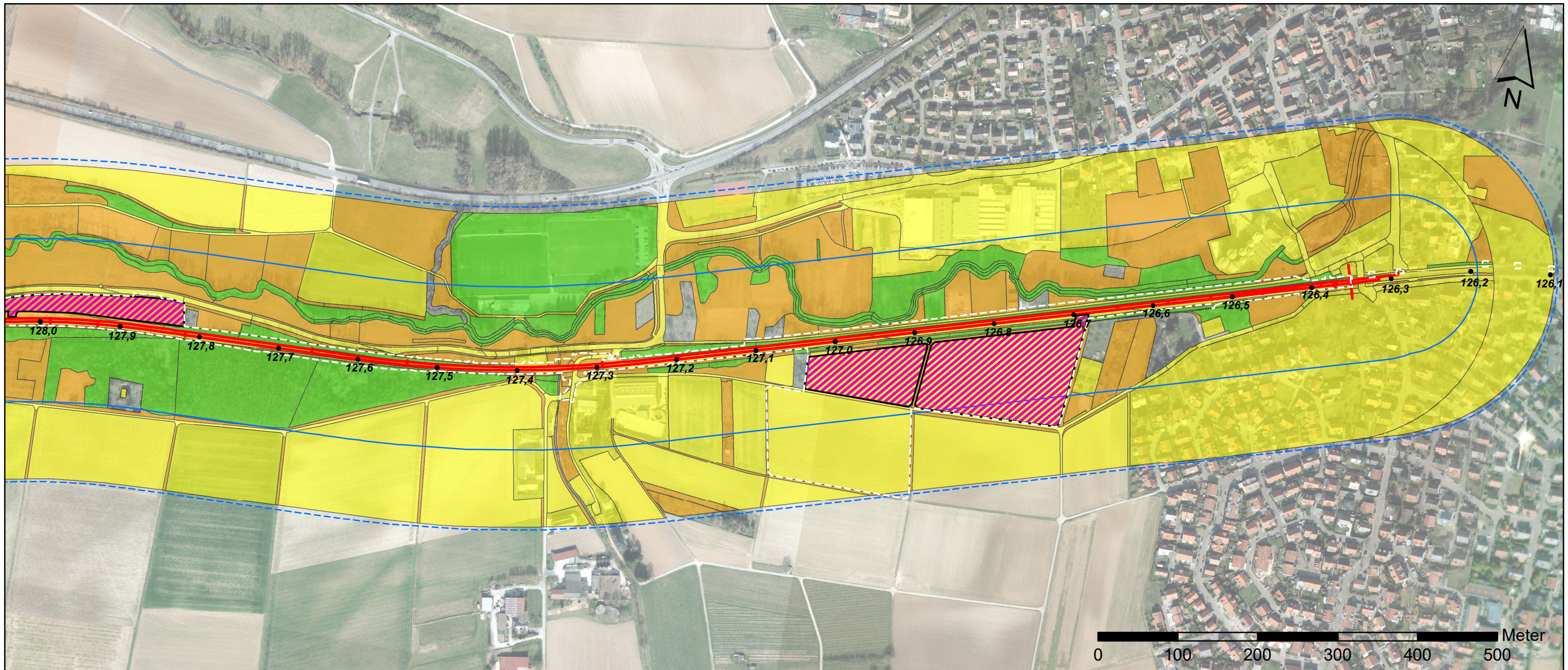

Legende

- Untersuchungsraumgrenze, Innenbereich: 100 m beidseits
- Untersuchungsraumgrenze, Außenbereich: 200 m beidseits
- technische Planung mit Kilometrierung
127,9
- BE-Flächen, Baustraßen und Zuwegungen
- Planfeststellungsgrenze

Gesamtbewertung des klimatischen Potenzials

- hoch
- mittel
- sehr gering

Schutzgut Klima / Luft

Anlagebedingter Konflikt

Beeinträchtigung des Mikroklimas durch Verlust von ca. 45 Bäumen und Grünstrukturen (K K/L 1).

Kartengrundlage: Digitales Orthophoto - Landesamt für Geoinformation und Landentwicklung Baden-Württemberg (A: 5339626); Esri, Maxar, GeoEye, Earthstar Geographics, CNES/Airbus DS, USDA, USGS, AeroGRID, IGN, and the GIS User Community
Datengrundlage: Flächennutzungsplan 2003-2017 Verwaltungsraum Schwaigern und Flächennutzungsplan Leingarten

UVP-Bericht

Crailsheim - Heilbronn - Eppingen
 Stadtbahn Eppingen - Heilbronn

2-gleisiger Ausbau zwischen Leingarten und Schwaigern
 Bahn-km 124,6 bis 131,1

Auftraggeber: Albtal-Verkehrs-Gesellschaft mbH Tullastr. 71 76131 Karlsruhe	Datum: 05.08.2022 Maßstab: 1:5.000 Blattgröße: A 3												
Auftragnehmer: Mailänder Consult GmbH Mathysstraße 13 · 76133 Karlsruhe T 0721 93280-0 · F 0721 93280-50	Auftr. Nr.: K 1419 <table border="1" style="width: 100%; border-collapse: collapse;"> <thead> <tr> <th></th> <th>Datum</th> <th>Name</th> </tr> </thead> <tbody> <tr> <td>Bearb.</td> <td>08.22</td> <td>NP</td> </tr> <tr> <td>Gez.</td> <td>08.22</td> <td>GS</td> </tr> <tr> <td>Gepr.</td> <td>08.22</td> <td>TK</td> </tr> </tbody> </table>		Datum	Name	Bearb.	08.22	NP	Gez.	08.22	GS	Gepr.	08.22	TK
	Datum	Name											
Bearb.	08.22	NP											
Gez.	08.22	GS											
Gepr.	08.22	TK											

Klima / Luft
 Bestand und Bewertung, wesentliche Konflikte

Streckennummer: 94950 4950
Projekt-Nr.: 1084
Anlage 6
Blatt 2/2