

Blatt 11

- Legende**
- Pachtgrenze
 - Eigentumsgrenze
- | | | |
|--------|---------------------|--|
| 116/12 | 4248 m ² | Flurstück / Größe des Flurstückes |
| 1.10.3 | 345 m ² | lfd. Nr. im Grunderwerbsverzeichnis / Größe der Teilfläche |
- dauernd zu belastende Fläche
- Maßnahmen**
- ja
- Nachrichtliche Darstellung**
- Gemeindegrenze
 - Planfeststellungsgrenze
 - Technische Planung
 - 128.8 Gleisschiene mit Kilometrierung
 - Regenrückhaltebecken
- Bestand**
- Bestand

6033	55509 m ²
10.06.01	34477 m ²

Maßstab 1:500



2. Deckblattverfahren

Name	Datum	Änderung
Kühnlein / Weber	11.03.24	2. Änderung (Aktualisierung LBP)

Genehmigungsplanung: Unterlage für eine Entscheidung nach § 18 AEG

Name	Datum
bearbeitet	SW 18.03.24
gez.	LaU 18.03.24
geprüft	LG 18.03.24
gez.	18.03.24 i.V.
geprüft	
A2-PL	
A2-PA	
A2-IH	
A2	
EBL	

Mailänder Consult

Mailänder Consult GmbH
 Mathystraße 13 76133 Karlsruhe
 T 0721 93280-0 F 0721 93280-10

gez. 18.03.24 i.V.

[Signature]

AVG

Strecke:	Crailsheim – Heilbronn – Eppingen	Streckennummer AVG:	94950
	Leingarten - Schwaigern	DB/VzG Strecken-Nr.:	4950
Maßnahme:	2-gleisiger Ausbau Leingarten - Schwaigern	A2-PL-Projekt-Nr.:	1084
Darstellung:	Landschaftspflegerischer Begleitplan Bestands- und Konfliktplan	1:500	Anlage 14. 11 b

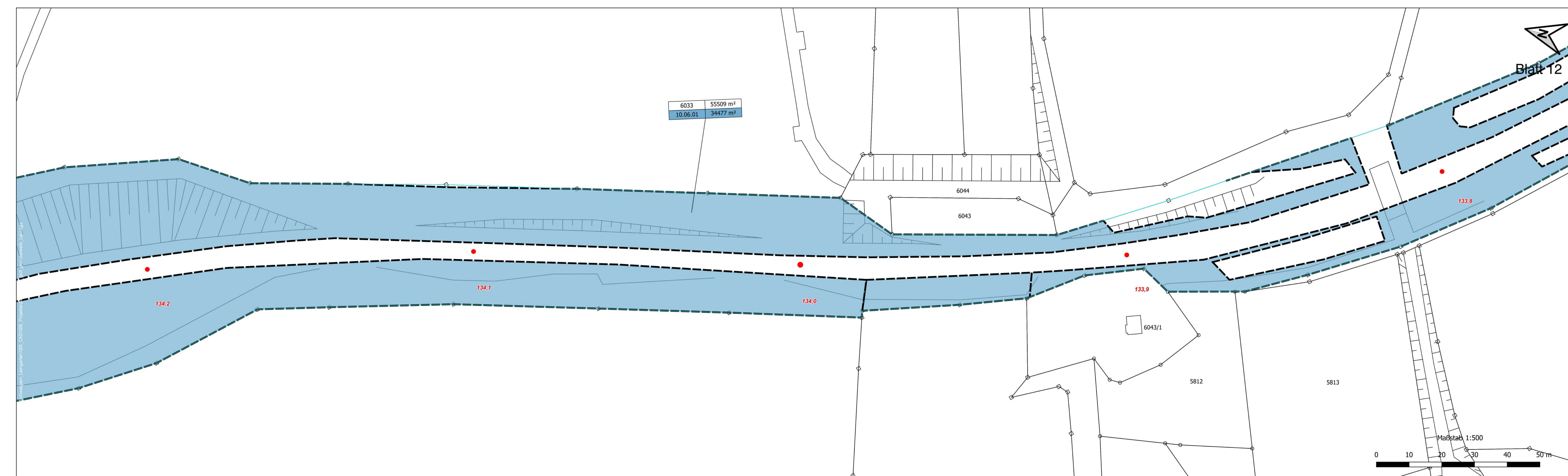

- Legende**
- Pachtgrenze
 - Eigentumsgrenze
 - 116/12 4248 m² Flurstück / Größe des Flurstückes
 - 1.10.3 345 m² lfd. Nr. im Grunderwerbsverzeichnis / Größe der Teilfläche
 - dauernd zu belastende Fläche
- Maßnahmen**
- ja
- Nachrichtliche Darstellung**
- Gemeindegrenze
 - Planfeststellungsgrenze
 - Technische Planung
 - 128.8 Gleisschiene mit Kilometrierung
 - Regenrückhaltebecken
- Bestand**
- Bestand

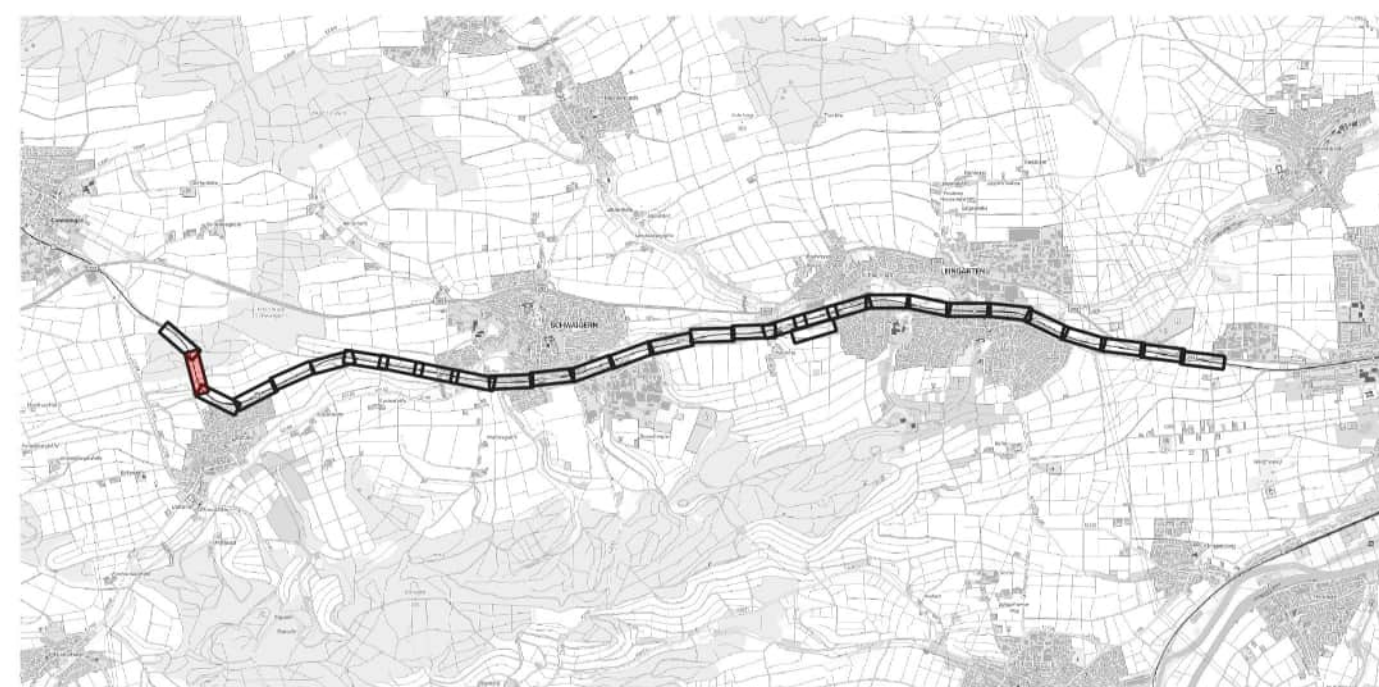

2. Deckblattverfahren

Name	Datum	Änderung
Kühnlein / Weber	11.03.24	2. Änderung (Aktualisierung LBP)

Genehmigungsplanung: Unterlage für eine Entscheidung nach § 18 AEG

Name	Datum
bearbeitet SW	18.03.24
gez. LaU	18.03.24
geprüft LG	18.03.24
gez. Name	Datum
geprüft A2-PL	
A2-PA	
A2-IH	
A2	
EBL	

Mailänder Consult

Mailänder Consult GmbH
Malthysstraße 13 76133 Karlsruhe
T 0721 93280-0 F 0721 93280-10

gez. 18.03.24 i.V.

AVG

Albtal-Verkehrs-Gesellschaft mbH
Tullastr. 71, 76131 Karlsruhe
Telefon 07 21 / 61 07-0
Telefax 07 21 / 61 07-50 09

Strecke:	Crailsheim – Heilbronn – Eppingen	Streckennummer AVG:	94950
	Leingarten - Schwaigern	DB/VzG Strecken-Nr.:	4950
Maßnahme:	2-gleisiger Ausbau Leingarten - Schwaigern	A2-PL-Projekt-Nr.:	1084
Darstellung:	Landschaftspflegerischer Begleitplan Bestands- und Konfliktplan	1:500	Anlage 14. 12 b

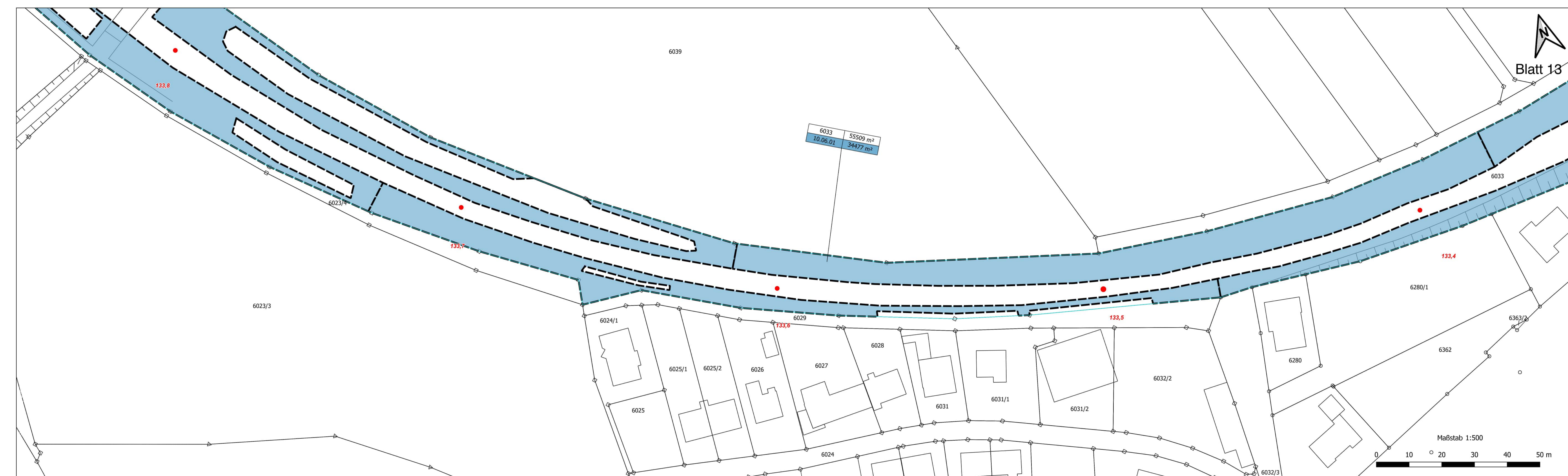

Legende

- Pachtgrenze
- Eigentumsgrenze

116/12	4248 m²	Flurstück / Größe des Flurstückes
1.10.3	345 m²	lfd. Nr. im Grunderwerbsverzeichnis / Größe der Teilfläche

dauernd zu belastende Fläche

Maßnahmen

- ja

Nachrichtliche Darstellung

- Gemeindegrenze
- Planfeststellungsgrenze
- Technische Planung
- 128.8 Gleisschiene mit Kilometrierung
- Regenrückhaltebecken

Bestand

- Bestand



2. Deckblattverfahren

Name	Datum	Änderung
Kühnlein / Weber	11.03.24	2. Änderung (Aktualisierung LBP)

Genehmigungsplanung: Unterlage für eine Entscheidung nach § 18 AEG

Name	Datum
bearbeitet	SW 18.03.24
gez.	LaU 18.03.24
geprüft	LG 18.03.24
gez.	18.03.24 i.V.
geprüft	
A2-PL	
A2-PA	
A2-IH	
A2	
EBL	

Mailänder Consult GmbH
Malthysstraße 13 76133 Karlsruhe
T 0721 93280-0 F 0721 93280-10

Albtal-Verkehrs-Gesellschaft mbH
Tullastraße 71 76131 Karlsruhe
Telefon 07 21 / 61 07-0
Telefax 07 21 / 61 07-50 09

Strecke:	Crailsheim – Heilbronn – Eppingen	Streckennummer AVG:	94950
	Leingarten - Schwaigern	DB/VzG Strecken-Nr.:	4950
Maßnahme:	2-gleisiger Ausbau Leingarten - Schwaigern	A2-PL-Projekt-Nr.:	1084
Darstellung:	Landschaftspflegerischer Begleitplan Bestands- und Konfliktplan	1:500	Anlage 14. 13 b

Blatt 14

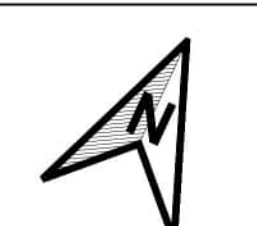

- Legende**
- Pachtgrenze
 - Eigentumsgrenze
- | | | |
|--------|---------------------|--|
| 116/12 | 4248 m ² | Flurstück / Größe des Flurstückes |
| 1.10.3 | 345 m ² | lfd. Nr. im Grunderwerbsverzeichnis / Größe der Teilfläche |
- dauernd zu belastende Fläche
- Maßnahmen**
- ja
- Nachrichtliche Darstellung**
- Gemeindegrenze
 - Planfeststellungsgrenze
 - Technische Planung
 - Gleisschiene mit Kilometrierung
 - Regenrückhaltebecken
- Bestand**
- Bestand



2. Deckblattverfahren

Name	Datum	Änderung
Kühnlein / Weber	11.03.24	2. Änderung (Aktualisierung LBP)

Genehmigungsplanung: Unterlage für eine Entscheidung nach § 18 AEG

Name	Datum
bearbeitet SW	18.03.24
gez. LaU	18.03.24
geprüft LG	18.03.24

Mailänder Consult GmbH
 Mailänder Consult GmbH
 Mailthyrstraße 13 · 76133 Karlsruhe
 T 0721 93280-0 F 0721 93280-10

gez. 18.03.24 i.V.

Name	Datum
gez. A2-PL	
A2-PA	
A2-IH	
A2	
EBL	

Albtal-Verkehrs-Gesellschaft mbH
 Tullastr. 71 · 76131 Karlsruhe
 Telefon 07 21 / 61 07-0
 Telefax 07 21 / 61 07-50 09

Strecke: Crailsheim – Heilbronn – Eppingen	Streckennummer AVG: 94950
Leingarten - Schwaigern	DB/VzG Strecken-Nr.: 4950
Maßnahme: 2-gleisiger Ausbau Leingarten - Schwaigern	A2-PL-Projekt-Nr.: 1084
Darstellung: Landschaftspflegerischer Begleitplan Bestands- und Konfliktplan	Anlage 14. 14 b

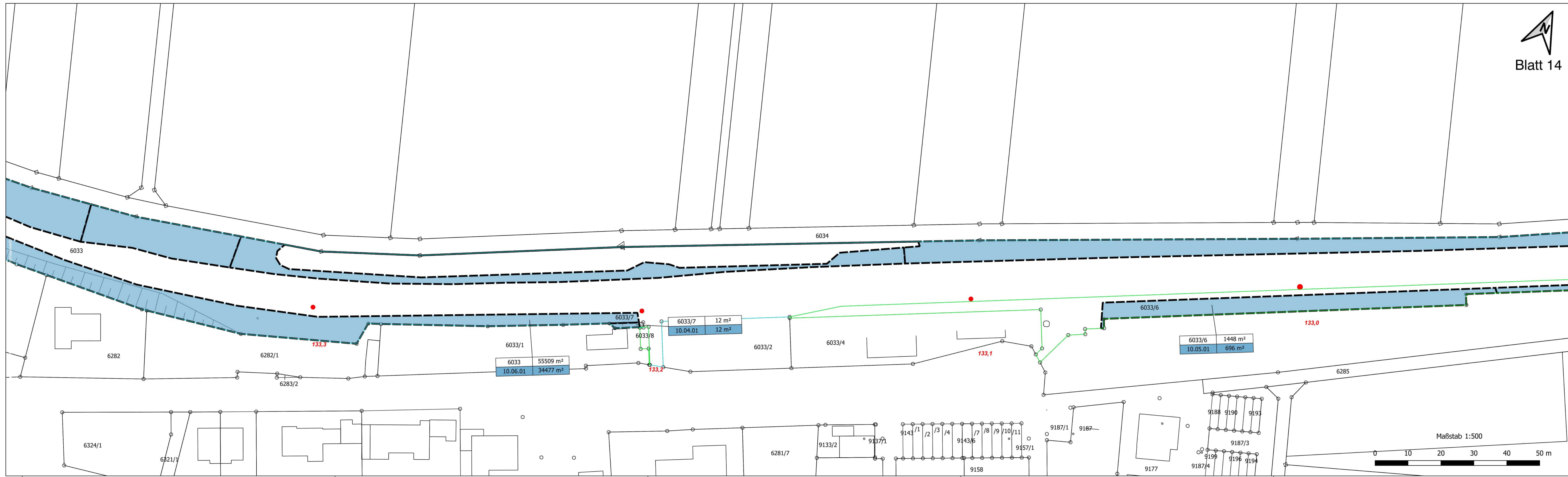

Blatt 15

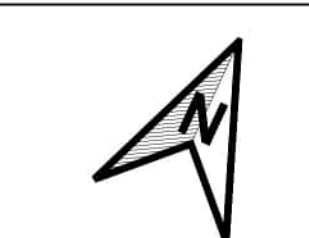

- Legende**
- Pachtgrenze
 - Eigentumsgrenze
 - | | | |
|--------|---------------------|--|
| 116/12 | 4248 m ² | Flurstück / Größe des Flurstückes |
| 1.10.3 | 345 m ² | lfd. Nr. im Grunderwerbsverzeichnis / Größe der Teilfläche |
 - dauernd zu belastende Fläche
 - Maßnahmen**
 - ja
 - Nachrichtliche Darstellung**
 - Gemeindegrenze
 - Planfeststellungsgrenze
 - Technische Planung
 - 128,8 Gleisschiene mit Kilometrierung
 - Regenrückhaltebecken
 - Bestand**
 - Bestand

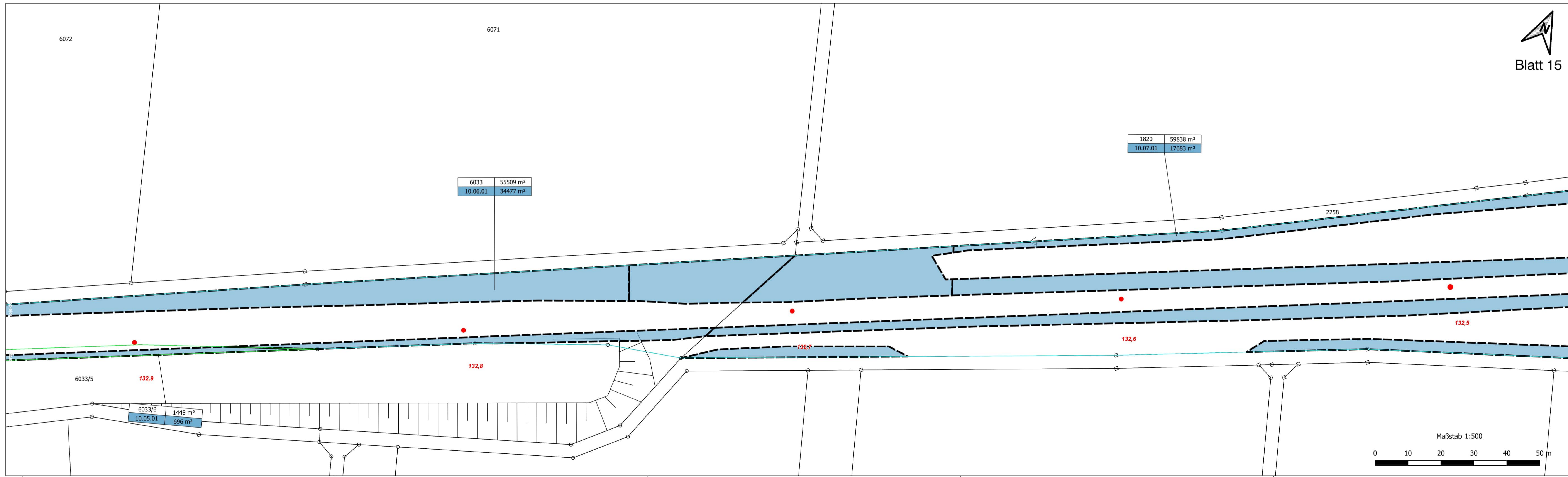

2. Deckblattverfahren

Name	Datum	Änderung
Kühnlein / Weber	11.03.24	2. Änderung (Aktualisierung LBP)

Genehmigungsplanung: Unterlage für eine Entscheidung nach § 18 AEG

Name	Datum
bearbeitet SW	18.03.24
gez. LaU	18.03.24
geprüft LG	18.03.24
gez. Name	Datum
geprüft A2-PL	
A2-PA	
A2-IH	
A2	
EBL	

Mailänder Consult

Mailänder Consult GmbH
Malthustraße 13 76133 Karlsruhe
T 0721 93280-0 F 0721 93280-10

gez. 18.03.24 i.V.

AVG

Albtal-Verkehrs-Gesellschaft mbH
Tullastraße 71, 76131 Karlsruhe
Telefon 07 21 / 61 07-0
Telefax 07 21 / 61 07-50 09

Strecke: Crailsheim – Heilbronn – Eppingen	Streckennummer AVG: 94950
Leingarten - Schwaigern	DB/VzG Strecken-Nr.: 4950
Maßnahme: 2-gleisiger Ausbau Leingarten - Schwaigern	A2-PL-Projekt-Nr.: 1084
Darstellung: Landschaftspflegerischer Begleitplan Bestands- und Konfliktplan	1:500 Anlage 14. 15 b

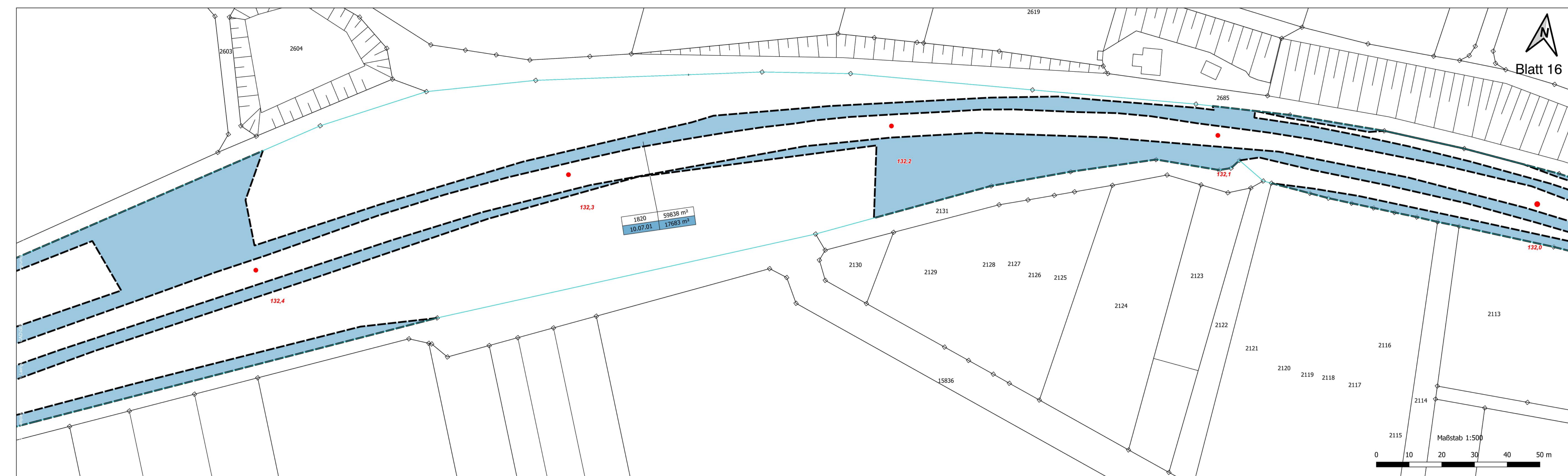

Legende

- Pachtgrenze
- Eigentumsgrenze
- 116/12 4248 m² Flurstück / Größe des Flurstückes
- 1.10.3 345 m² lfd. Nr. im Grunderwerbsverzeichnis / Größe der Teilfläche
- dauernd zu belastende Fläche
- Maßnahmen**
- ja
- Nachrichtliche Darstellung**
- Gemeindegrenze
- Planfeststellungsgrenze
- Technische Planung
- 128.8 Gleisschiene mit Kilometrierung
- Regenrückhaltebecken
- Bestand**
- Bestand



2. Deckblattverfahren

Name	Datum	Änderung
Kühnlein / Weber	11.03.24	2. Änderung (Aktualisierung LBP)

Genehmigungsplanung: Unterlage für eine Entscheidung nach § 18 AEG

Name	Datum
bearbeitet SW	18.03.24
gez. LaU	18.03.24
geprüft LG	18.03.24
gez. Name	Datum
geprüft A2-PL	
A2-PA	
A2-IH	
A2	
EBL	

Mailänder Consult
 Mailänder Consult GmbH
 Mailhyestraße 13 76133 Karlsruhe
 T 0721 93280-0 F 0721 93280-10

gez. 18.03.24 i.V. *[Signature]*

Albtal-Verkehrs-Gesellschaft mbH
 Tullastrasse 71, 76131 Karlsruhe
 Telefon 07 21 / 61 07-0
 Telefax 07 21 / 61 07-50 09

Strecke:	Crailsheim – Heilbronn – Eppingen	Streckennummer AVG:	94950
	Leingarten - Schwaigern	DB/VzG Strecken-Nr.:	4950
Maßnahme:	2-gleisiger Ausbau Leingarten - Schwaigern	A2-PL-Projekt-Nr.:	1084
Darstellung:	Landschaftspflegerischer Begleitplan Bestands- und Konfliktplan	1:500	Anlage 14. 16 b

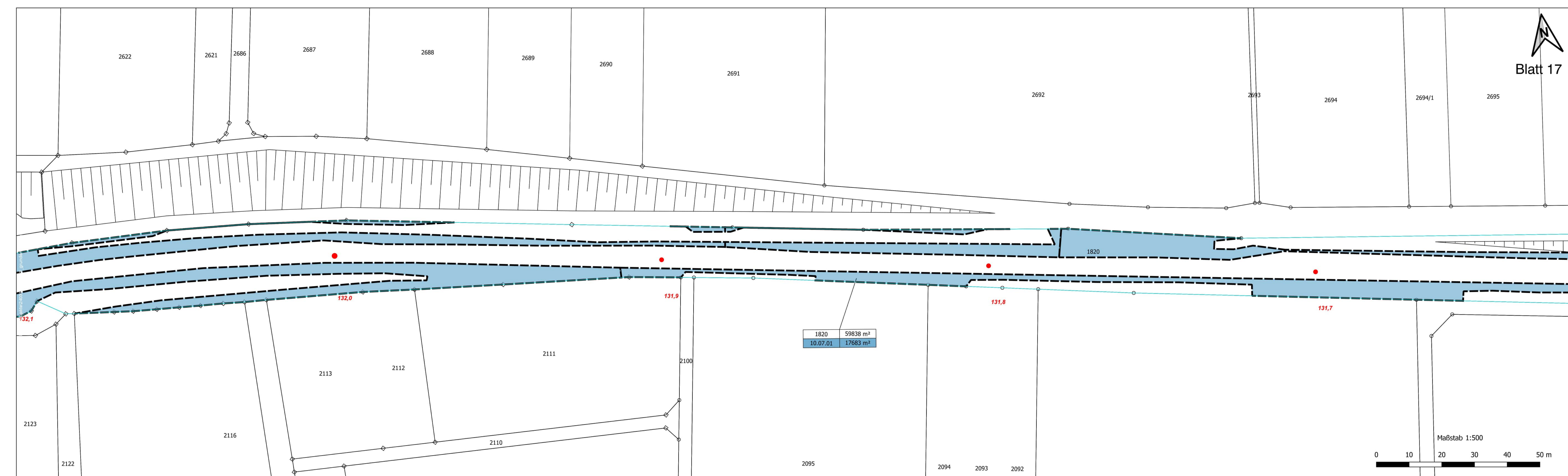

- Legende**
- Pachtgrenze
 - Eigentumsgrenze
- | | | |
|--------|---------------------|--|
| 116/12 | 4248 m ² | Flurstück / Größe des Flurstückes |
| 1.10.3 | 345 m ² | lfd. Nr. im Grunderwerbsverzeichnis / Größe der Teilfläche |
- dauernd zu belastende Fläche
- Maßnahmen**
- ja
- Nachrichtliche Darstellung**
- Gemeindegrenze
 - Planfeststellungsgrenze
 - Technische Planung
 - 128.8 Gleisschiene mit Kilometrierung
 - Regenrückhaltebecken
- Bestand**
- Bestand

1820	59838 m ²
10.07.01	17683 m ²

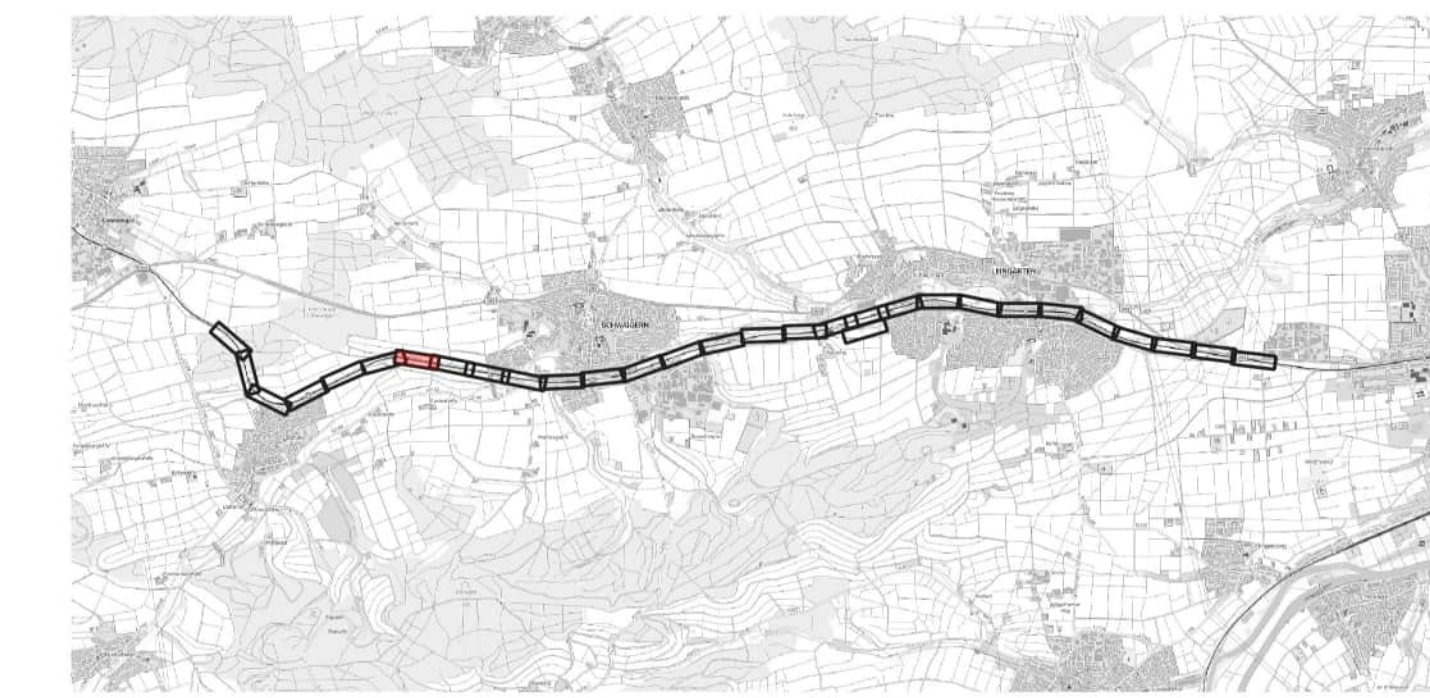

2. Deckblattverfahren

Kühnlein / Weber	11.03.24	2. Änderung (Aktualisierung LBP)
Name	Datum	Änderung

Genehmigungsplanung: Unterlage für eine Entscheidung nach § 18 AEG

bearbeitet	Name	Datum	Mailänder Consult Mailänder Consult GmbH Mathystraße 13 76133 Karlsruhe T 0721 93280-0 F 0721 93280-10
gez.	SW	18.03.24	
geprüft	LaU	18.03.24	
geprüft	LG	18.03.24	gez. 18.03.24 i.V.
gez.	Name	Datum	Albtal-Verkehrs-Gesellschaft mbH Tullastraße 71, 76131 Karlsruhe Telefon 07 21 / 61 07-0 Telefax 07 21 / 61 07-50 09
geprüft			
A2-PL			
A2-PA			
A2-IH			
A2			
EBL			

Strecke:	Crailsheim – Heilbronn – Eppingen	Streckennummer AVG:	94950
	Leingarten - Schwaigern	DB/VzG Strecken-Nr.:	4950
Maßnahme:	2-gleisiger Ausbau Leingarten - Schwaigern	A2-PL-Projekt-Nr.:	1084
Darstellung:	Landschaftspflegerischer Begleitplan Bestands- und Konfliktplan	1:500	Anlage 14. 17 b

Blatt 18



Legende

- Pachtgrenze
- Eigentumsgrenze
- | | | |
|--------|---------------------|--|
| 116/12 | 4248 m ² | Flurstück / Größe des Flurstückes |
| 1.10.3 | 345 m ² | Ifd. Nr. im Grunderwerbsverzeichnis / Größe der Teilfläche |
- dauernd zu belastende Fläche
- Maßnahmen**
- ja
- Nachrichtliche Darstellung**
- Gemeindegrenze
- Planfeststellungsgrenze
- Technische Planung
- Gleisschiene mit Kilometrierung
- Regenrückhaltebecken
- Bestand**
- Bestand

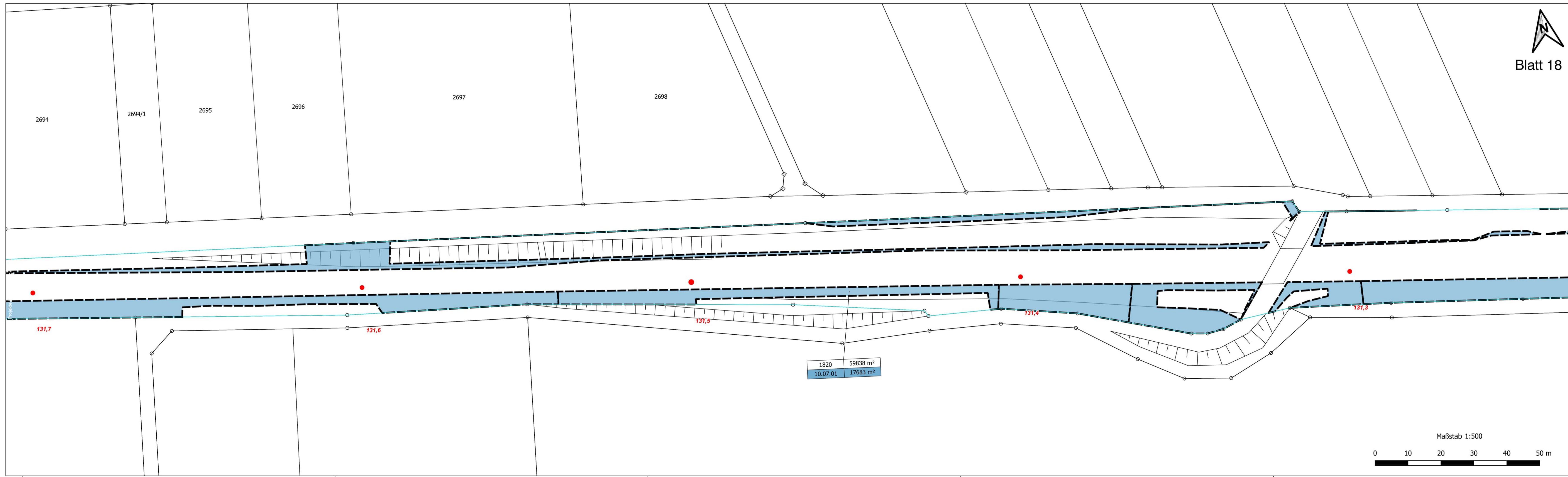

2. Deckblattverfahren

Name	Datum	Änderung
Kühnlein / Weber	11.03.24	2. Änderung (Aktualisierung LBP)

Genehmigungsplanung: Unterlage für eine Entscheidung nach § 18 AEG

bearbeitet	Name	Datum	
SW		18.03.24	Mailänder Consult GmbH Maillystraße 13 · 76133 Karlsruhe T 0721 93280-0 · F 0721 93280-10
gez.	LaU	18.03.24	
geprüft	LG	18.03.24	
			gez. 18.03.24 i.V.
gez.	Name	Datum	Albtal-Verkehrs-Gesellschaft mbH Tullastraße 71 · 76131 Karlsruhe Telefon 07 21 / 61 07-0 Telefax 07 21 / 61 07-50 09
geprüft			
A2-PL			
A2-PA			
A2-IH			
A2			
EBL			

Strecke:	Streckennummer AVG:
Crailsheim – Heilbronn – Eppingen	94950
Leingarten - Schwaigern	DB/VzG Strecken-Nr.: 4950
Maßnahme:	A2-PL-Projekt-Nr.: 1084
2-gleisiger Ausbau Leingarten - Schwaigern	
Darstellung: Landschaftspflegerischer Begleitplan Bestands- und Konfliktplan	Anlage 14. 18 b
1:500	

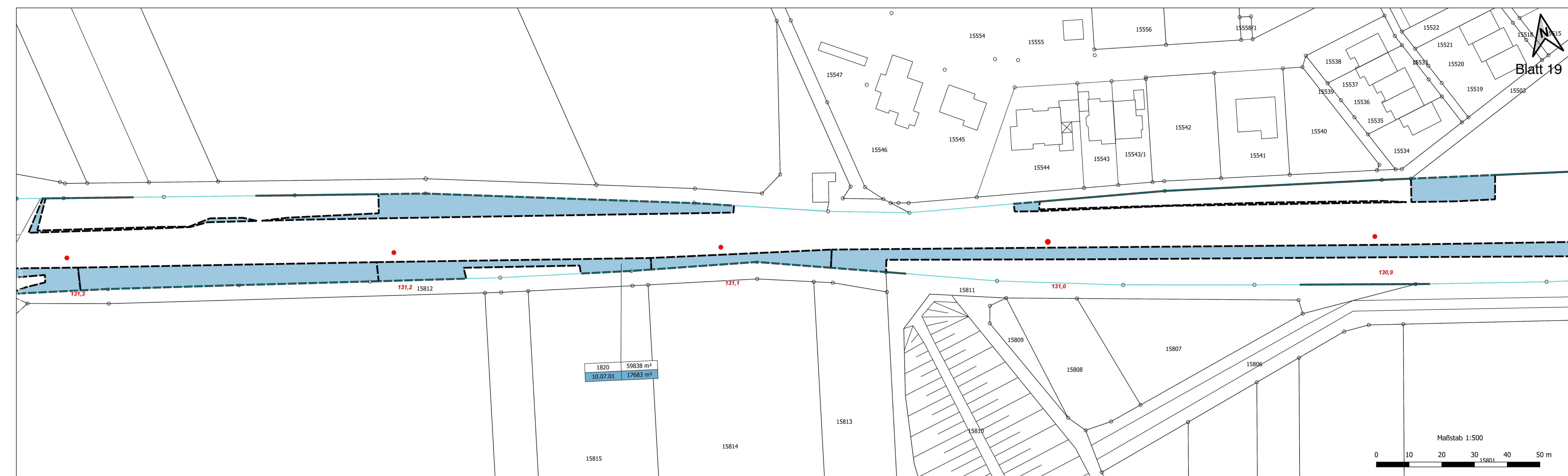

- Legende**
- Pachtgrenze
 - Eigentumsgrenze
- | | | |
|--------|---------------------|--|
| 116/12 | 4248 m ² | Flurstück / Größe des Flurstückes |
| 1.10.3 | 345 m ² | lfd. Nr. im Grunderwerbsverzeichnis / Größe der Teilfläche |
- dauernd zu belastende Fläche
- Maßnahmen**
- ja
- Nachrichtliche Darstellung**
- Gemeindegrenze
 - Planfeststellungsgrenze
 - Technische Planung
 - 128.8 Gleisschiene mit Kilometrierung
 - Regenrückhaltebecken
- Bestand**
- Bestand



2. Deckblattverfahren

Name	Datum	Änderung
Kühnlein / Weber	11.03.24	2. Änderung (Aktualisierung LBP)

Genehmigungsplanung: Unterlage für eine Entscheidung nach § 18 AEG

Name	Datum
bearbeitet: SW	18.03.24
gez.: LaU	18.03.24
geprüft: LG	18.03.24

gez. 18.03.24 i.V.

Mailänder Consult
 Mailänder Consult GmbH
 Mathystraße 13 76133 Karlsruhe
 T 0721 93280-0 F 0721 93280-10

Albtal-Verkehrs-Gesellschaft mbH
 Tullastraße 71, 76131 Karlsruhe
 Telefon 07 21 / 61 07-0
 Telefax 07 21 / 61 07-50 09

Strecke:	Crailsheim – Heilbronn – Eppingen	Streckennummer AVG:	94950
	Leingarten - Schwaigern	DB/VzG Strecken-Nr.:	4950
Maßnahme:	2-gleisiger Ausbau Leingarten - Schwaigern	A2-PL-Projekt-Nr.:	1084
Darstellung:	Landschaftspflegerischer Begleitplan Bestands- und Konfliktplan	1:500	Anlage 14. 19 b

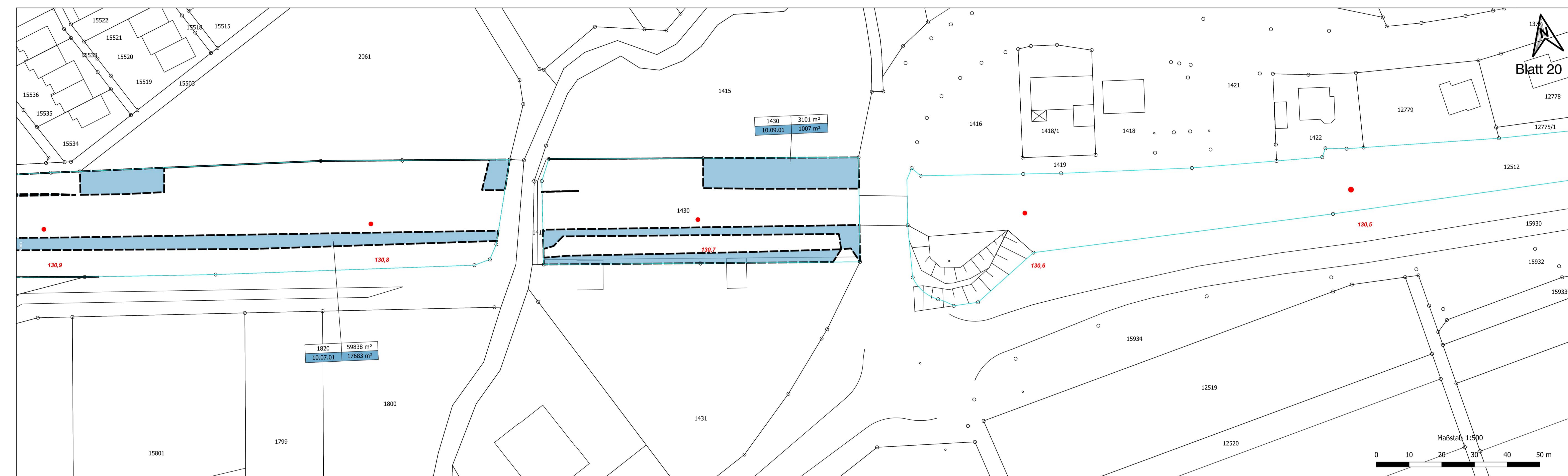

- Legende**
- Pachtgrenze
 - Eigentumsgrenze
 - 116/12 4248 m² Flurstück / Größe des Flurstückes
 - 1.10.3 345 m² lfd. Nr. im Grunderwerbsverzeichnis / Größe der Teilfläche
 - dauernd zu belastende Fläche
- Maßnahmen**
- ja
- Nachrichtliche Darstellung**
- Gemeindegrenze
 - Planfeststellungsgrenze
 - Technische Planung
 - 128.8 Gleisschiene mit Kilometrierung
 - Regenrückhaltebecken
- Bestand**
- Bestand



2. Deckblattverfahren

Name	Datum	Änderung
Kühnlein / Weber	11.03.24	2. Änderung (Aktualisierung LBP)

Genehmigungsplanung: Unterlage für eine Entscheidung nach § 18 AEG

Name	Datum
bearbeitet SW	18.03.24
gez. LaU	18.03.24
geprüft LG	18.03.24

gez. 18.03.24 i.V.

Mailänder Consult
 Mailänder Consult GmbH
 Mathystraße 13 76133 Karlsruhe
 T 0721 93280-0 F 0721 93280-10

Albtal-Verkehrs-Gesellschaft mbH
 Tullastraße 71, 76131 Karlsruhe
 Telefon 07 21 / 61 07-0
 Telefax 07 21 / 61 07-50 09

Strecke:	Crailsheim – Heilbronn – Eppingen	Streckennummer AVG:	94950
	Leingarten - Schwaigern	DB/VzG Strecken-Nr.:	4950
Maßnahme:	2-gleisiger Ausbau Leingarten - Schwaigern	A2-PL-Projekt-Nr.:	1084
Darstellung:	Landschaftspflegerischer Begleitplan Bestands- und Konfliktplan	1:500	Anlage 14. 20 b

Blatt 21



Maßstab 1:500

116/12 4248 m² Flurstück / Größe des Flurstückes

1.10.3 345 m² lfd. Nr. im Grunderwerbsverzeichnis / Größe der Teilfläche

dauernd zu belastende Fläche

Maßnahmen ja

Nachrichtliche Darstellung

Gemeindegrenze

Planfeststellungsgrenze

Technische Planung

128.8 Gleisschiene mit Kilometrierung

Regenrückhaltebecken

Bestand

Bestand



2. Deckblattverfahren

Name	Datum	Änderung
Kühnlein / Weber	11.03.24	2. Änderung (Aktualisierung LBP)

Genehmigungsplanung: Unterlage für eine Entscheidung nach § 18 AEG

Name	Datum
bearbeitet SW	18.03.24
gez. LaU	18.03.24
geprüft LG	18.03.24

Name	Datum
gez. 18.03.24 i.V.	
geprüft A2-PL	
A2-PA	
A2-IH	
A2	
EBL	

Mailänder Consult
 Mailänder Consult GmbH
 Mathystraße 13 76133 Karlsruhe
 T 0721 93280-0 F 0721 93280-10

AVG
 Albtal-Verkehrs-Gesellschaft mbH
 Tullastraße 71, 76131 Karlsruhe
 Telefon 07 21 / 61 07-0
 Telefax 07 21 / 61 07-50 09

Strecke: Crailsheim – Heilbronn – Eppingen	Streckennummer AVG: 94950
Leingarten - Schwaigern	DB/VzG Strecken-Nr.: 4950
Maßnahme: 2-gleisiger Ausbau Leingarten - Schwaigern	A2-PL-Projekt-Nr.: 1084
Darstellung: Landschaftspflegerischer Begleitplan Bestands- und Konfliktplan	1:500 Anlage 14. 21 b

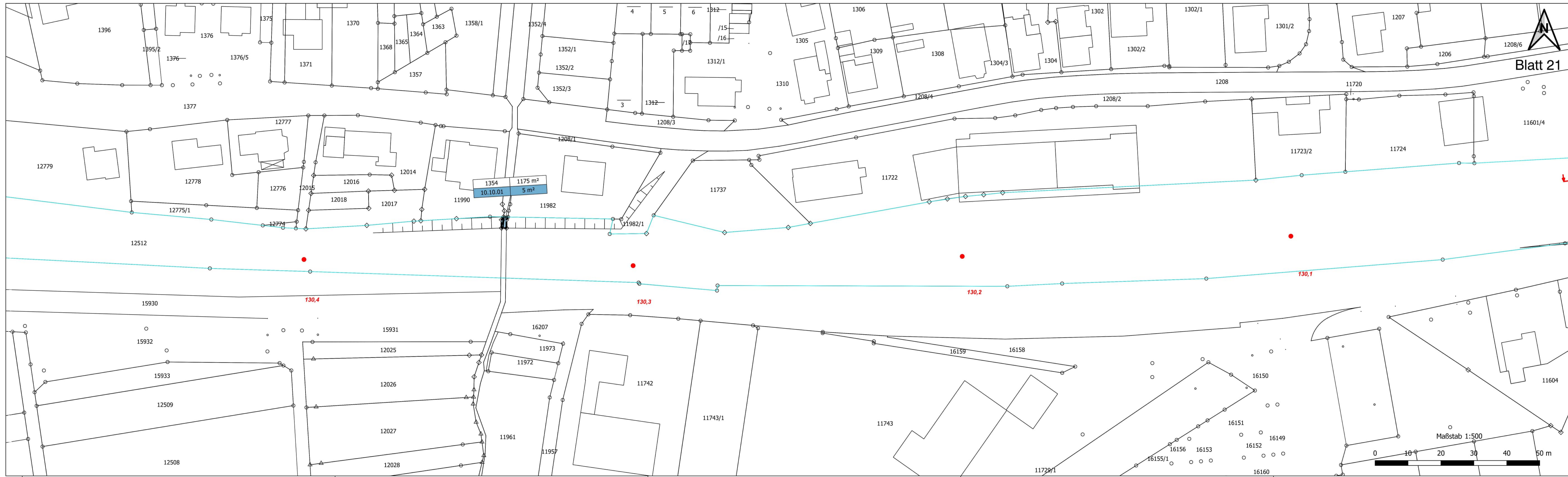

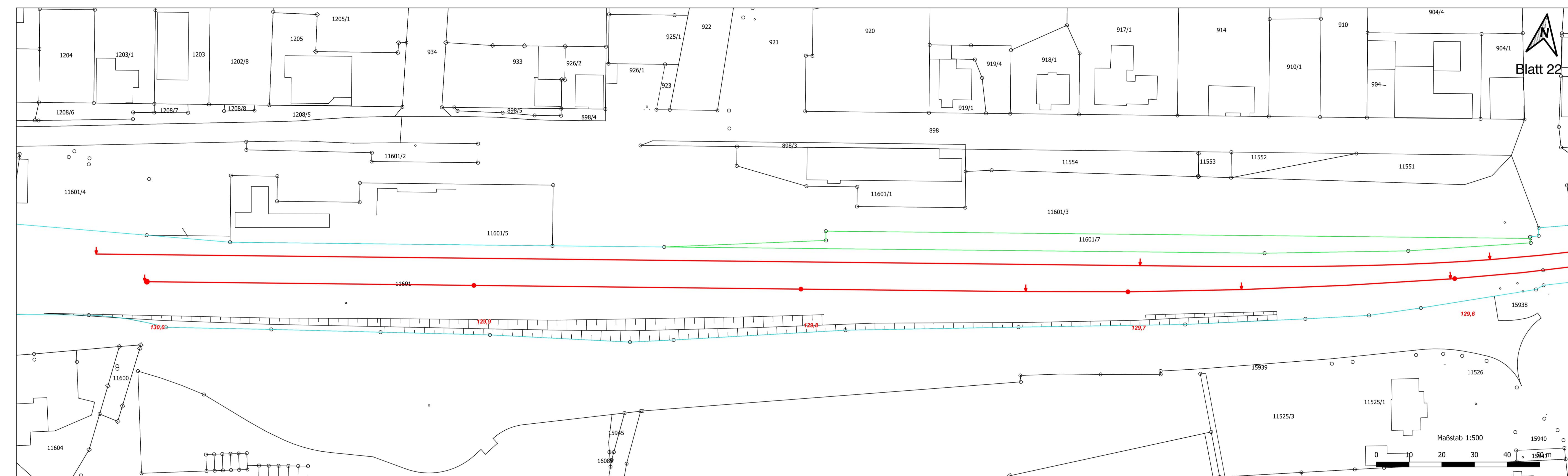

Blatt 22



- Legende**
- Pachtgrenze
 - Eigentumsgrenze
 - 116/12 4248 m² Flurstück / Größe des Flurstückes
 - 1.10.3 345 m² lfd. Nr. im Grunderwerbsverzeichnis / Größe der Teilfläche
 - dauernd zu belastende Fläche
- Maßnahmen**
- ja
- Nachrichtliche Darstellung**
- Gemeindegrenze
 - Planfeststellungsgrenze
 - Technische Planung
 - 128.8 Gleisschiene mit Kilometrierung
 - Regenrückhaltebecken
- Bestand**
- Bestand



2. Deckblattverfahren

Name	Datum	Änderung
Kühnlein / Weber	11.03.24	2. Änderung (Aktualisierung LBP)

Genehmigungsplanung: Unterlage für eine Entscheidung nach § 18 AEG

Name	Datum
bearbeitet SW	18.03.24
gez. LaU	18.03.24
geprüft LG	18.03.24

Name	Datum
gez. 18.03.24 i.V.	
geprüft A2-PL	
A2-PA	
A2-IH	
EBL	

Mailänder Consult
 Mailänder Consult GmbH
 Malthysstraße 13 76133 Karlsruhe
 T 0721 93280-0 F 0721 93280-10

AVG
 Albtal-Verkehrs-Gesellschaft mbH
 Tullasstraße 71 76131 Karlsruhe
 Telefon 07 21 / 61 07-0
 Telefax 07 21 / 61 07-50 09

Strecke:	Crailsheim – Heilbronn – Eppingen	Streckennummer AVG:	94950
	Leingarten - Schwaigern	DB/VzG Strecken-Nr.:	4950
Maßnahme:	2-gleisiger Ausbau Leingarten - Schwaigern	A2-PL-Projekt-Nr.:	1084
Darstellung:	Landschaftspflegerischer Begleitplan Bestands- und Konfliktplan	1:500	Anlage 14. 22 b

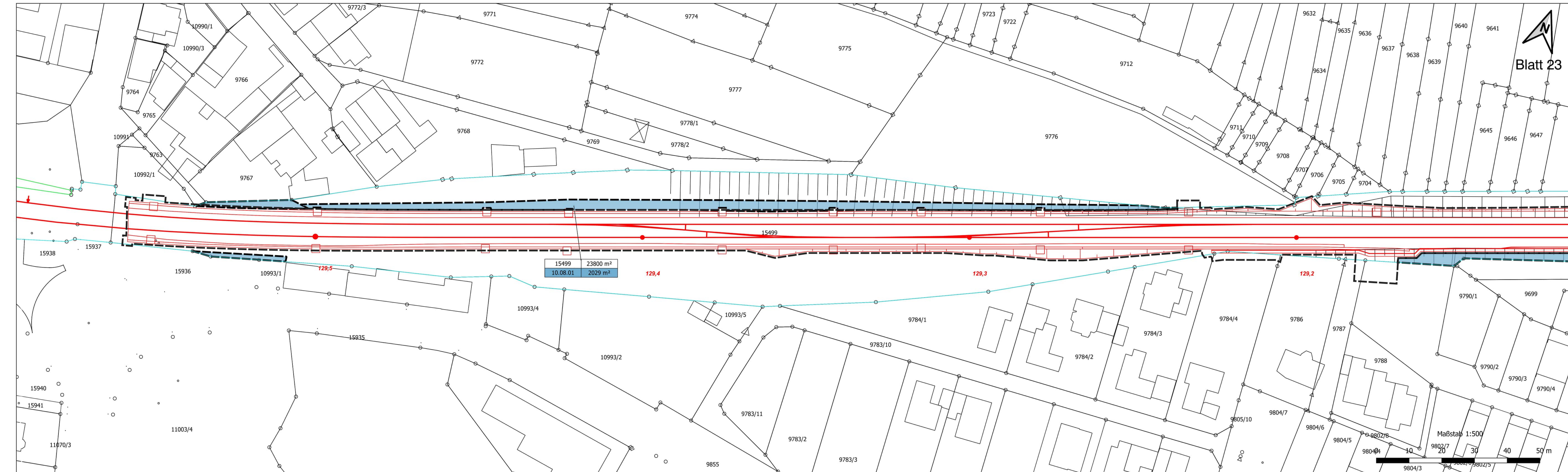

Legende

- Pachtgrenze
- Eigentumsgrenze

116/12	4248 m ²	Flurstück / Größe des Flurstückes
1.10.3	345 m ²	lfd. Nr. im Grunderwerbsverzeichnis / Größe der Teilfläche

Maßnahmen

- ja

Nachrichtliche Darstellung

- Gemeindegrenze
- Planfeststellungsgrenze
- Technische Planung
- 128.8 Gleisschiene mit Kilometrierung
- Regenrückhaltebecken

Bestand

- Bestand



2. Deckblattverfahren

Name	Datum	Änderung
Kühnlein / Weber	11.03.24	2. Änderung (Aktualisierung LBP)

Genehmigungsplanung: Unterlage für eine Entscheidung nach § 18 AEG

Name	Datum
bearbeitet SW	18.03.24
gez. LaU	18.03.24
geprüft LG	18.03.24

Name	Datum
gez. 18.03.24 i.V.	
geprüft A2-PL	
A2-PA	
A2-IH	
EBL	

Mailänder Consult
 Mailänder Consult GmbH
 Mathystraße 13 76133 Karlsruhe
 T 0721 93280-0 F 0721 93280-10

AVG
 Albtal-Verkehrs-Gesellschaft mbH
 Tullastr. 71, 76131 Karlsruhe
 Telefon 07 21 / 61 07-0
 Telefax 07 21 / 61 07-50 09

Strecke:	Crailsheim – Heilbronn – Eppingen	Streckennummer AVG:	94950
	Leingarten - Schwaigern	DB/VzG Strecken-Nr.:	4950
Maßnahme:	2-gleisiger Ausbau Leingarten - Schwaigern	A2-PL-Projekt-Nr.:	1084
Darstellung:	Landschaftspflegerischer Begleitplan Bestands- und Konfliktplan	1:500	Anlage 14. 23 b

Blatt 24



Legende

- Pachtgrenze
- Eigentumsgrenze

116/12	4248 m ²	Flurstück / Größe des Flurstückes
1.10.3	345 m ²	lfd. Nr. im Grunderwerbsverzeichnis / Größe der Teilfläche

dauernd zu belastende Fläche

Maßnahmen

ja

Nachrichtliche Darstellung

- Gemeindegrenze
- Planfeststellungsgrenze
- Technische Planung
- Gleissiene mit Kilometrierung
- Regenrückhaltebecken

Bestand

- Bestand

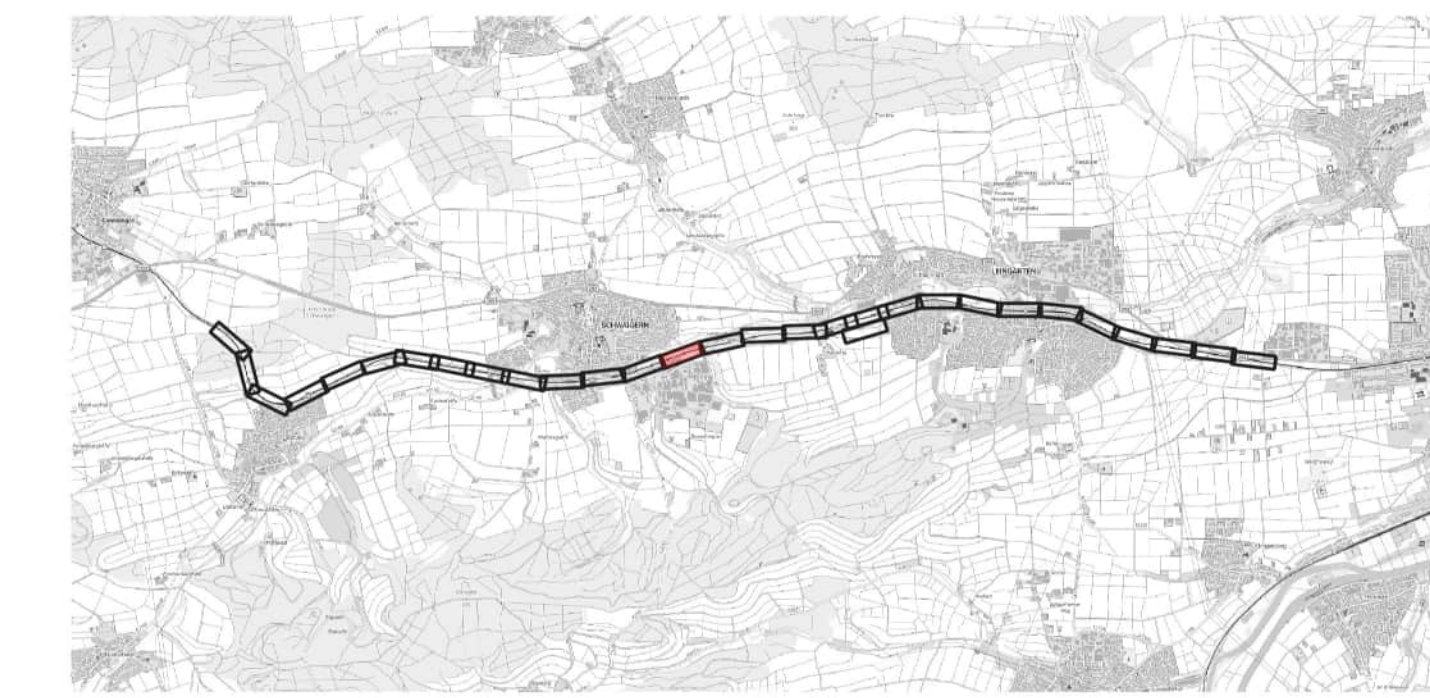

2. Deckblattverfahren

Name	Datum	Änderung
Kühnlein / Weber	11.03.24	2. Änderung (Aktualisierung LBP)

Genehmigungsplanung: Unterlage für eine Entscheidung nach § 18 AEG

Name	Datum
bearbeitet SW	18.03.24
gez. LaU	18.03.24
geprüft LG	18.03.24

Name	Datum
gez. 18.03.24 i.V.	
geprüft A2-PL	
A2-PA	
A2-IH	
A2	
EBL	

Mailänder Consult
 Mailänder Consult GmbH
 Mathystraße 13 76133 Karlsruhe
 T 0721 93280-0 F 0721 93280-10

AVG
 Albtal-Verkehrs-Gesellschaft mbH
 Tullastr. 71, 76131 Karlsruhe
 Telefon 07 21 / 61 07-0
 Telefax 07 21 / 61 07-50 09

Strecke:	Crailsheim – Heilbronn – Eppingen	Streckennummer AVG:	94950
	Leingarten - Schwaigern	DB/VzG Strecken-Nr.:	4950
Maßnahme:	2-gleisiger Ausbau Leingarten - Schwaigern	A2-PL-Projekt-Nr.:	1084
Darstellung:	Landschaftspflegerischer Begleitplan Bestands- und Konfliktplan	1:500	Anlage 14. 24 b

Maßstab 1:500

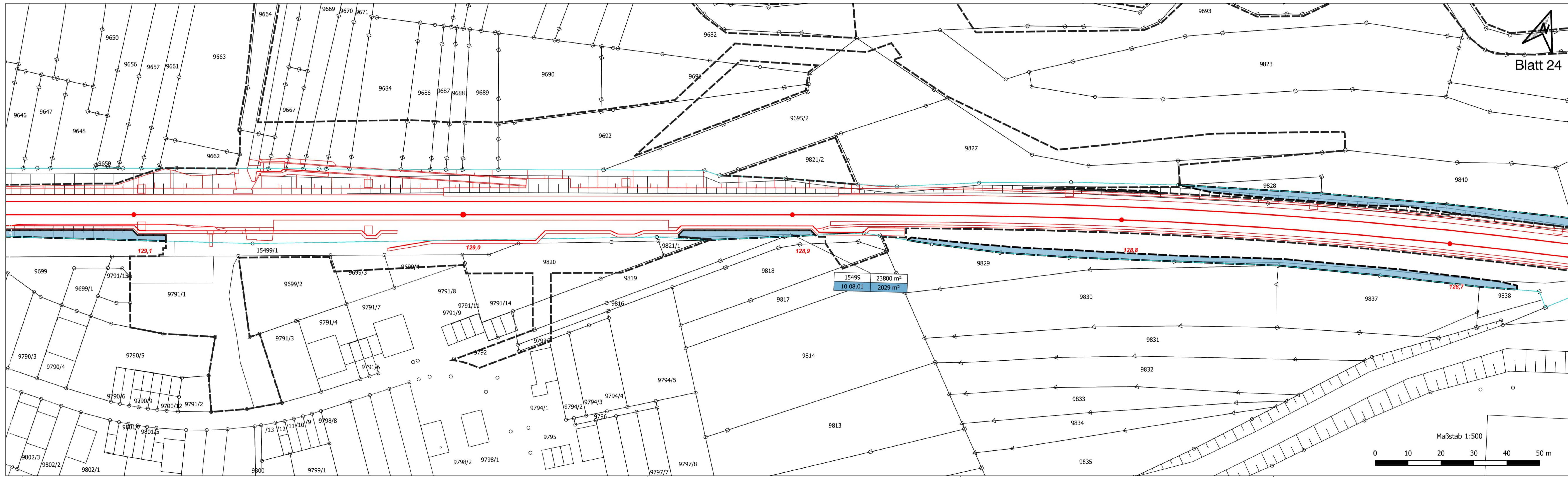

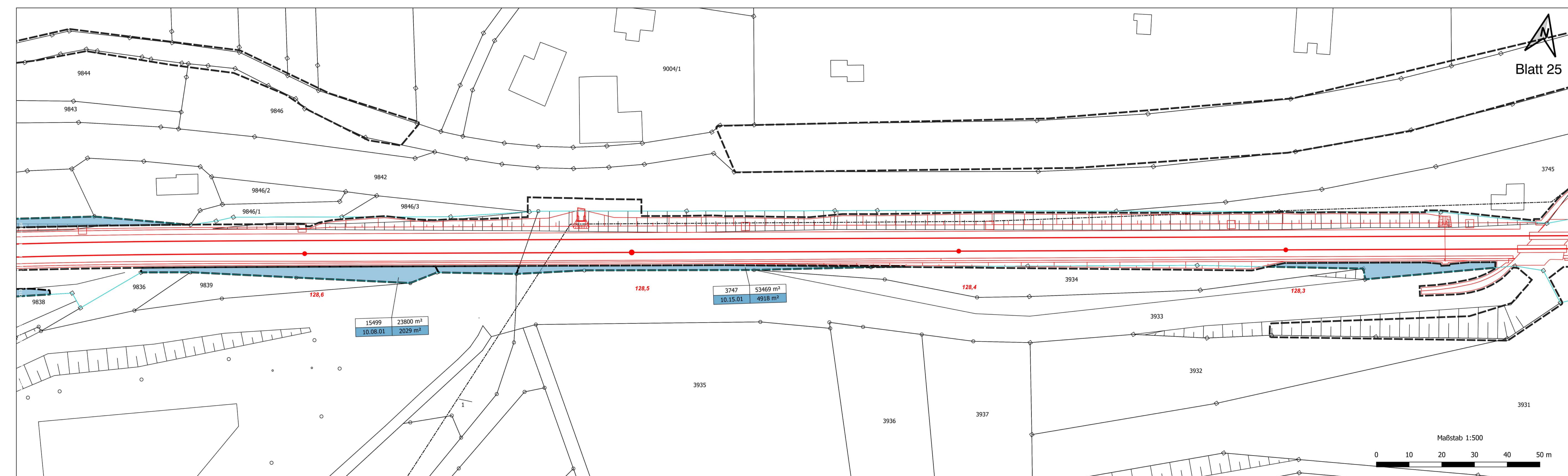

- Legende**
- Pachtgrenze
 - Eigentumsgrenze
 - 116/12 4248 m² Flurstück / Größe des Flurstückes
 - 1.10.3 345 m² lfd. Nr. im Grunderwerbsverzeichnis / Größe der Teilfläche
 - dauernd zu belastende Fläche
- Maßnahmen**
- ja
- Nachrichtliche Darstellung**
- Gemeindegrenze
 - Planfeststellungsgrenze
 - Technische Planung
 - 128.8 Gleisschiene mit Kilometrierung
 - Regenrückhaltebecken
- Bestand**
- Bestand



2. Deckblattverfahren

Name	Datum	Änderung
Kühnlein / Weber	11.03.24	2. Änderung (Aktualisierung LBP)

Genehmigungsplanung: Unterlage für eine Entscheidung nach § 18 AEG

Name	Datum
bearbeitet SW	18.03.24
gez. LaU	18.03.24
geprüft LG	18.03.24
Name	Datum
gez.	18.03.24 i.V.
geprüft	
A2-PL	
A2-PA	
A2-IH	
A2	
EBL	

Mailänder Consult
 Mailänder Consult GmbH
 Malthustraße 13 76133 Karlsruhe
 T 0721 93280-0 F 0721 93280-10

gez. 18.03.24 i.V.

AVG

Albtal-Verkehrs-Gesellschaft mbH
 Tullastraße 71, 76131 Karlsruhe
 Telefon 07 21 / 61 07-0
 Telefax 07 21 / 61 07-50 09

Strecke:	Crailsheim – Heilbronn – Eppingen	Streckennummer AVG:	94950
	Leingarten - Schwaigern	DB/VzG Strecken-Nr.:	4950
Maßnahme:	2-gleisiger Ausbau Leingarten - Schwaigern	A2-PL-Projekt-Nr.:	1084
Darstellung:	Landschaftspflegerischer Begleitplan Bestands- und Konfliktplan	1:500	Anlage 14. 25 b

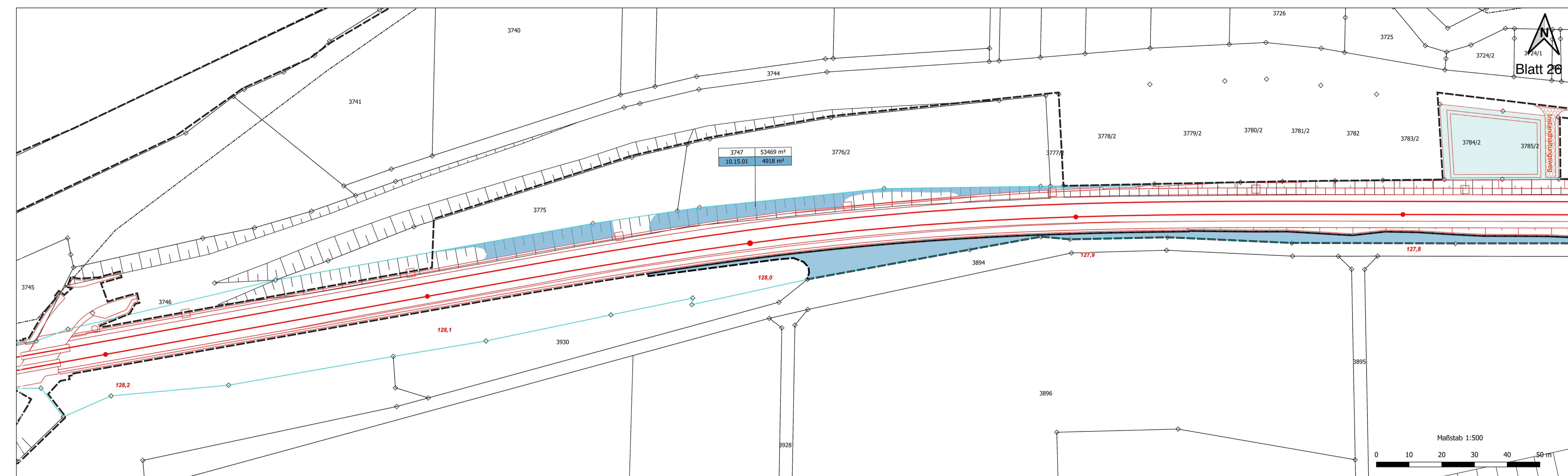

- Legende**
- Pachtgrenze
 - Eigentumsgrænze
 - 116/12 4248 m² Flurstück / Größe des Flurstückes
 - 1.10.3 345 m² lfd. Nr. im Grunderwerbsverzeichnis / Größe der Teilfläche
 - dauernd zu belastende Fläche
- Maßnahmen**
- ja
- Nachrichtliche Darstellung**
- Gemeindegrenze
 - Planfeststellungsgrenze
 - Technische Planung
 - 128,8 Gleisschiene mit Kilometrierung
 - Regenrückhaltebecken
- Bestand**
- Bestand



2. Deckblattverfahren

Name	Datum	Änderung
Kühnlein / Weber	11.03.24	2. Änderung (Aktualisierung LBP)

Genehmigungsplanung: Unterlage für eine Entscheidung nach § 18 AEG

Name	Datum
bearbeitet SW	18.03.24
gez. LaU	18.03.24
geprüft LG	18.03.24
gez. Name	Datum
geprüft A2-PL	
A2-PA	
A2-IH	
A2	
EBL	

Mailänder Consult

Mailänder Consult GmbH
Malthysstraße 13 76133 Karlsruhe
T 0721 93280-0 F 0721 93280-10

gez. 18.03.24 i.V. *[Signature]*

Albtal-Verkehrs-Gesellschaft mbH

Tullastraße 71 76131 Karlsruhe
Telefon 07 21 / 61 07-0
Telefax 07 21 / 61 07-50 09

Strecke:	Crailsheim – Heilbronn – Eppingen	Streckennummer AVG:	94950
	Leingarten - Schwaigern	DB/VzG Strecken-Nr.:	4950
Maßnahme:	2-gleisiger Ausbau Leingarten - Schwaigern	A2-PL-Projekt-Nr.:	1084
Darstellung:	Landschaftspflegerischer Begleitplan Bestands- und Konfliktplan	1:500	Anlage 14. 26 b

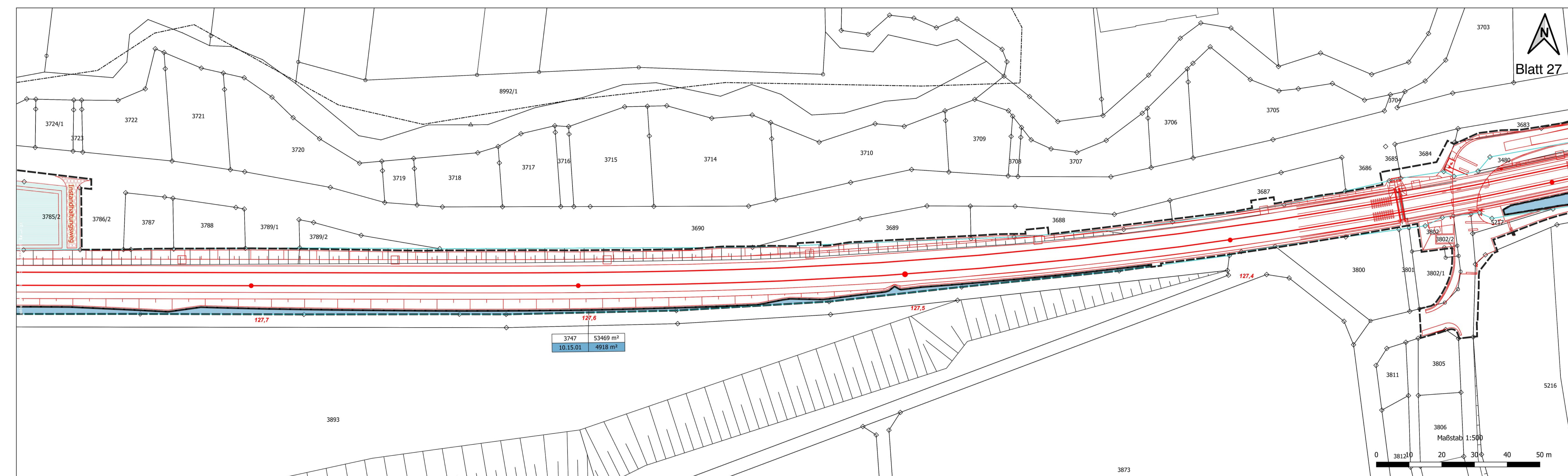

3747	53469 m ²
10.15.01	4918 m ²

Legende

- Pachtgrenze
- Eigentumsgrenze
- | | | |
|--------|---------------------|--|
| 116/12 | 4248 m ² | Flurstück / Größe des Flurstückes |
| 1.10.3 | 345 m ² | lfd. Nr. im Grunderwerbsverzeichnis / Größe der Teilfläche |
- dauernd zu belastende Fläche
- Maßnahmen**
- ja
- Nachrichtliche Darstellung**
- Gemeindegrenze
- Planfeststellungsgrenze
- Technische Planung
- 128.8 Gleisschiene mit Kilometrierung
- Regenrückhaltebecken
- Bestand**
- Bestand



2. Deckblattverfahren

Name	Datum	Änderung
Kühnlein / Weber	11.03.24	2. Änderung (Aktualisierung LBP)

Genehmigungsplanung: Unterlage für eine Entscheidung nach § 18 AEG

Name	Datum
bearbeitet SW	18.03.24
gez. LaU	18.03.24
geprüft LG	18.03.24
gez. Name	Datum
geprüft A2-PL	
A2-PA	
A2-IH	
EBL	

Mailänder Consult GmbH
 Mailänder Consult GmbH
 Mathystraße 13 76133 Karlsruhe
 T 0721 93280-0 F 0721 93280-10

gez. 18.03.24 i.V. *[Signature]*

Albtal-Verkehrs-Gesellschaft mbH
 Tullastr. 71, 76133 Karlsruhe
 Telefon 07 21 / 61 07-0
 Telefax 07 21 / 61 07-50 09



Strecke:	Crailsheim – Heilbronn – Eppingen	Streckennummer AVG:	94950
	Leingarten - Schwaigern	DB/VzG Strecken-Nr.:	4950
Maßnahme:	2-gleisiger Ausbau Leingarten - Schwaigern	A2-PL-Projekt-Nr.:	1084
Darstellung:	Landschaftspflegerischer Begleitplan Bestands- und Konfliktplan	1:500	Anlage 14. 27 b

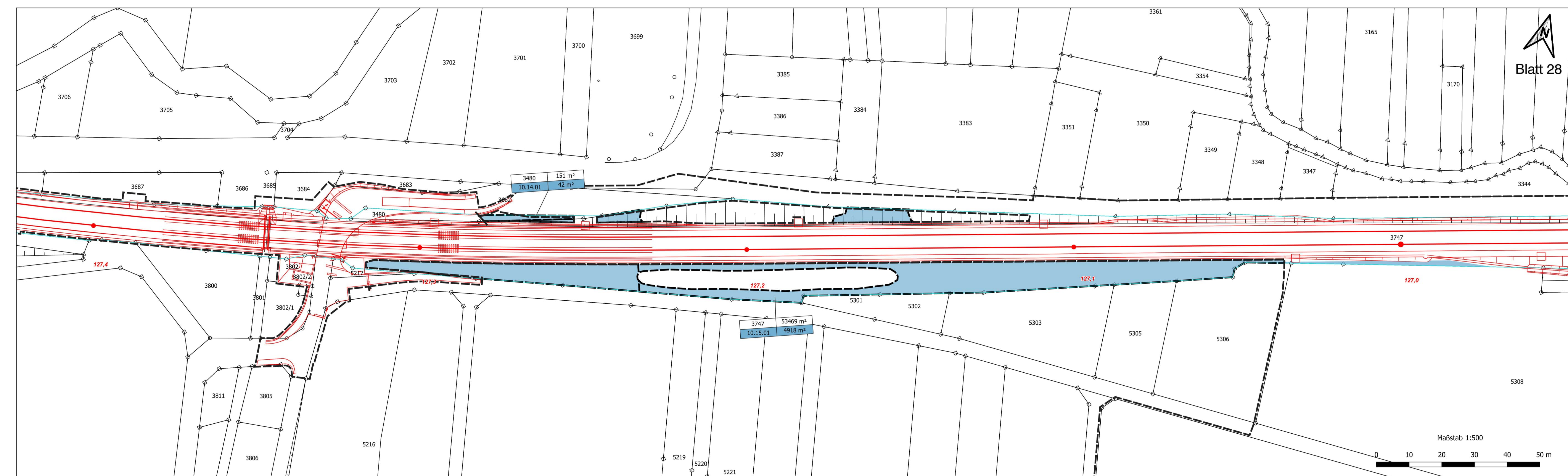

- Legende**
- Pachtgrenze
 - Eigentumsgrenze
 - 116/12 4248 m² Flurstück / Größe des Flurstückes
 - 1.10.3 345 m² lfd. Nr. im Grunderwerbsverzeichnis / Größe der Teilfläche
 - dauernd zu belastende Fläche
- Maßnahmen**
- ja
- Nachrichtliche Darstellung**
- Gemeindegrenze
 - Planfeststellungsgrenze
 - Technische Planung
 - 128.8 Gleisschiene mit Kilometrierung
 - Regenrückhaltebecken
- Bestand**
- Bestand



2. Deckblattverfahren

Name	Datum	Änderung
Kühnlein / Weber	11.03.24	2. Änderung (Aktualisierung LBP)

Genehmigungsplanung: Unterlage für eine Entscheidung nach § 18 AEG

Name	Datum
bearbeitet SW	18.03.24
gez. LaU	18.03.24
geprüft LG	18.03.24

gez. 18.03.24 i.V.

Name	Datum
geprüft A2-PL	
A2-PA	
A2-IH	
A2	
EBL	

Mailänder Consult
 Mailänder Consult GmbH
 Mathystraße 13 76133 Karlsruhe
 T 0721 93280-0 F 0721 93280-10

AVG
 Albtal-Verkehrs-Gesellschaft mbH
 Tullastraße 71, 76131 Karlsruhe
 Telefon 07 21 / 61 07-0
 Telefax 07 21 / 61 07-50 09

Strecke:	Crailsheim – Heilbronn – Eppingen	Streckennummer AVG:	94950
	Leingarten - Schwaigern	DB/VzG Strecken-Nr.:	4950
Maßnahme:	2-gleisiger Ausbau Leingarten - Schwaigern	A2-PL-Projekt-Nr.:	1084
Darstellung:	Landschaftspflegerischer Begleitplan Bestands- und Konfliktplan	1:500	Anlage 14. 28 b



2. Deckblattverfahren

Name	Datum	Änderung
Kühnlein / Weber	11.03.24	2. Änderung (Aktualisierung LBP)

Genehmigungsplanung: Unterlage für eine Entscheidung nach § 18 AEG

Name	Datum
bearbeitet SW	18.03.24
gez. LaU	18.03.24
geprüft LG	18.03.24

Name	Datum
gez. 18.03.24 i.V.	
geprüft A2-PL	
A2-PA	
A2-IH	
A2	
EBL	

Mailänder Consult
 Mailänder Consult GmbH
 Mathystraße 13 76133 Karlsruhe
 T 0721 93280-0 F 0721 93280-10

AVG
 Albtal-Verkehrs-Gesellschaft mbH
 Tullasstraße 71, 76131 Karlsruhe
 Telefon 07 21 / 61 07-0
 Telefax 07 21 / 61 07-50 09

Strecke:	Crailsheim – Heilbronn – Eppingen	Streckennummer AVG:	94950
	Leingarten - Schwaigern	DB/VzG Strecken-Nr.:	4950
Maßnahme:	2-gleisiger Ausbau Leingarten - Schwaigern	A2-PL-Projekt-Nr.:	1084
Darstellung:	Landschaftspflegerischer Begleitplan Bestands- und Konfliktplan	1:500	Anlage 14. 29 b

Legende

- Pachtgrenze
- Eigentumsgrenze

116/12	4248 m²	Flurstück / Größe des Flurstückes
1.10.3	345 m²	lfd. Nr. im Grunderwerbsverzeichnis / Größe der Teilfläche

dauernd zu belastende Fläche

Maßnahmen

- ja

Nachrichtliche Darstellung

- Gemeindegrenze
- Planfeststellungsgrenze
- Technische Planung
- 128,8 Gleisschiene mit Kilometrierung
- Regenrückhaltebecken

Bestand

- Bestand

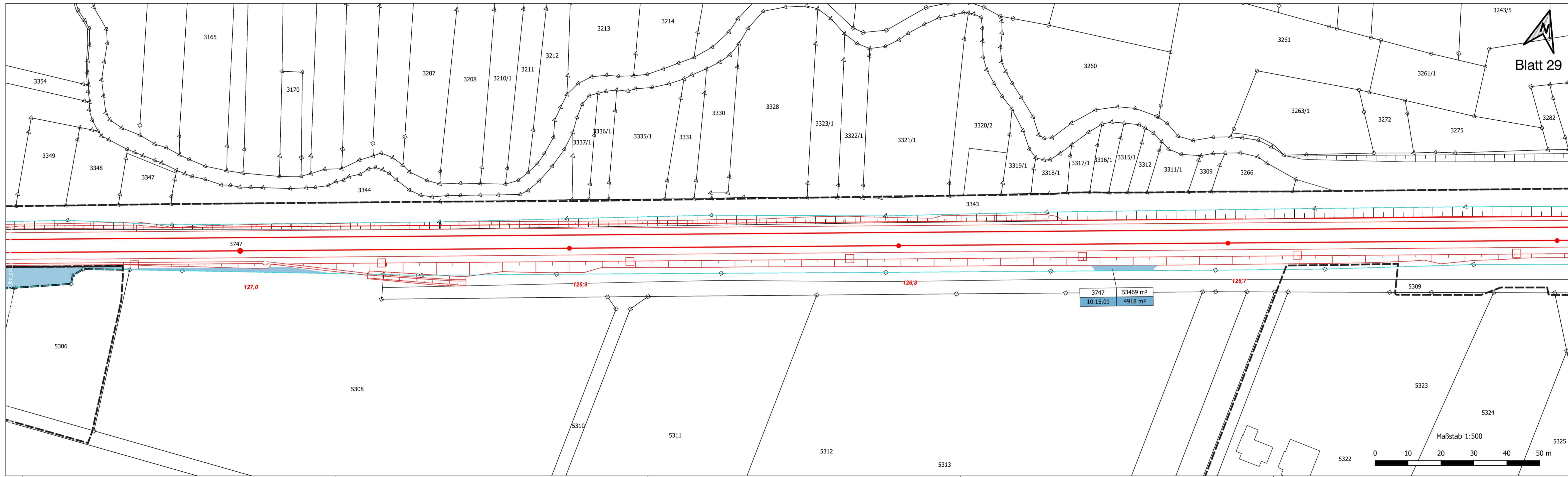

Blatt 29

Maßstab 1:500



Blatt 30



Maßstab 1:500

Legende

- Pachtgrenze
- Eigentumsgrenze
- 116/12 4248 m² Flurstück / Größe des Flurstückes
- 1.10.3 345 m² lfd. Nr. im Grunderwerbsverzeichnis / Größe der Teilfläche
- dauernd zu belastende Fläche
- Maßnahmen**
- ja
- Nachrichtliche Darstellung**
- Gemeindegrenze
- Planfeststellungsgrenze
- Technische Planung
- 128.8 Gleisschiene mit Kilometrierung
- Regenrückhaltebecken
- Bestand**
- Bestand



2. Deckblattverfahren

Name	Datum	Änderung
Kühnlein / Weber	11.03.24	2. Änderung (Aktualisierung LBP)

Genehmigungsplanung: Unterlage für eine Entscheidung nach § 18 AEG

bearbeitet	SW	18.03.24	Mailänder Consult GmbH Maillystraße 13 · 76133 Karlsruhe T 0721 93280-0 · F 0721 93280-10
gez.	LaU	18.03.24	
geprüft	LG	18.03.24	
	Name	Datum	gez. 18.03.24 i.V.
gez.			Albtal-Verkehrs-Gesellschaft mbH Tullastraße 71 · 76131 Karlsruhe Telefon 07 21 / 61 07-0 Telefax 07 21 / 61 07-50 09
geprüft			
A2-PL			
A2-PA			
A2-IH			
A2			
EBL			

Strecke:	Streckennummer AVG:
Crailsheim – Heilbronn – Eppingen	94950
Leingarten - Schwaigern	DB/VzG Strecken-Nr.: 4950
Maßnahme:	A2-PL-Projekt-Nr.: 1084
2-gleisiger Ausbau Leingarten - Schwaigern	
Darstellung:	Anlage 14. 30
Landschaftspflegerischer Begleitplan Bestands- und Konfliktplan	b

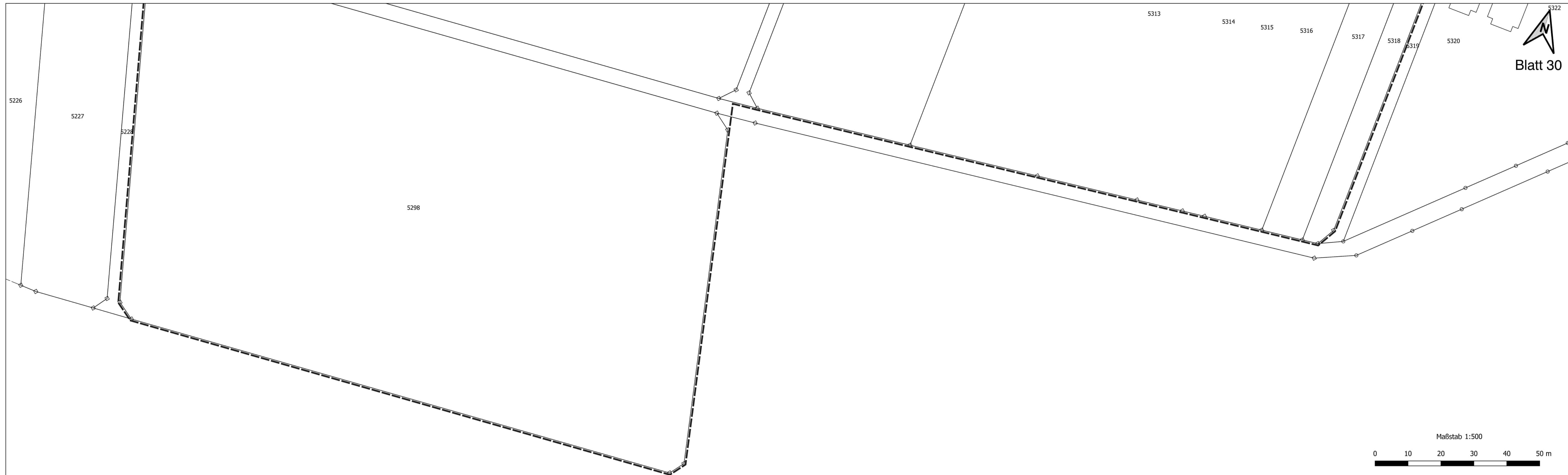

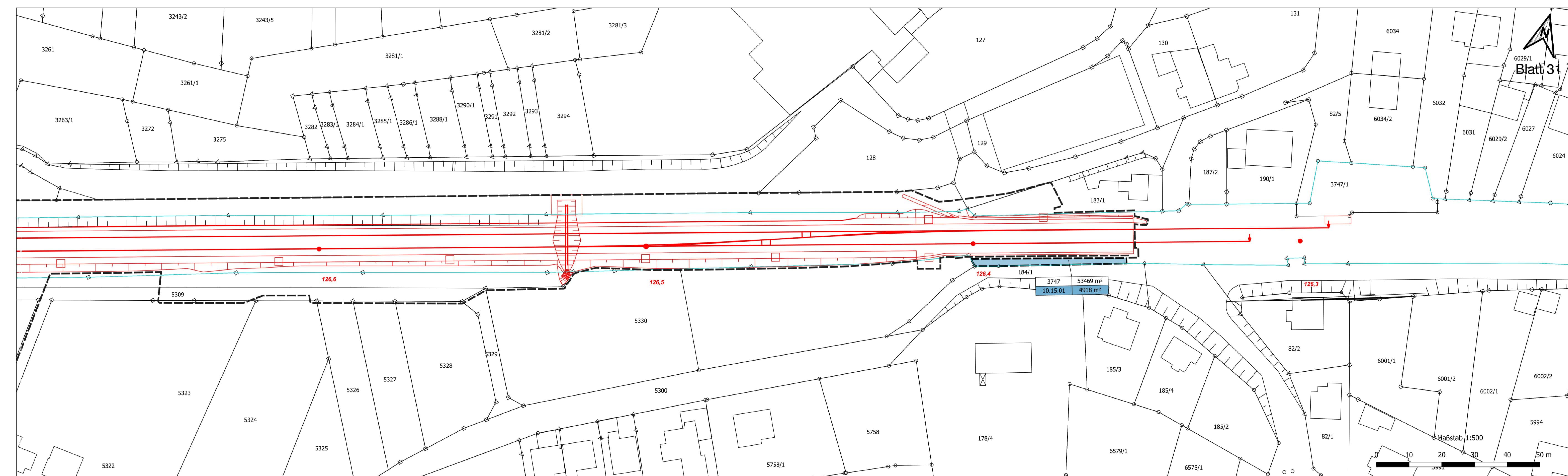

Legende

- Pachtgrenze
- Eigentumsgrenze

116/12	4248 m ²	Flurstück / Größe des Flurstückes
1.10.3	345 m ²	lfd. Nr. im Grunderwerbsverzeichnis / Größe der Teilfläche

dauernd zu belastende Fläche

Maßnahmen

ja

Nachrichtliche Darstellung

- Gemeindegrenze
- Planfeststellungsgrenze
- Technische Planung
- 128.8 Gleisschiene mit Kilometrierung
- Regenrückhaltebecken

Bestand

Bestand



2. Deckblattverfahren

Name	Datum	Änderung
Kühnlein / Weber	11.03.24	2. Änderung (Aktualisierung LBP)

Genehmigungsplanung: Unterlage für eine Entscheidung nach § 18 AEG

Name	Datum
bearbeitet SW	18.03.24
gez. LaU	18.03.24
geprüft LG	18.03.24

Name	Datum
gez. 18.03.24 i.V.	
geprüft A2-PL	
A2-PA	
A2-IH	
A2	
EBL	

Albtal-Verkehrs-Gesellschaft mbH
Tullastraße 71, 76133 Karlsruhe
Telefon 07 21 / 61 07-0
Telefax 07 21 / 61 07-50 09



Strecke:	Crailsheim – Heilbronn – Eppingen	Streckennummer AVG:	94950
	Leingarten - Schwaigern	DB/VzG Strecken-Nr.:	4950
Maßnahme:	2-gleisiger Ausbau Leingarten - Schwaigern	A2-PL-Projekt-Nr.:	1084
Darstellung:	Landschaftspflegerischer Begleitplan Bestands- und Konfliktplan	1:500	Anlage 14. 31 b

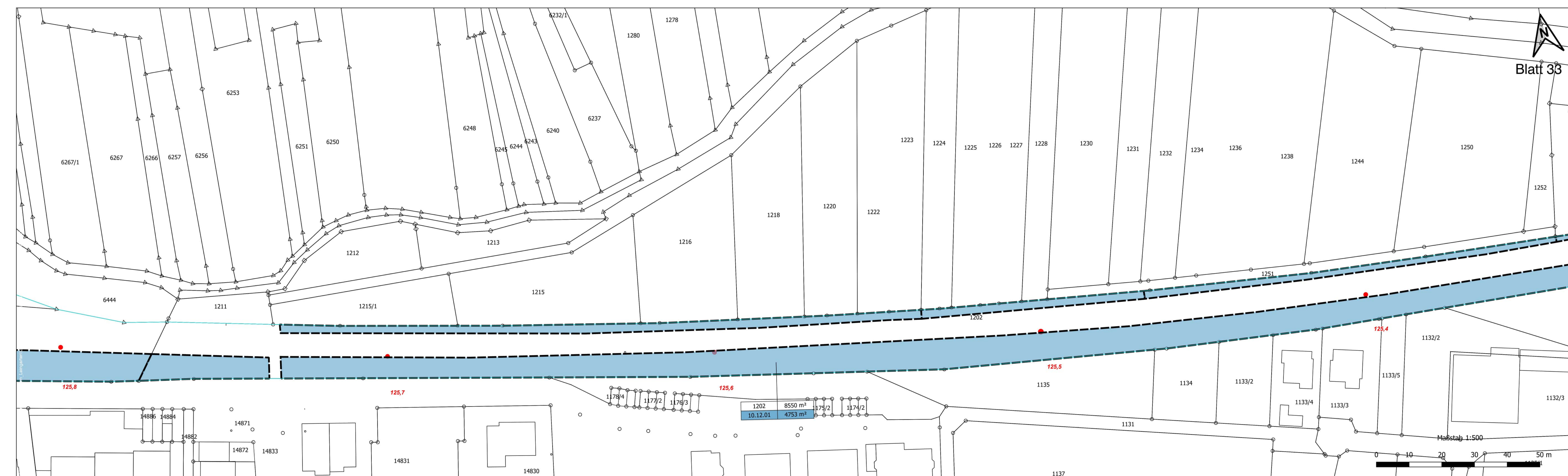

Blatt 33

Legende

- Pachtgrenze
- Eigentumsgrenze
- 116/12 4248 m² Flurstück / Größe des Flurstückes
- 1.10.3 345 m² lfd. Nr. im Grunderwerbsverzeichnis / Größe der Teilfläche
- dauernd zu belastende Fläche
- Maßnahmen**
- ja
- Nachrichtliche Darstellung**
- Gemeindegrenze
- Planfeststellungsgrenze
- Technische Planung
- 128,8 Gleisschiene mit Kilometrierung
- Regenrückhaltebecken
- Bestand**
- Bestand

Maßstab 1:500

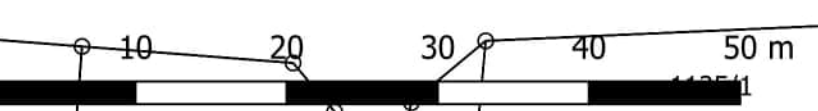

2. Deckblattverfahren

Name	Datum	Änderung
Kühnlein / Weber	11.03.24	2. Änderung (Aktualisierung LBP)

Genehmigungsplanung: Unterlage für eine Entscheidung nach § 18 AEG

Name	Datum
bearbeitet SW	18.03.24
gez. LaU	18.03.24
geprüft LG	18.03.24

Name	Datum
gez. 18.03.24 i.V.	
geprüft A2-PL	
A2-PA	
A2-IH	
A2	
EBL	

Mailänder Consult
 Mailänder Consult GmbH
 Mathystraße 13 76133 Karlsruhe
 T 0721 93280-0 F 0721 93280-10

AVG
 Albtal-Verkehrs-Gesellschaft mbH
 Tullastr. 71 76131 Karlsruhe
 Telefon 07 21 / 61 07-0
 Telefax 07 21 / 61 07-50 09

Strecke:	Crailsheim – Heilbronn – Eppingen	Streckennummer AVG:	94950
	Leingarten - Schwaigern	DB/VzG Strecken-Nr.:	4950
Maßnahme:	2-gleisiger Ausbau Leingarten - Schwaigern	A2-PL-Projekt-Nr.:	1084
Darstellung:	Landschaftspflegerischer Begleitplan Bestands- und Konfliktplan	1:500	Anlage 14. 33 b

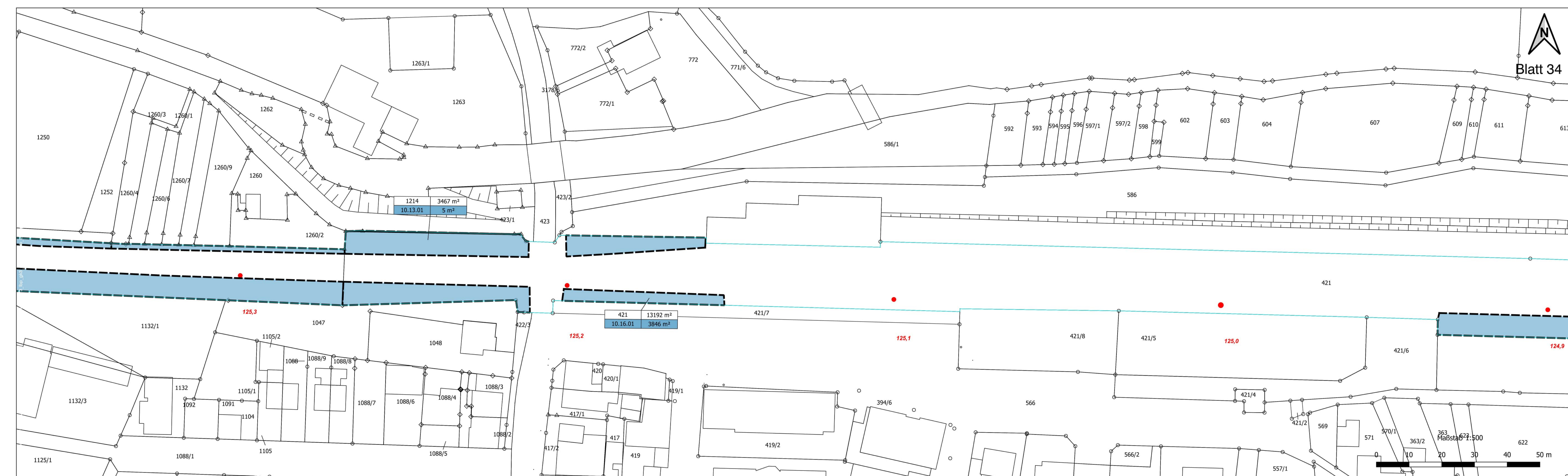

- Legende**
- Pachtgrenze
 - Eigentumsgrenze
- | | | |
|--------|---------------------|--|
| 116/12 | 4248 m ² | Flurstück / Größe des Flurstückes |
| 1.10.3 | 345 m ² | lfd. Nr. im Grunderwerbsverzeichnis / Größe der Teilfläche |
- dauernd zu belastende Fläche
- Maßnahmen**
- ja
- Nachrichtliche Darstellung**
- Gemeindegrenze
 - Planfeststellungsgrenze
 - Technische Planung
 - 128.8 Gleisschiene mit Kilometrierung
 - Regenrückhaltebecken
- Bestand**
- Bestand



2. Deckblattverfahren

Name	Datum	Änderung
Kühnlein / Weber	11.03.24	2. Änderung (Aktualisierung LBP)

Genehmigungsplanung: Unterlage für eine Entscheidung nach § 18 AEG

Name	Datum
bearbeitet SW	18.03.24
gez. LaU	18.03.24
geprüft LG	18.03.24

gez. 18.03.24 i.V.

Mailänder Consult
 Mailänder Consult GmbH
 Mathystraße 13 76133 Karlsruhe
 T 0721 93280-0 F 0721 93280-10

AVG

Albtal-Verkehrs-Gesellschaft mbH
 Tullastr. 71, 76131 Karlsruhe
 Telefon 07 21 / 61 07-0
 Telefax 07 21 / 61 07-50 09

Strecke:	Crailsheim – Heilbronn – Eppingen	Streckennummer AVG:	94950
	Leingarten - Schwaigern	DB/VzG Strecken-Nr.:	4950
Maßnahme:	2-gleisiger Ausbau Leingarten - Schwaigern	A2-PL-Projekt-Nr.:	1084
Darstellung:	Landschaftspflegerischer Begleitplan Bestands- und Konfliktplan	1:500	Anlage 14. 34 b

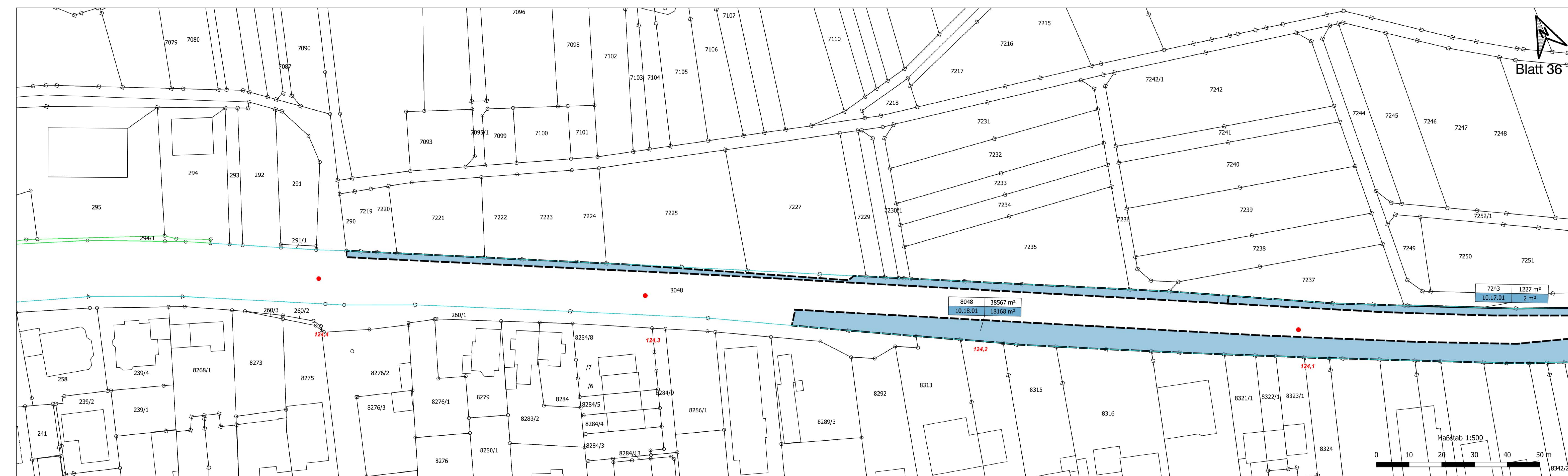

Blatt 36

Legende

- Pachtgrenze
- Eigentumsgrenze
- 116/12 4248 m² Flurstück / Größe des Flurstückes
- 1.10.3 345 m² lfd. Nr. im Grunderwerbsverzeichnis / Größe der Teilfläche
- dauernd zu belastende Fläche
- Maßnahmen**
- ja
- Nachrichtliche Darstellung**
- Gemeindegrenze
- Planfeststellungsgrenze
- Technische Planung
- 128.8 Gleisschiene mit Kilometrierung
- Regenrückhaltebecken
- Bestand**
- Bestand

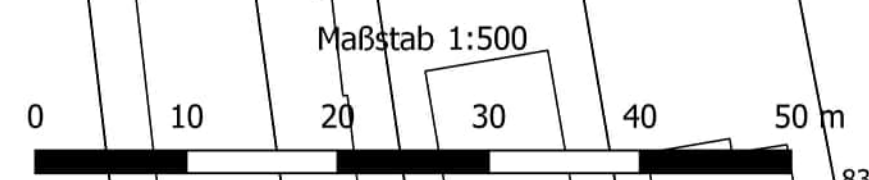

2. Deckblattverfahren

Name	Datum	Änderung
Kühnlein / Weber	11.03.24	2. Änderung (Aktualisierung LBP)

Genehmigungsplanung: Unterlage für eine Entscheidung nach § 18 AEG

Name	Datum
bearbeitet	SW 18.03.24
gez.	LaU 18.03.24
geprüft	LG 18.03.24
gez.	18.03.24 i.V.
geprüft	
A2-PL	<i>[Signature]</i>
A2-PA	
A2-IH	
A2	
EBL	

Mailänder Consult
 Mailänder Consult GmbH
 Malthysstraße 13 76133 Karlsruhe
 T 0721 93280-0 F 0721 93280-10

AVG
 Albtal-Verkehrs-Gesellschaft mbH
 Tullastr. 71, 76131 Karlsruhe
 Telefon 07 21 / 61 07-0
 Telefax 07 21 / 61 07-50 09

Strecke:	Crailsheim – Heilbronn – Eppingen	Streckennummer AVG:	94950
	Leingarten - Schwaigern	DB/VzG Strecken-Nr.:	4950
Maßnahme:	2-gleisiger Ausbau Leingarten - Schwaigern	A2-PL-Projekt-Nr.:	1084
Darstellung:	Landschaftspflegerischer Begleitplan Bestands- und Konfliktplan	1:500	Anlage 14. 36 b

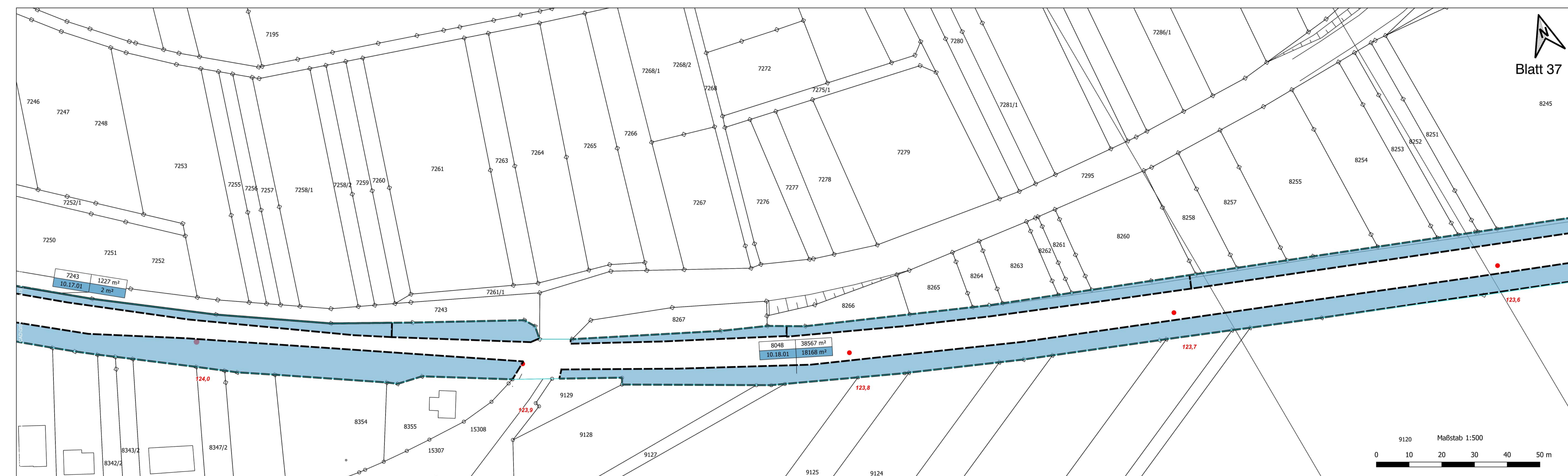

Blatt 37

Maßstab 1:500



- Legende**
- Pachtgrenze
 - Eigentumsgrenze
 - 116/12 4248 m² Flurstück / Größe des Flurstückes
 - 1.10.3 345 m² lfd. Nr. im Grunderwerbsverzeichnis / Größe der Teilfläche
 - dauernd zu belastende Fläche
- Maßnahmen**
- ja
- Nachrichtliche Darstellung**
- Gemeindegrenze
 - Planfeststellungsgrenze
 - Technische Planung
 - 128,8 Gleisschiene mit Kilometrierung
 - Regenrückhaltebecken
- Bestand**
- Bestand



2. Deckblattverfahren

Name	Datum	Änderung
Kühnlein / Weber	11.03.24	2. Änderung (Aktualisierung LBP)

Genehmigungsplanung: Unterlage für eine Entscheidung nach § 18 AEG

Name	Datum
bearbeitet	SW 18.03.24
gez.	LaU 18.03.24
geprüft	LG 18.03.24
gez.	18.03.24 i.V.
geprüft	
A2-PL	
A2-PA	
A2-IH	
A2	
EBL	

Mailänder Consult
 Mailänder Consult GmbH
 Malthysstraße 13 76133 Karlsruhe
 T 0721 93280-0 F 0721 93280-10

AVG
 Albtal-Verkehrs-Gesellschaft mbH
 Tullasstraße 71 76131 Karlsruhe
 Telefon 07 21 / 61 07-0
 Telefax 07 21 / 61 07-50 09

Strecke:	Crailsheim – Heilbronn – Eppingen	Streckennummer AVG:	94950
	Leingarten - Schwaigern	DB/VzG Strecken-Nr.:	4950
Maßnahme:	2-gleisiger Ausbau Leingarten - Schwaigern	A2-PL-Projekt-Nr.:	1084
Darstellung:	Landschaftspflegerischer Begleitplan Bestands- und Konfliktplan	1:500	Anlage 14. 37 b

Blatt 40

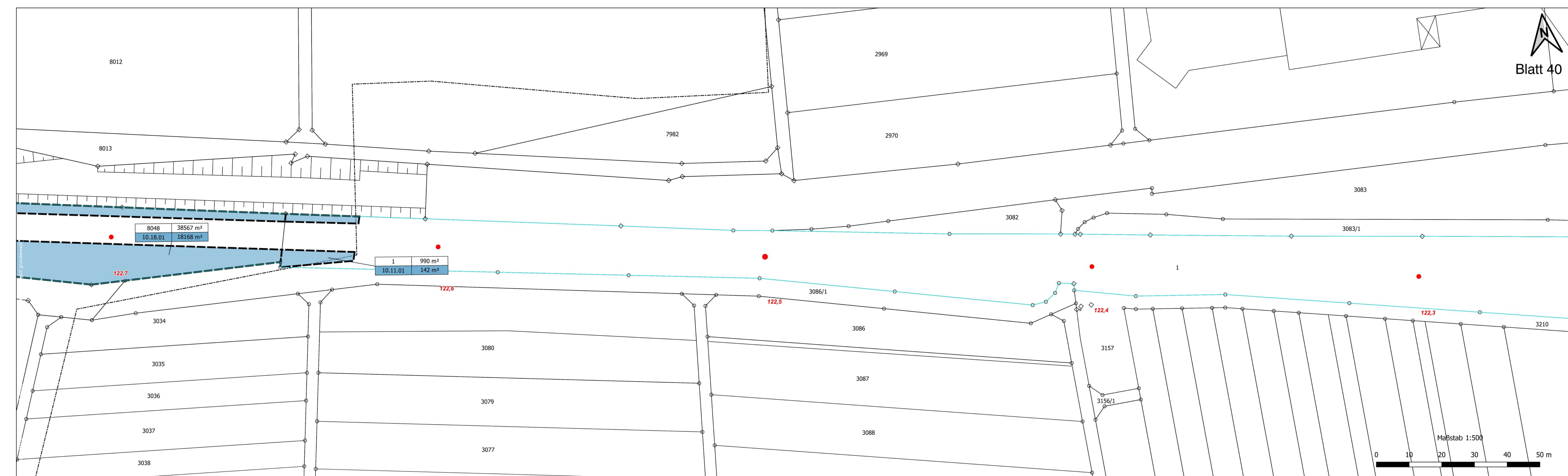

Legende

- Pachtgrenze
- Eigentumsgrenze
- Flurstück / Größe des Flurstückes
- 116/12 4248 m²
- 1.10.3 345 m² lfd. Nr. im Grunderwerbsverzeichnis / Größe der Teilfläche
- dauernd zu belastende Fläche
- Maßnahmen
 - ja
- Nachrichtliche Darstellung
 - Gemeindegrenze
 - Planfeststellungsgrenze
 - Technische Planung
 - 128.8 Gleisschiene mit Kilometrierung
 - Regenrückhaltebecken
- Bestand
 - Bestand



2. Deckblattverfahren

Name	Datum	Änderung
Kühnlein / Weber	11.03.24	2. Änderung (Aktualisierung LBP)

Genehmigungsplanung: Unterlage für eine Entscheidung nach § 18 AEG

bearbeitet	Name	Datum	Mailänder Consult Mailänder Consult GmbH Mailthyrstraße 13 76133 Karlsruhe T 0721 93280-0 F 0721 93280-10
gez.	SW	18.03.24	
geprüft	LaU	18.03.24	
geprüft	LG	18.03.24	gez. 18.03.24 i.V.
geprüft	Name	Datum	AVG Albtal-Verkehrs-Gesellschaft mbH Tullastr. 71, 76131 Karlsruhe Telefon 07 21 / 61 07-0 Telefax 07 21 / 61 07-50 09
geprüft	A2-PL		
geprüft	A2-PA		
geprüft	A2-IH		
geprüft	EBL		

Strecke:	Streckennummer AVG:
Crailsheim – Heilbronn – Eppingen	94950
Leingarten - Schwaigern	DB/VzG Strecken-Nr.: 4950
Maßnahme:	A2-PL-Projekt-Nr.: 1084
2-gleisiger Ausbau Leingarten - Schwaigern	
Darstellung: Landschaftspflegerischer Begleitplan Bestands- und Konfliktplan	Anlage 14. 40 b

Maßstab 1:500

