

Ersatzmaßnahme E1 (Amphibienleiteinrichtungen)

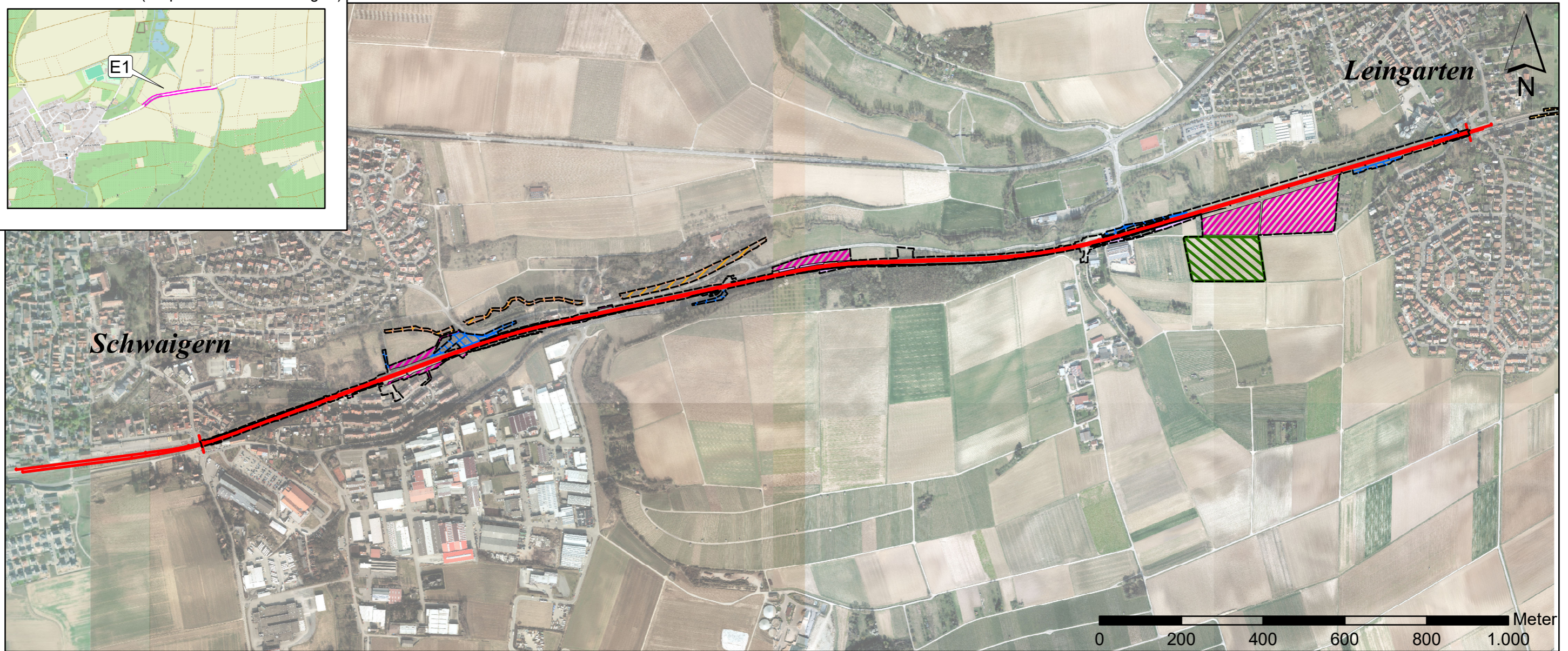

- Zweigleisiger Ausbau
- - - - - Planfeststellungsgrenze
- Baustelleneinrichtungsf lächen, Baustraßen und Zuwegungen
- Maßnahmenfläche FCS 1
- CEF 1 Haselmaus
- CEF 2 Fledermäuse und CEF 3 Avifauna
- CEF 5
- CEF 6

Maßnahme CEF 5

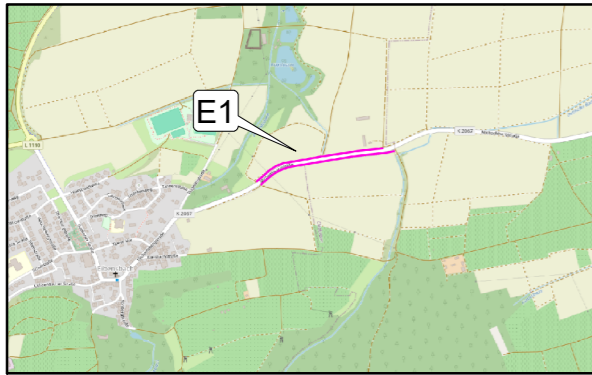

**Kartengrundlage:** Hauptkarte: Digitales Orthophoto - Landesamt für Geoinformation und Landentwicklung Baden-Württemberg (A: 5339626); Inselkarte: © OpenStreetMap und Mitwirkende

2. Deckblattverfahren

Kühnlein/Weber	21.03.2024	2. Änderung (Aktualisierung LBP)
Name	Datum	Änderung

**Crailsheim - Heilbronn - Eppingen**  
**Stadtbahn Eppingen - Heilbronn**  
 2-gleisiger Ausbau zwischen Leingarten und Schwaigern  
 Bahn-km 124,6 bis 131,1

<b>Auftraggeber:</b>	Albtal-Verkehrs-Gesellschaft mbH Tullastr. 71 76131 Karlsruhe	Datum: 21.03.2024								
<b>Auftragnehmer:</b>	Mailänder Consult GmbH Mathystraße 13 · 76133 Karlsruhe T 0721 93280-0 · F 0721 93280-50	Maßstab: 1:10.000								
gez. i.V. 21.03.2024		Blattgröße: A 3								
		Auftr. Nr.: K 1419								
		<table border="1"> <tr> <th>Datum</th> <th>Name</th> </tr> <tr> <td>Bearb. 03.24</td> <td>LG</td> </tr> <tr> <td>Gez. 03.24</td> <td>LaU</td> </tr> <tr> <td>Gepr. 03.24</td> <td>SW</td> </tr> </table>	Datum	Name	Bearb. 03.24	LG	Gez. 03.24	LaU	Gepr. 03.24	SW
Datum	Name									
Bearb. 03.24	LG									
Gez. 03.24	LaU									
Gepr. 03.24	SW									

Übersichtsplan

Streckennummer:  
94950  
4950  
Projekt-Nr.:  
1084  
Anlage  
**0b**