

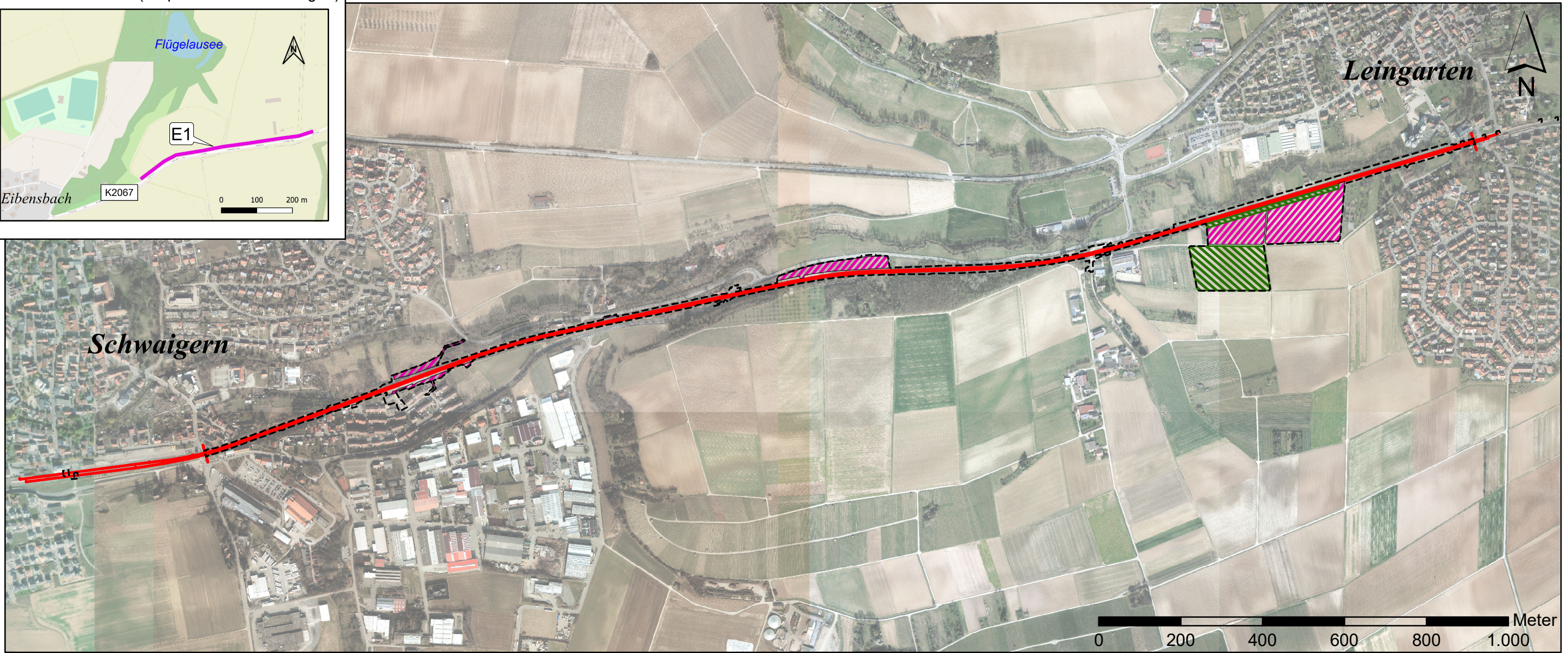

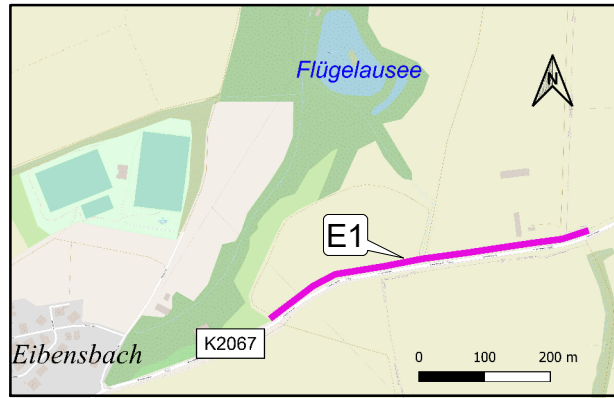

Ersatzmaßnahme E1 (Amphibienleiteinrichtungen)



-  Zweigleisiger Ausbau
-  Planfeststellungsgrenze
-  Baustelleneinrichtungsflächen, Baustraßen und Zuwegungen
-  Zwischenhalterungsfläche Eidechsen

**Kartengrundlage:** Hauptkarte: Digitales Orthophoto - Landesamt für Geoinformation und Landentwicklung Baden-Württemberg (A: 5339626); Inselkarte: © OpenStreetMap und Mitwirkende

<b>Crailsheim - Heilbronn - Eppingen</b> <b>Stadtbahn Eppingen - Heilbronn</b> <b>2-gleisiger Ausbau zwischen Leingarten und Schwaigern</b> <b>Bahn-km 124,6 bis 131,1</b>													
Auftraggeber:  Albtal-Verkehrs-Gesellschaft mbH Tullastr. 71 76131 Karlsruhe	Datum: 05.08.2022 Maßstab: 1:10.000 Blattgröße: A 3												
Auftragnehmer:  Mailänder Consult GmbH Mathystraße 13 · 76133 Karlsruhe T 0721 93280-0 · F 0721 93280-50	Auftr. Nr.: K 1419 <table border="1"> <thead> <tr> <th></th> <th>Datum</th> <th>Name</th> </tr> </thead> <tbody> <tr> <td>Bearb.</td> <td>08.22</td> <td>NP</td> </tr> <tr> <td>Gez.</td> <td>08.22</td> <td>GS</td> </tr> <tr> <td>Gepr.</td> <td>08.22</td> <td>TK</td> </tr> </tbody> </table>		Datum	Name	Bearb.	08.22	NP	Gez.	08.22	GS	Gepr.	08.22	TK
	Datum	Name											
Bearb.	08.22	NP											
Gez.	08.22	GS											
Gepr.	08.22	TK											
<b>Übersichtsplan</b>													
Streckennummer: 94950 4950 Projekt-Nr.: 1084 Anlage 0													