

Gemeinde Althengstett
Gemarkung Althengstett

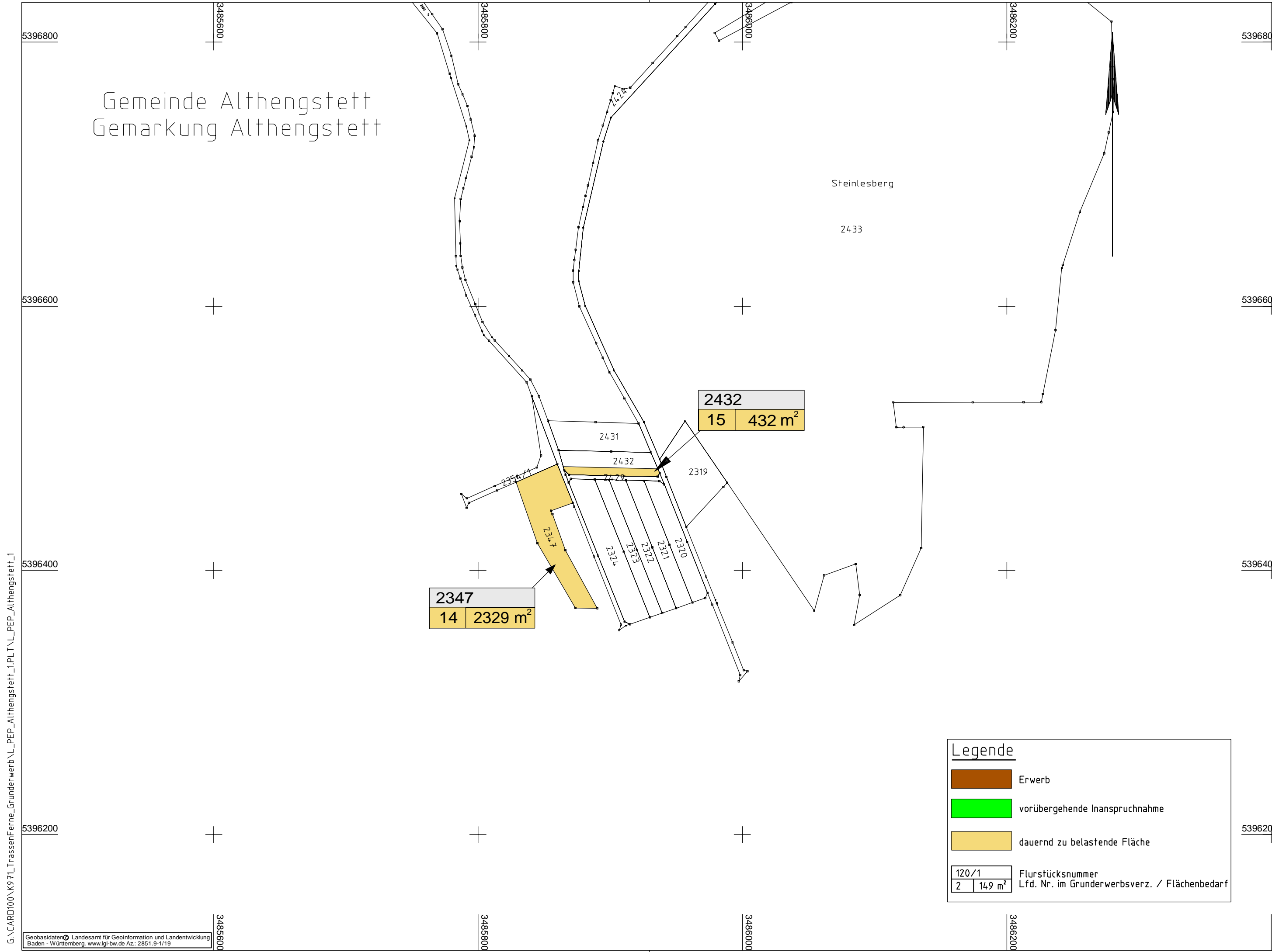

Legende

- Erwerb
- vorübergehende Inanspruchnahme
- dauernd zu belastende Fläche

120/1	Flurstücksnummer
2	Lfd. Nr. im Grunderwerbsverz. / Flächenbedarf

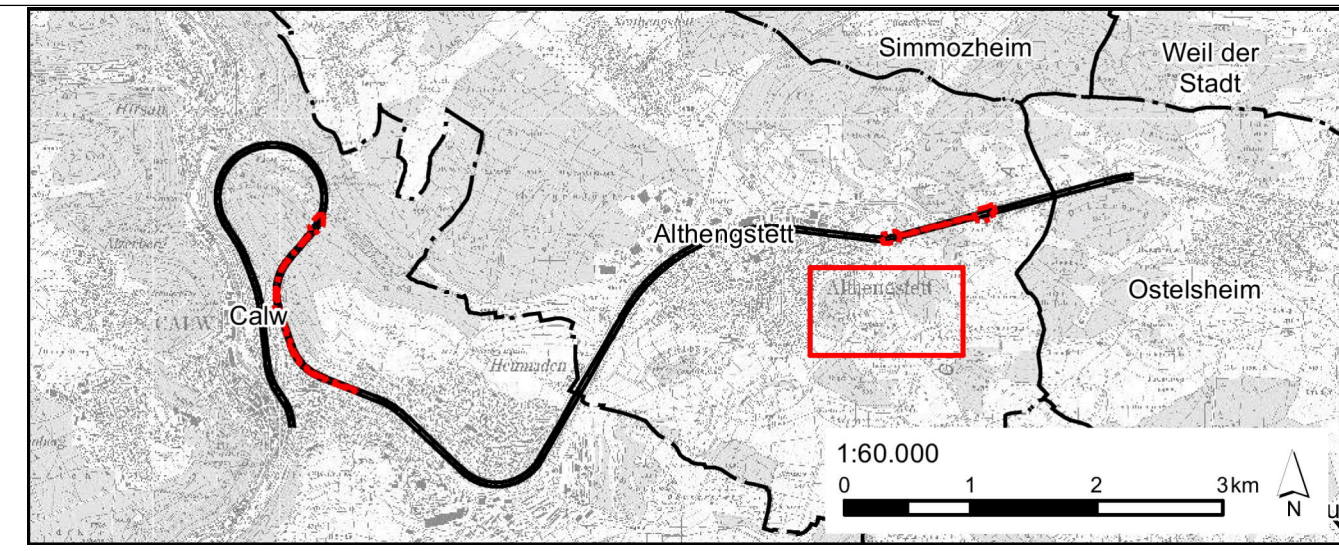

Genehmigungsplanung Einbau einer Trennwandkonstruktion zum Fledermaus- schutz in und vor die Bestandstunnel Forst und Hirsau

Index	Änderungen	Datum	Name

Bauherr: **HHB** Zweckverband Hermann-Hesse-Bahn
c/o Landratsamt Calw
Vogteistraße 42 - 46
75365 Calw

Datum: 23.03.2023
gez. H. Schwolow
Unterschrift

Planersteller: **Mailänder Consult**
Mailänder Consult GmbH
Mathystraße 13 • 76133 Karlsruhe
T 0721 93280-0 • F 0721 93280-10

bearbeitet:	03/23	Re	Datum	Name:
gezeichnet:	03/23	SKi	23.03.2023	gez. i.V. Reinacher
geprüft:	03/23	Re		Unterschrift

Projekt: Wiederinbetriebnahme der Strecke Weil der Stadt - Calw

Planbezeichnung:
Lageplan Grunderwerb
Gemeinde Althengstett, Gemarkung Althengstett

Maßstab: 1:2500	Blattnummer: 7	Anlage: 5.1
-----------------	----------------	-------------

G:\CARD100\K97L_TrassenFerne_Grunderwerb\L_PEP_Althengstett_1\PLT\L_PEP_Althengstett_1