

Luftbild: WMS-Service LGL-BW (2024) Datenlizenz Deutschland - Namensnennung - Version 2.0, www.lgl-bw.de

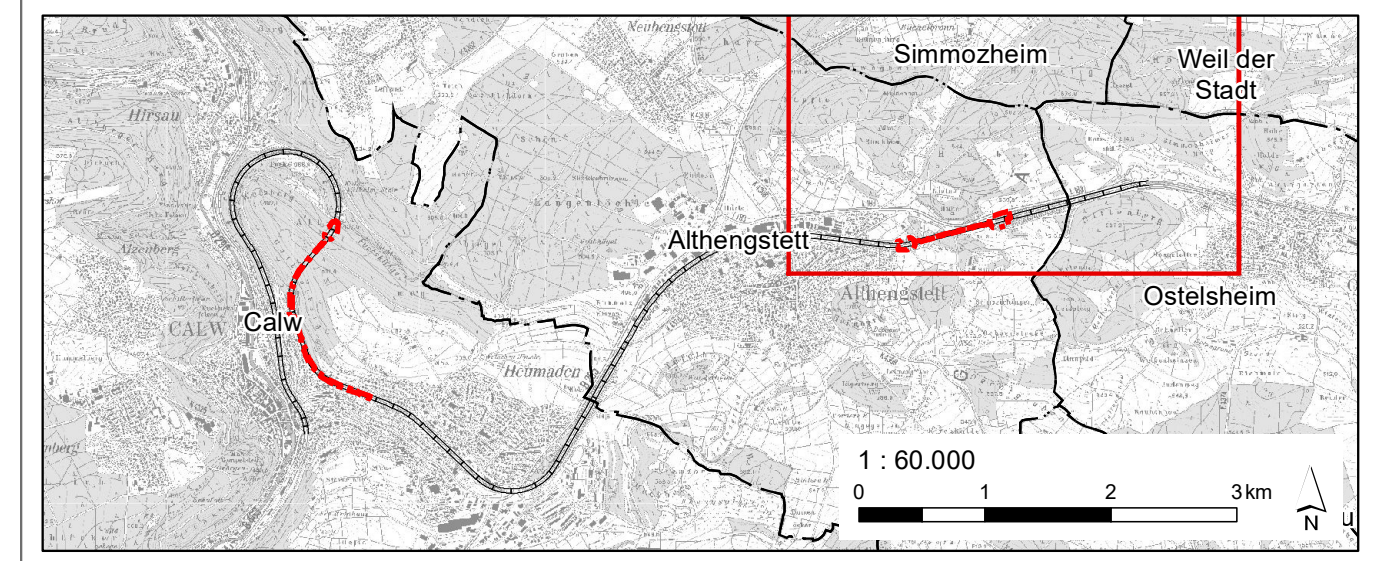
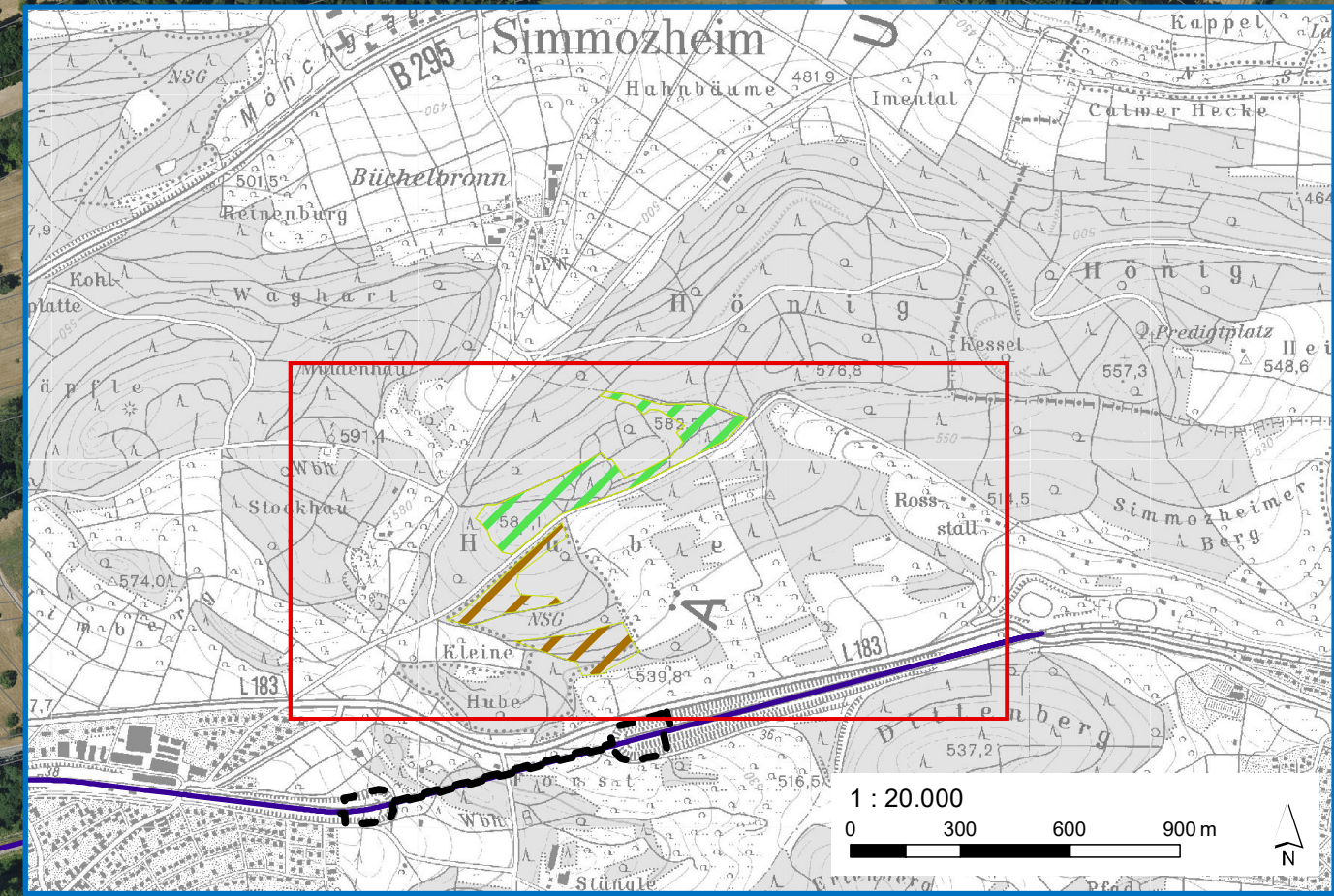

Maßnahmen

FCS 7.1 Aufwertung von Wäldern im Umfeld der Tunnel Forst und Hirsau

FCS 7.1.1 Waldrefugium

FCS_{saP} 7.1.1, 3.4:

FCS 7.1.2 Erhalt und Entwicklung von Altholzbeständen durch angepasste Bewirtschaftung

FCS_{saP} 7.1.2a: Entwicklung von Dauerwald mit hohem Altersdurchschnitt

FCS_{saP} 7.1.2b: Erhalt und Entwicklung von Eichenbeständen

FCS_{saP} 7.1.2c: Förderung von Laubbaumarten in Nadelholzbeständen / Schaffung von Lichtinseln

FCS 7.1.3 Sicherung von Habitatbäumen und -baumanwärttern

FCS_{saP} FCS

[Flurstück: 1411, Gemarkung: Althengstett]

Planungsgrundlagen

Grenze der Planfeststellungsinsel (PFI)

Gleisachse

Flurstück

Genehmigungsplanung

Index	Änderungen	Datum	Name
a	Änderung der Waldmaßnahmen	28.06.2024	GÖG/Ve

Bearbeitet im Auftrag: Zweckverband Hermann-Hesse-Bahn
c/o Landratsamt Calw
Vogelstraße 42-46
75365 Calw

Datum: _____
Unterschrift:

Planersteller	Datum	Name
 Gruppe für ökologische Gutachten Dreifelderstr. 28 70599 Stuttgart 28.06.2024 Datum	Bearbeitet:	28.06.2024 04.07.2022
	Gezeichnet:	28.06.2024 04.07.2022
	Geprüft:	28.06.2024 04.07.2022
		Ro/ Gr St / Gr Ve

Wiederinbetriebnahme der Bahnstrecke Nr. 4810 Weil der Stadt - Calw

Einbau einer Trennwandkonstruktion zum Fledermausschutz in und vor die Bestandstunnel Forst und Hirsau km 36,2+72 bis km 37,1+47 sowie 43,6+82 bis 44,3+49
Landschaftspflegerischer Begleitplan: FCS_{saP} 7.1 Aufwertung von Wäldern im Umfeld der Tunnel Forst und Hirsau

Maßstab 1:3.500		Kartenummer E.1 a	Anlage Anlage-Nr. 8.2.7 a
--------------------	--	----------------------	------------------------------