

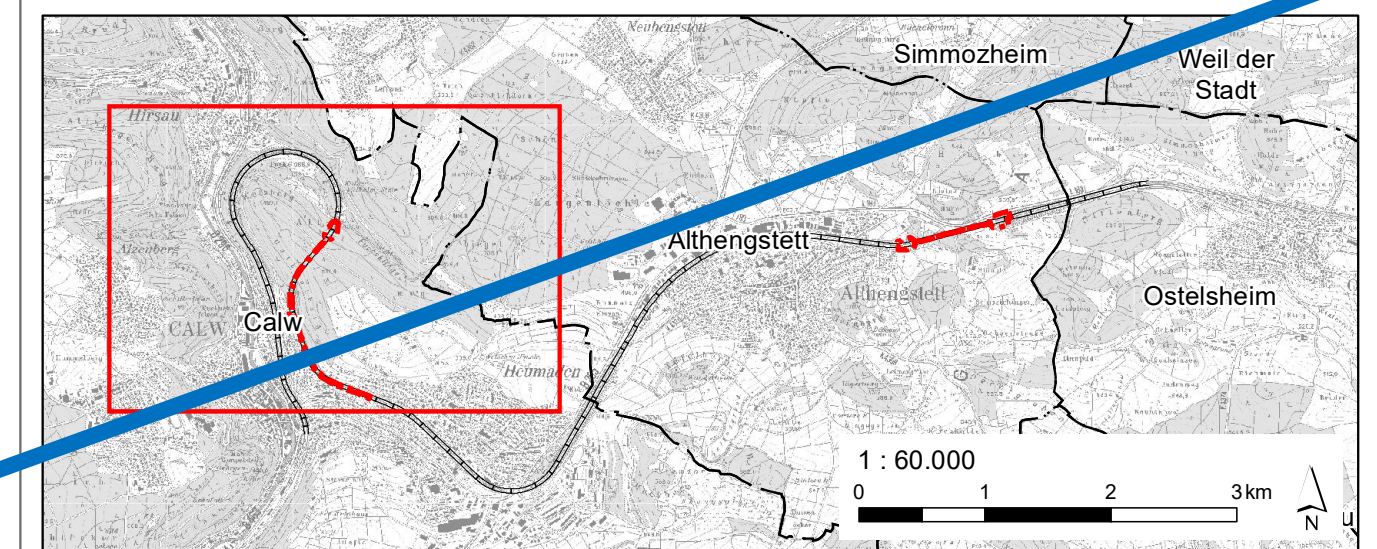

Luftbild: Landkreis Calw, Geoinformationssystem 2015



**Maßnahmen**  
**FCS<sub>saP</sub> 7.1: Aufwertung von Wäldern im Umfeld der Tunnel Forst und Hirsau**  
 FCS<sub>saP</sub> 7.1-9: Erhöhung Laubwaldalter, Förderung Totholzanteil  
 [Flurstück: 1932/1, Gemarkung: Calw]

**Planungsgrundlagen**  
 Grenze der Planfeststellungsinsel (PFI)  
 Gleisachse  
 Flurstück

Genehmigungsplanung			
Index	Änderungen	Datum	Name

Bearbeitet im Auftrag: Zweckverband Hermann-Hesse-Bahn  
 c/o Landratsamt Calw  
 Vogteistraße 42-46  
 75365 Calw  
 Datum: 04.07.2022  
 Unterschrift: *J. P. R.*

Planersteller	Datum	Name
 Gruppe für ökologische Gutachten Dreifelderstr. 28 70599 Stuttgart Datum: 04.07.2022 Unterschrift: <i>Janet Keller</i>	Bearbeitet:	04.07.2022 Ro
	Gezeichnet:	04.07.2022 St
	Geprüft:	04.07.2022 Ve

**Wiederinbetriebnahme der Bahnstrecke Nr. 4810 Weil der Stadt - Calw**

Einbau einer Trennwandkonstruktion zum Fledermausschutz in und vor die Bestandstunnel Forst und Hirsau km 36,2+72 bis km 37,1+47 sowie 43,6+82 bis 44,3+49  
 Landschaftspflegerischer Begleitplan: FCS<sub>saP</sub> 7.1 Aufwertung von Wäldern im Umfeld der Tunnel Forst und Hirsau

Maßstab: 1:1.500	Kartennummer: E.7	Anlage: Anlage-Nr. 8.2.7
------------------	-------------------	--------------------------