

Luftbild: Landkreis Calw, Geoinformationssystem 2015

entfällt

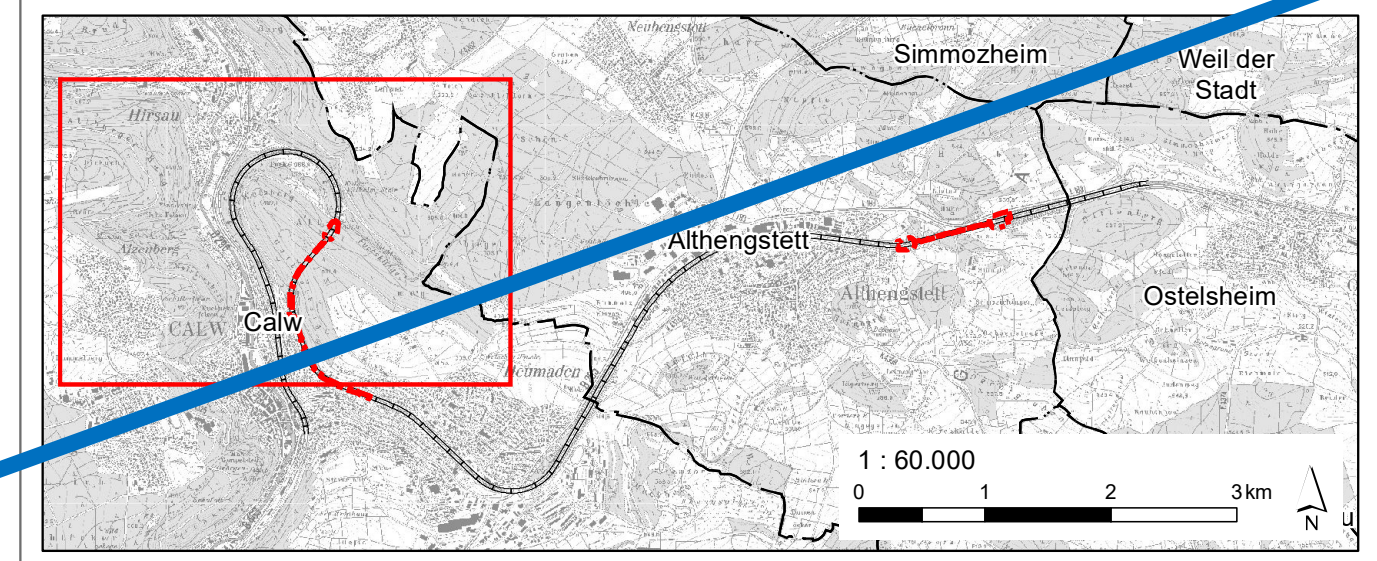

- Maßnahmen**
- FCS_{sap} 7.1: Aufwertung von Wäldern im Umfeld der Tunnel Forst und Hirsau
 - FCS_{sap} 7.1-10: Entnahme Nadelbäume, Erhöhung Laubwaldalter
 - FCS_{sap} 7.1-11: Erhöhung Laubwaldalter, Ausweisung Habitatbäume
 - FCS_{sap} 7.1-12: Entnahme Nadelbäume, Erhöhung Laubwaldalter, Förderung Totholzanteil
- [Flurstücke: 1932/1, 1932/3, Gemarkung: Calw, Flurstück: 260/1, Gemarkung: Hirsau]
- Planungsgrundlagen**
- Grenze der Planfeststellungsinsel (PFI)
 - Gleisachse
 - Flurstück

Genehmigungsplanung			
Index	Änderungen	Datum	Name

Bearbeitet im Auftrag: Zweckverband Hermann-Hesse-Bahn
 c/o Landratsamt Calw
 Vogteistraße 42-46
 75365 Calw

Datum: 04.07.2022
 Unterschrift: *J. Ritz*

Planersteller	Datum	Name
Gruppe für ökologische Gutachten Dreifelderstr. 28 70599 Stuttgart 04.07.2022 Datum	04.07.2022	Ro
Unterschrift: <i>Janet Keller</i>	04.07.2022	St
	04.07.2022	Ve

Wiederinbetriebnahme der Bahnstrecke Nr. 4810 Weil der Stadt - Calw

Einbau einer Trennwandkonstruktion zum Fledermausschutz in und vor die Bestandstunnel Forst und Hirsau km 36,2+72 bis km 37,1+47 sowie 43,6+82 bis 44,3+49
 Landschaftspflegerischer Begleitplan: FCS_{sap} 7.1 Aufwertung von Wäldern im Umfeld der Tunnel Forst und Hirsau

Maßstab: 1:1.500	Kartenummer: E.5	Anlage: Anlage-Nr. 8.2.7
------------------	------------------	--------------------------

