

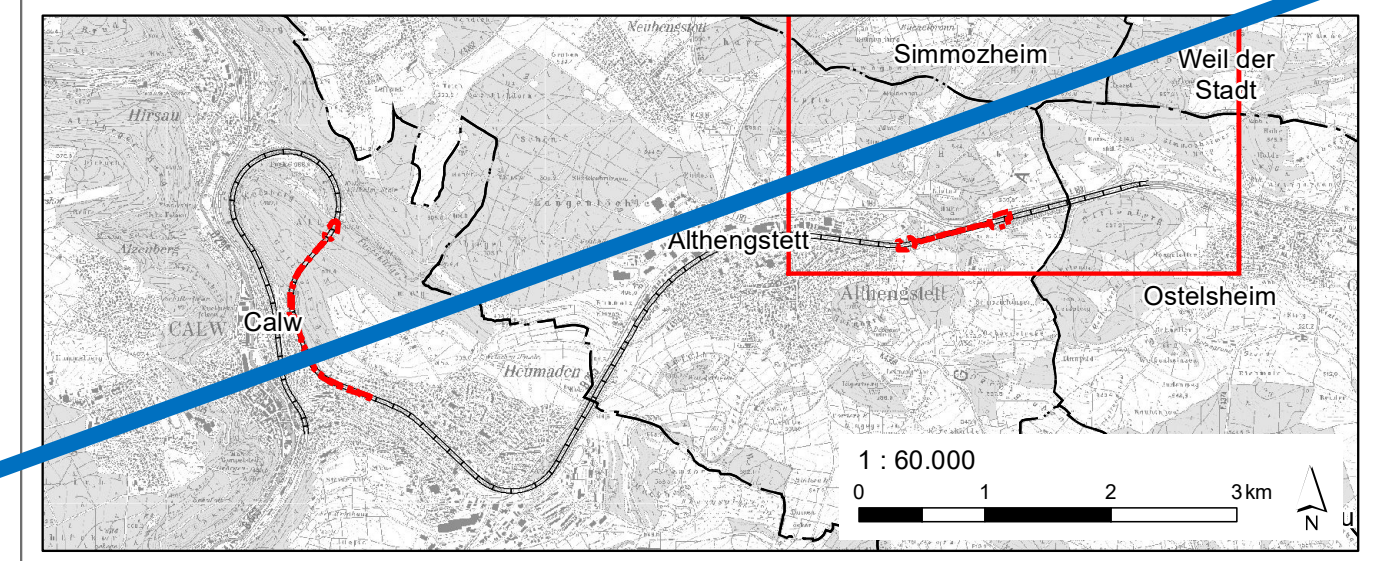

Luftbild: Landkreis Calw, Geoinformationssystem 2015



Maßnahmen
FCS_{sap} 7.1: Aufwertung von Wäldern im Umfeld der Tunnel Forst und Hirsau
 FCS_{sap} 7.1-4: Erhöhung Laubwaldalter, Ausweisung Habitatbäume
 [Flurstück: 937, Gemarkung: Althengstett]

Planungsgrundlagen
 Grenze der Planfeststellungsinsel (PFI)
 Gleisachse
 Flurstück

Genehmigungsplanung			
Index	Änderungen	Datum	Name

Bearbeitet im Auftrag: Zweckverband Hermann-Hesse-Bahn
 c/o Landratsamt Calw
 Vogtlestraße 42-46
 75365 Calw
 Datum: 04.07.2022
 Unterschrift: *J. P. [Signature]*

Planersteller	Datum	Name
 Gruppe für ökologische Gutachten Dreifelderstr. 28 70599 Stuttgart Datum: 04.07.2022 Unterschrift: <i>[Signature]</i>	Bearbeitet:	04.07.2022 Ro
	Gezeichnet:	04.07.2022 St
	Geprüft:	04.07.2022 Ve

Wiederinbetriebnahme der Bahnstrecke Nr. 4810 Weil der Stadt - Calw
 Einbau einer Trennwandkonstruktion zum Fledermausschutz in und vor die Bestandstunnel Forst und Hirsau km 36,2+72 bis km 37,1+47 sowie 43,6+82 bis 44,3+49
 Landschaftspflegerischer Begleitplan: FCS_{sap} 7.1 Aufwertung von Wäldern im Umfeld der Tunnel Forst und Hirsau

Maßstab: 1:1.500	Kartenummer: E.3	Anlage: Anlage-Nr. 8.2.7
------------------	------------------	--------------------------