

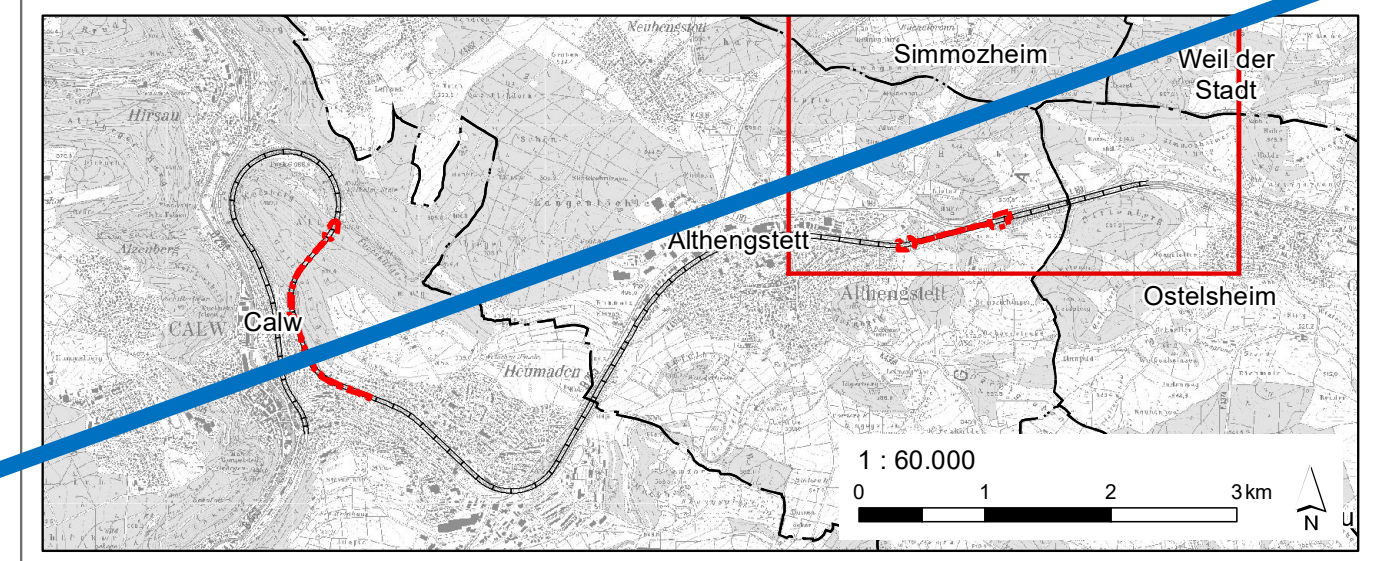

Luftbild: Landkreis Calw, Geoinformationssystem 2015



- Maßnahmen**
- FCS<sub>sap</sub> 7.1: Aufwertung von Wäldern im Umfeld der Tunnel Forst und Hirsau
  - FCS<sub>sap</sub> 7.1-2: Waldrefugium
  - FCS<sub>sap</sub> 7.1-3: Entnahme Nadelbäume
- [Flurstück: 1411, Gemarkung: Althengstett]
- Planungsgrundlagen**
- Grenze der Planfeststellungsinsel (PFI)
  - Gleisachse
  - Flurstück

Genehmigungsplanung			
Index	Änderungen	Datum	Name

Bearbeitet im Auftrag: Zweckverband Hermann-Hesse-Bahn  
 c/o Landratsamt Calw  
 Vogteistraße 42-46  
 75365 Calw

Datum: 04.07.2022  
 Unterschrift: *J. P. R.*

Planersteller	Datum	Name
 Gruppe für ökologische Gutachten Dreifelderstr. 28 70599 Stuttgart Datum: 04.07.2022 Unterschrift: <i>Enid Keller</i>	Bearbeitet:	04.07.2022, Ro
	Gezeichnet:	04.07.2022, St
	Geprüft:	04.07.2022, Ve

**Wiederinbetriebnahme der Bahnstrecke Nr. 4810 Weil der Stadt - Calw**

Einbau einer Trennwandkonstruktion zum Fledermausschutz in und vor die Bestandstunnel Forst und Hirsau km 36,2+72 bis km 37,1+47 sowie 43,6+82 bis 44,3+49  
 Landschaftspflegerischer Begleitplan: FCS<sub>sap</sub> 7.1 Aufwertung von Wäldern im Umfeld der Tunnel Forst und Hirsau

Maßstab: 1:1.500	Kartenummer: E.2	Anlage: Anlage-Nr. 8.2.7
------------------	------------------	--------------------------

