

Luftbild: Landkreis Calw, Geoinformationssystem 2015

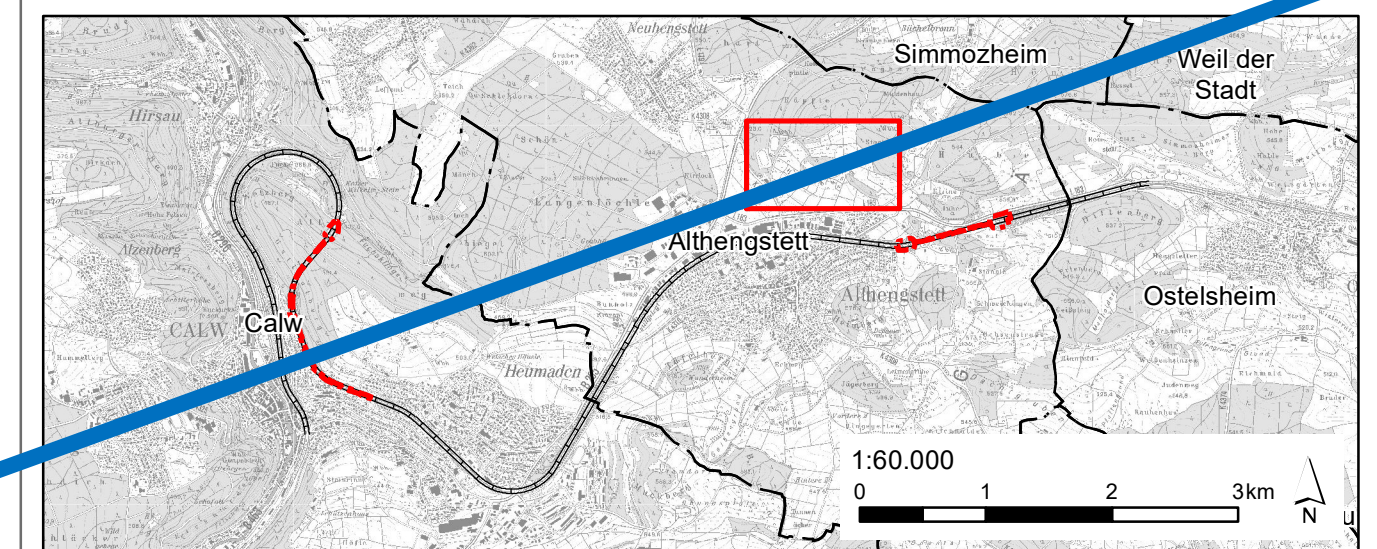

Maßnahmen

- FCS_{saP} 7.3: Aufwertung von Streuobstwiesen im Umfeld der Tunnel Forst und Hirsau
- FCS_{saP} 7.3-1: Neu-/Nachpflanzung
- FCS_{saP} 7.3-2.1: Erziehungspflege
- FCS_{saP} 7.3-2.2: Instandhaltungs-/ Revitalisierungspflege
- FCS_{saP} 7.3-4.1: Quartierhilfen
- FCS_{saP} 7.3-5.1: Anlage von Leitstrukturen auf Streuobstflächen
- FCS_{saP} 7.3-5.2: Anlage von Leitstrukturen auf sonstigen Flächen

Planungsgrundlagen

- Grenze der Planfeststellungsinsel (PFI)
- Gleisachse
- Flurstück [Nummer]

Genehmigungsplanung

Index	Änderungen	Datum	Name

Bearbeitet im Auftrag: Zweckverband Hermann-Hesse-Bahn
 c/o Landratsamt Calw
 Vogteistraße 42-46
 75365 Calw

Datum: 04.07.2022
 Unterschrift: *J. P. R.*

Planersteller	Datum	Name
GÖG GRUPE FÜR ÖKOLOGISCHE GUTACHTEN Dreifelderstr. 28 70599 Stuttgart 04.07.2022 Datum	04.07.2022	Ni
Unterschrift: <i>Barth Selzer</i> Unterschrift	04.07.2022	Ni
	04.07.2022	Ve

Wiederinbetriebnahme der Bahnstrecke Nr. 4810 Weil der Stadt - Calw

Einbau einer Trennwandkonstruktion zum Fledermausschutz in und vor die Bestandstunnel Forst und Hirsau km 36,2+72 bis 37,1+47 sowie 43,6+82 bis 44,3+49
 Landschaftspflegerischer Begleitplan: FCS_{saP} 7.3 Aufwertung von Streuobstwiesen

Maßstab 1:2.500	0 25 50 100 m	Kartennummer G.2	Anlage Anlage-Nr. 8.2.9
--------------------	---------------	---------------------	----------------------------