

Wochenstube Mnat2 bei Haiterbach im Gewann Tann

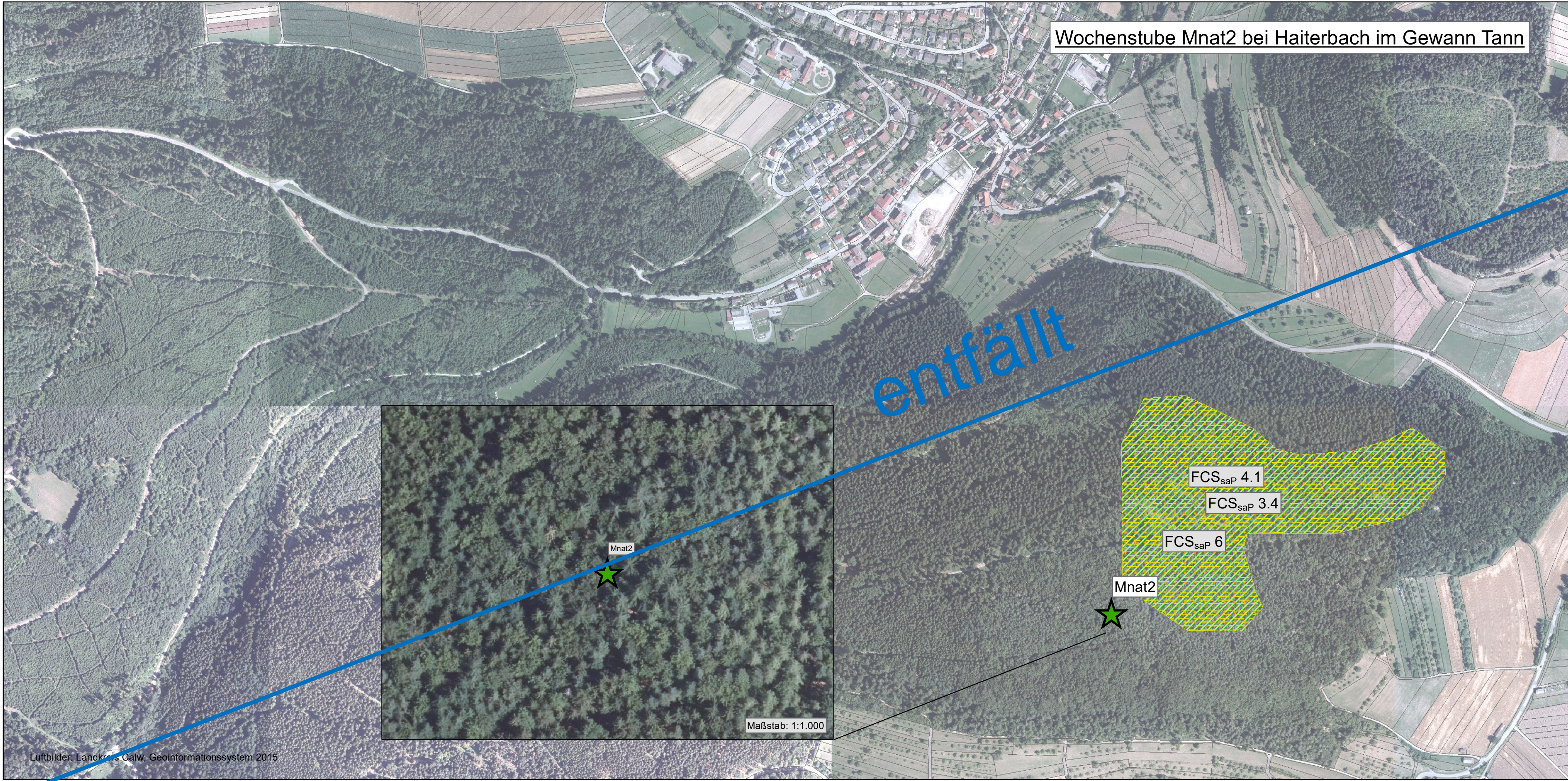

Wochenstuben

★ Wald

Planungsgrundlagen

□ Flurstück

Maßnahmen

FCS_{sap} 3: Verbesserung des Quartierangebots bekannter Wochenstuben

FCS_{sap} 3.4: Installation von Fledermausquartieren im Umfeld bestehender Wochenstuben

▨ Flächen für Fledermauskästen

[Flurstück 5237, Gemarkung: Haiterbach]

FCS_{sap} 4.1: Aufwertung von Wäldern im Umfeld bekannter Wochenstuben

• Aus der Nutzung nehmen

[Flurstück 5237, Gemarkung: Haiterbach]

FCS_{sap} 6: Fledermausfreundliche Bewirtschaftung der Wälder um Kastengebiete

▨ FCS_{sap} 6: Fledermausfreundliche Bewirtschaftung

[Flurstück 5237, Gemarkung: Haiterbach]

Genehmigungsplanung

Index	Änderungen	Datum	Name

Bearbeitet im Auftrag: Zweckverband Hermann-Hesse-Bahn
c/o Landratsamt Calw
Vogelstraße 42-46
75365 Calw

04.07.2022
Datum

J. Ritz
Unterschrift

Planersteller	Datum	Name
<p>Gruppe für ökologische Gutachten Dreifelderstr. 28 70599 Stuttgart</p> <p>04.07.2022 Datum</p> <p><i>Engel Keller</i> Unterschrift</p>	Bearbeitet:	04.07.2022 Ro
	Gezeichnet:	04.07.2022 St
	Geprüft:	04.07.2022 Ve

Wiederinbetriebnahme der Bahnstrecke Nr. 4810 Weil der Stadt - Calw

Einbau einer Trennwandkonstruktion zum Fledermausschutz in und vor die Bestandstunnel Forst und Hirsau km 36,2+72 bis km 37,1+47 sowie 43,6+82 bis 44,3+49
Landschaftspflegerischer Begleitplan: **FCS_{sap} 3 Verbesserung Quartierangebot, FCS_{sap} 4 Verbesserung Nahrungsräume, FCS_{sap} 6 Fledermausfreundl. Bewirtschaftung**

Maßstab 1:5.000 Kartennummer C.14 Anlage Anlage-Nr. 8.2.5

Luftbilder: Landratsamt Calw, Geoinformationssystem 2015