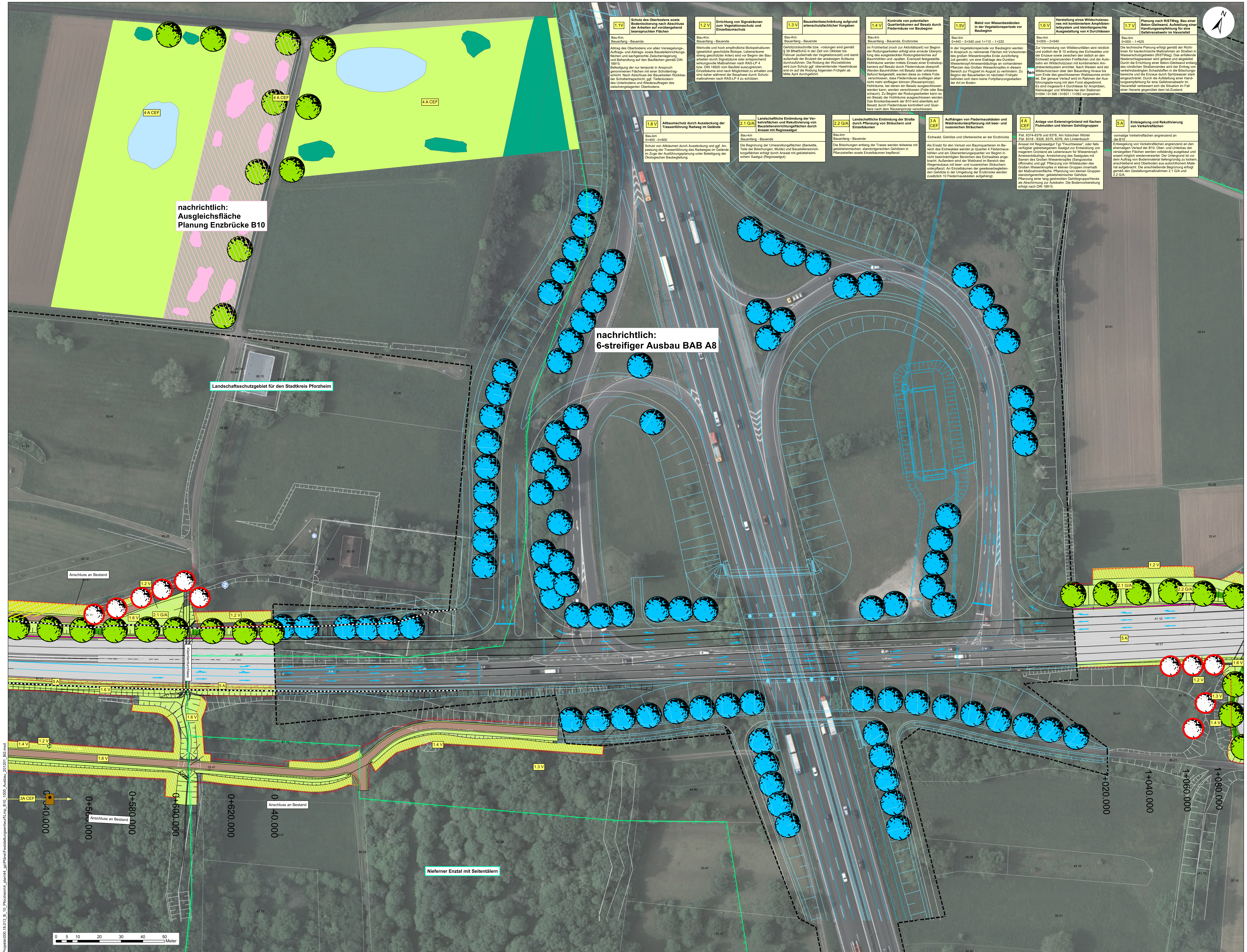

R:\Projekte\000.18.013_B_10_Pforzheim\4_plan\44_gp\Pläne\Feststellungsentwurf\Lmp_B10_1000_Ausbau_201201_Bl2.mxd

Zeichenerklärung

Landschaftspflegerische Maßnahmen

Vermeidungs- und Minimierungsmaßnahmen

- 1.2 V – Signalzaun zum Schutz von wertvollen Biotopstrukturen; Einzelbaumschutz
- 1.5 V – Mahd von Wiesenbeständen in der Vegetationsperiode vor Baubeginn
- 1.6 V – Wildschutzzaun mit kombiniertem Amphibienleitsystem und kleintiergerechten Durchlässen
- 1.7 V – Beton-Gleitschutzwand als Spritzwasserschutz

Gestaltungsmaßnahmen

- 2.1 G/A – Ansaat mit gebietsheimischem Saatgut (Regiosaatgut) und Rekultivierung von Baustelleinrichtungsflächen
- 2.2 G/A – Gehölzpflanzungen; Baumpflanzung

Ausgleichsmaßnahmen

- 3 A_{CEF} – Aufhängen von Fledermauskästen; Waldrandunterpflanzung mit beer- und nussreichen Sträuchern
- 4 A_{CEF} – Schaffung von Extensivgrünland durch Ansaat mit gebietsheimischer Feuchtwiesenmischung; Pflanzung von Gebüschgruppen mit gebietsheimischen Gehölzen; Anlage flach ausgezogener Flutmulden
- 5 A – Entsiegelung und Rekultivierung von Verkehrsflächen

Maßnahmenkennung

1.5 V_{CEF}: Index; Maßnahmentyp; Nr. Einzelmaßnahme; Nr. Komplexmaßnahme

Erläuterung Maßnahmentyp
V = Vermeidungsmaßnahme
A = Ausgleichsmaßnahme
E = Ersatzmaßnahme
G = Gestaltungsmaßnahme

Erläuterung Index
CEF Artenschutzrechtliche Maßnahme zur Erhaltung der ökologischen Funktion der Fortpflanzungs- und Ruhestätten (continuous ecological funcitionality)
FCS Artenschutzrechtliche kompensatorische Maßnahme zur Sicherung eines günstigen Erhaltungszustands (favourable conservation status)

Technische Planung

- Versiegelte Flächen (Fahrbahn, Parkplätze, Wirtschaftswege)
- Befestigte Wege (Wirtschaftswege, Graswege, Schotterrasenwege)
- Mauer
- Betongleitschutzwand als Spritzwasserschutz
- Arbeitsräume
- 0+120 Baukilometer

Schutzgebiete

- geschützte Biotope (Waldbiotop bzw. Biotop gemäß § 33 NatSchG bzw. § 30 BNatSchG)
- FFH-Schutzgebiet
- Landschaftsschutzgebiet
- Trinkwasserbrunnen

Realnutzung

12.30	Naturnaher Flussabschnitt	45.40	Streuobstbestand
12.60	Graben	55.10	Buchenreiche Wälder basenarmer Standorte
33.20	Nasswiese	52.33	Gewässerbegleitender Auwaldstreifen
33.41	Fettwiese mittlerer Standorte	59.44	Fichtenbestand
33.62	Grünlandansaat	60.21	Völlig versiegelte Straße oder Platz
33.80	Zierrasen	60.23	Weg oder Platz mit wassergebundener Decke, Kies oder Schotter
35.11	Nitrophytische Saumvegetation	IX. 2	Sportplatz
35.31	Brennnessel-Bestand	60.24	Unbefestigter Weg oder Platz
35.64	Grasreiche ausdauernde Ruderalvegetation	60.25	Grasweg
37.10	Acker	60.61	Nutzgarten
41.10	Feldgehölz	60.62	Ziergarten
41.22	Feldhecke mittlerer Standorte	60.63	Mischtyp von Nutz- und Ziergarten
41.24	Hasel-Feldhecke	60.10	Gebäude
42.22	Schlehengebüsch mittlerer Standorte		
43.10	Gestrüpp		
44.30	Heckenzaun		
45.12	Baumreihe		
45.20	Baumgruppe		

Sonstiges

- Planungsraum
- nachrichtlich: 6-streifiger Ausbau BAB A8
- nachrichtlich: Planung Enzbrücke B10
- Kataster, Bestand

Grundlage:

		Datum	Name
Emch+Berger GmbH, Ingenieure und Planer, Umwelt- und Landschaftsplanung, Lorenzstr. 34, 76135 Karlsruhe	gezeichnet	07/2020	ZIA
	geprüft	07/2020	RIM
	freigegeben		

		Datum	Name
Straßenbauverwaltung Baden - Württemberg, Regierungspräsidium Karlsruhe	bearbeitet		

Nr.	Art der Änderung	Datum	Name

	von Netzknoten	nach Netzknoten	Station
Anfangsstation	7018010	7018013	0600
Endstation	7018010	7018013	1015

Lagesystem: GK X UTM ☐ | Stand Kataster:
Höhensystem: NN X NHN ☐ | Bestandsvermessung:

Feststellungsentwurf

Straßenbauverwaltung Baden - Württemberg
Straße: B10
Nächster Ort: Niefern-Öschelbronn
PROJIS-Nr.: 08 89 3080 0000
PSP- Element: V.2230.B0010_.A36 117 20

Unterlage 9.2
Blatt-Nr. 2
Maßnahmenplan
Maßstab: 1:500

B10
Pforzheim Mühlacker
4-streifiger Ausbau zwischen Eutingen und Niefern
Landschaftspflegerischer Begleitplan

Aufgestellt:
Karlsruhe, den 30.11.2020
Regierungspräsidium Karlsruhe
Abt. 4 Straßenwesen und Verkehr
Ref. 44 Straßenplanung
gez. C. Hackbarth

Geprüft:
Karlsruhe, den
Regierungspräsidium Karlsruhe

Geobasisdaten © Landesamt für Geoinformation und Landentwicklung Baden-Württemberg, www.lgl-bw.de, Az.: 2851.9- 1/19