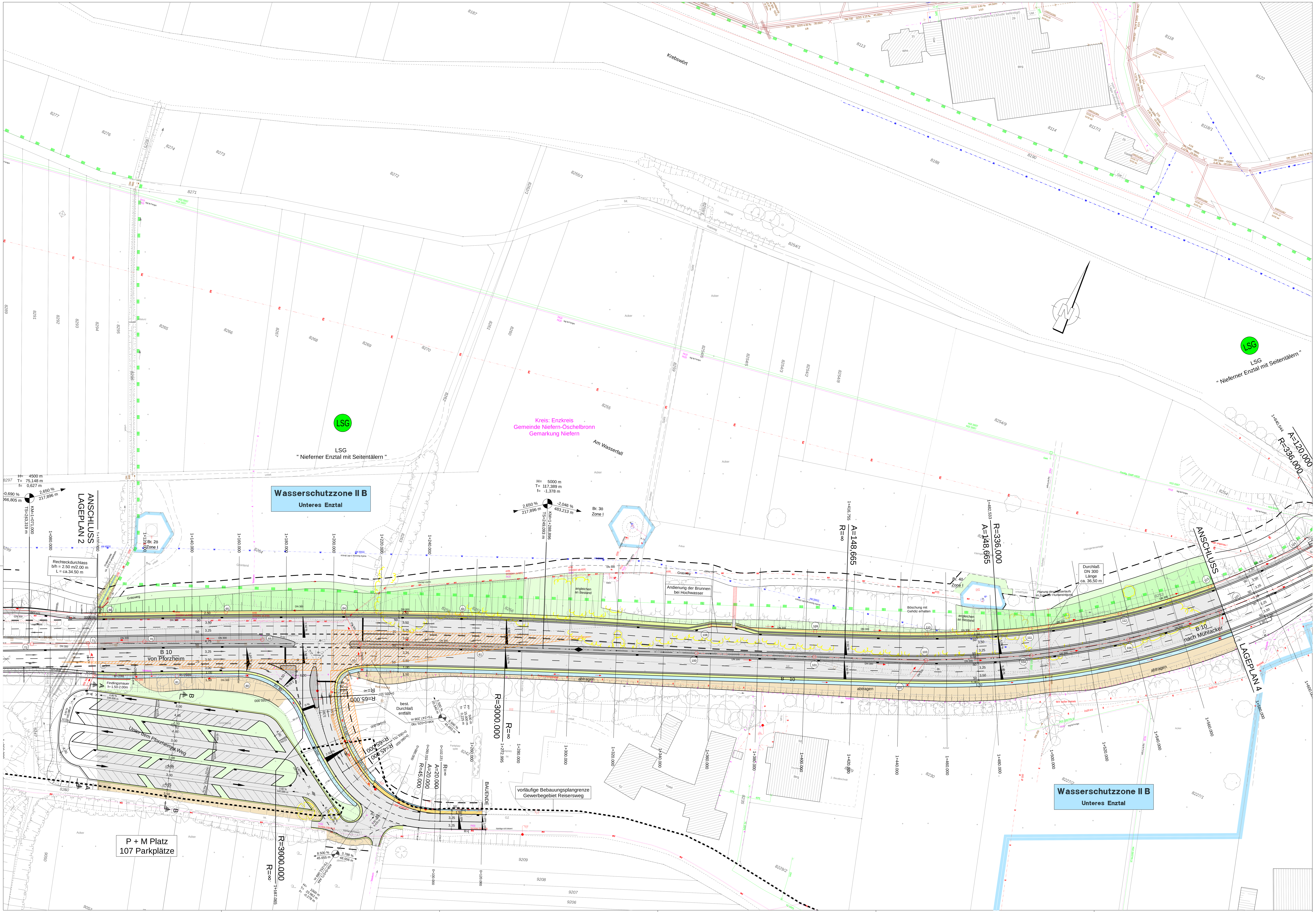

Zeichenerklärung

POLYGONPUNKT
HÖHENFESTPUNKT
GRENZPUNKT/GRENZPUNKT-DIGI
NOTRUFSÄULE
AMPEL
KABELANSCHLUSS
STRASSENBELEUCHTUNGSMAST
GITTERMAST
BETONMAST
HOLZMAST
KABELSCHACHT
KABELKASTEN
ELEKTROLEITUNG-UNTERIRDISCH / gepl.
ELEKTROLEITUNG-OBERIRDISCH / gepl.
TELEKOMLEITUNG-UNTERIRDISCH / gepl.
TELEKOMLEITUNG-OBERIRDISCH / gepl.
GASLEITUNG / gepl.
STRASSENBELEUCHTUNG / gepl.
WASSERLEITUNG/ gepl.
OBERLEITUNG-ABSPANNUNG
FERNWÄRMELEITUNG / gepl.
TIEFBORDSTEIN/BORDSTEIN
LSG -GRENZE
WSG - GRENZE
DURCHLASS
ABLAUFSCHACHT-RUND
STRASSENABLAUF
ABWASSERKANAL
HYDRANTENSCHACHT
WASSERSCHIEBER
GASSCHIEBER
BÖSCHUNGSOBERKANTE
BÖSCHUNGSUNTERKANTE
GRABEN
MASCHEN/LATTEN-ZAUN
HECKE
MAUER
LAUBBAUM
NADELBAUM
OBSTBAUM
GEBÜSCH
WALDFLÄCHE
WALDRAND

Zeichenerklärung

BÖSCHUNGSAUSRUNDUNG
EINSCHNITTBÖSCHUNG ABTRAGEN - Neigung 1:1.5
MULDE
BANKETT
FAHRBAHN
MITTELSTREIFEN/BEFESTIGT
FAHRBAHN
BANKETT
DAMMBÖSCHUNG AUFFÜLLEN - Neigung 1:1.5
FLACHBÖSCHUNG >10%
BÖSCHUNG ABTRAGEN - Neigung <1:1.5->1:3
BÖSCHUNG AUFFÜLLEN - Neigung <1:1.5->1:3
GELÄNDE ABTRAGEN - Neigung <1:3
GELÄNDE AUFFÜLLEN - Neigung <1:3
GRÜNFLÄCHEN
GELÄNDE URBAR MACHEN
RAUHBETTMULDE
BEFESTIGTE MULDE
WIRTSCHAFTSWEG - bit.bef.
WIRTSCHAFTSWEG - bef.
WIRTSCHAFTSWEG - wassergeb.
PARKPLATZ - bit. bef.
SCHUTZEINRICHTUNG
BETONSCHUTZWAND
HOCHPUNKT
TIEFPUNKT
BOGENANFANG,-ENDE
POLYGONPUNKT
HÖHENFESTPUNKT
STRASSENRAND best.
HOCHBORDSTEIN
TIEFBORDSTEIN
ZAUN
MAUER best. / entf.
MAUER gepl.
BAUM / BAUM entf.
WALDRAND
GEWÄSSER
Ablaufbucht gepl.
STRASSENABLAUF gepl.
PRÜFSCHACHT gepl.
MULDENEINLAUFSCHACHT gepl.
KANAL best.
KANAL entf.
KANAL gepl. B10
KANAL gepl. BAB

Ingenieurbüro für Verkehrstechnik Verkehrsplanung Straßenplanung
thomas und Partner
Benzstraße 5
71696 Möglingen
e-mail: info@thomas-und-partner.de
Tel.: 07141-2443-0
Fax: 07141-2443-24

A 16-0410	Datum	Name
gezeichnet	10.11.2020	TD/Hd
geprüft	10.11.2020	Hd
freigegeben		

Straßenbauverwaltung Baden - Württemberg
Regierungspräsidium Karlsruhe

	Datum	Name
bearbeitet		

Nr.	Art der Änderung	Datum	Name
c	Durchlass 4 angepasst	30.04.2020	Hd/TD (T+P)
b	Änderung B 10 RQ 20 auf RQ 21	07.04.2017	Hd/TD (T+P)
a	P+M Platz Stelplätze gedreht	28. Juni 10	Gu. (A+M)

	von Netzknoten	nach Netzknoten	Station
Anfangsstation	7018003	7018010	1598
Endstation	7018010	7018013	0760

Lagesystem:	GK [x]	UTM [ ]	Stand Kataster:
Höhensystem:	NN [x]	NHN [ ]	Bestandsvermessung:

PLANFESTSTELLUNG

Straßenbauverwaltung Baden - Württemberg
Straße: B 10
Nächster Ort: Niefern-Öschelbronn
PROJIS-Nr.: 08 89 3080 0000
PSP- Element: V.2230.B0010_.A36 117 20

Unterlage 5
Blatt-Nr. 3
Lageplan 3
Station 1+100,000 - 1+580,000
Maßstab: 1 : 500

B 10
Pforzheim - Mühlacker
4-streifiger Ausbau zwischen Eutingen und Niefern

Überarbeitung RQ 20 auf RQ 21

Aufgestellt:	Geprüft:
Regierungspräsidium Karlsruhe	Regierungspräsidium Karlsruhe
Karlsruhe, den	Karlsruhe, den

Geobasisdaten © Landesamt für Geoinformation und Landentwicklung Baden-Württemberg, www.lgl-bw.de, Az.: 2851.9- 1/19
Format: 132,0 x 78,0 = 1,030 m²
CARD 8.4 / 16-0410 B10 Ausbau Eutingen - Niefern / 05-3-LP-500-01.PLT / 05-3-LP-500-01 / 05.11.20