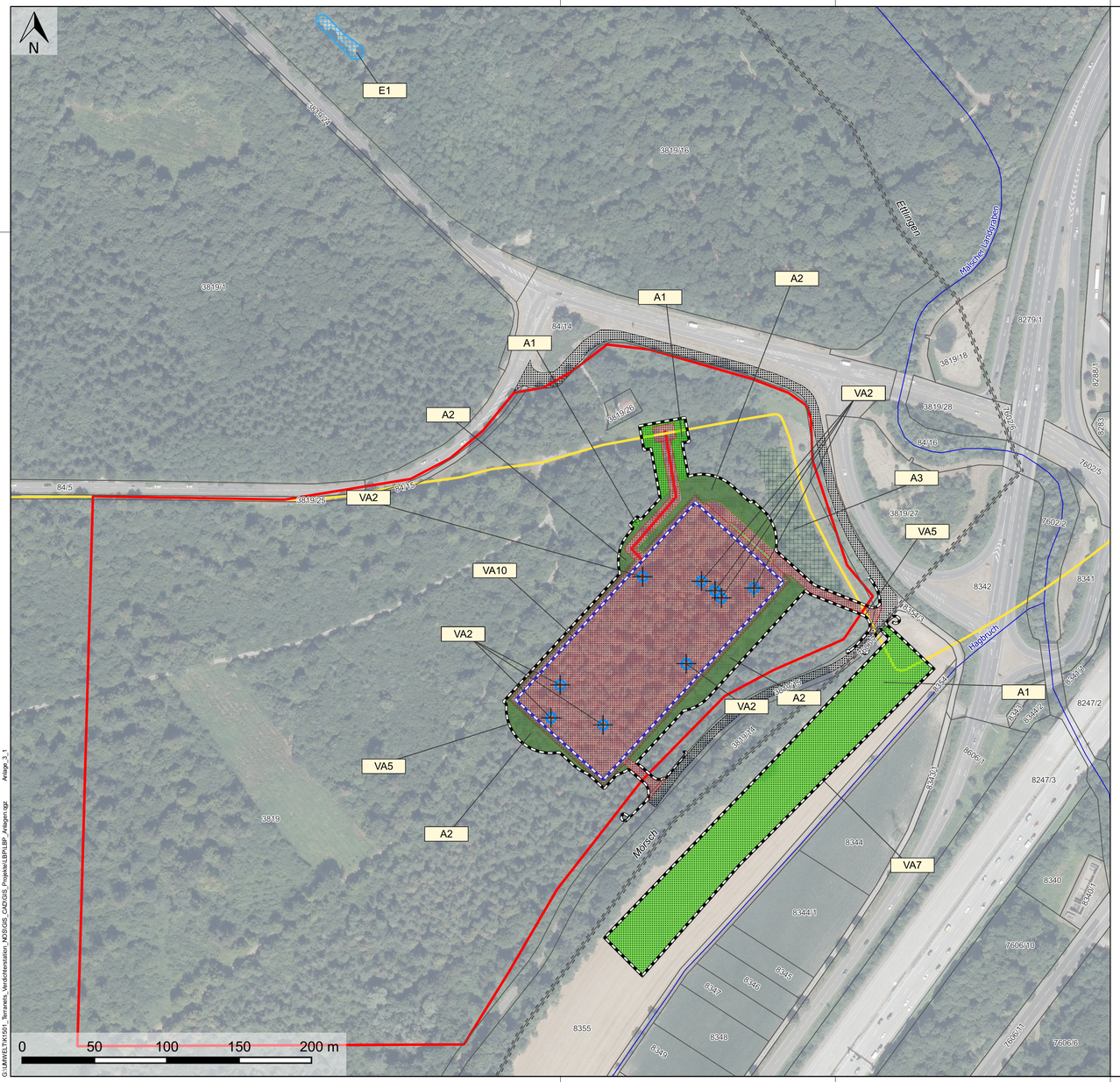

Legende

- Suchraum
- Kataster mit Nr.
- Gemarkung

Maßnahmen

V = Naturschutzrechtliche Vermeidungsmaßnamen
A = Ausgleichsmaßnahmen
E = Ersatzmaßnahmen
W = Waldausgleich
VA = Artenschutzrechtliche Vermeidungsmaßnahmen
CEF = Maßnahmen zur Sicherung der kontinuierlichen ökologischen Funktion (CEF-Maßnahmen)

V1	Umweltfachliche Bauüberwachung
V2	Vermeidung der Bodenbeeinträchtigung und Bodenverdichtung im Bereich der BE-Fläche
V3	Vermeidung der Störung des Bodengefüges
V4	Vermeidung der Stoffeinträge in den Hagbruch
V5	Vermeidung der Beeinträchtigung der Fließgewässer durch bauzeitliche Einleitungen
V6	Selektive Entnahme von Bäumen aus dem 30 m Abstandsstreifen
A1	Rekultivierung bauzeitlich beanspruchter Bereiche
A2	Gestaltung eines naturnahen Waldrandes im Bereich der Abstandsflächen
A3	Aufwertung des bestehenden Waldrands zwischen Gasleitung und Gasverdichterstation
E1	Aufwertung eines Tümpels an der K3581
E3	Aufwertung von Waldbereichen
W1	Ersatzaufforstung in Glottertal
VA2	Kontrolle der Baumhöhlen zum Schutz von Fledermäusen
VA3	Terminierung der Baufeldräumung zum Schutz von Fledermäusen
VA4	Terminierung der Baufeldräumung von Schutz von Vögeln
VA5	Stellen eines Reptilienschutzzauns
VA6	Vergrämung und Abfang von Reptilien
VA7	Abschirmen des Baufeldes mit einen Amphibienschutzzaun
VA8	Anfang von Amphibien aus dem Eingriffsbereich
VA9	Vermeidung von temporären Kleinstgewässern (Pfützen) auf Baustelleneinrichtungsflächen und Baustraßen
VA10	Sicherung des Anlagegeländes vor dem Eindringen von Amphibien
CEF1	Anbringen von Fledermauskästen als Ersatz für Höhlenbäumen
CEF2	Anbringen von Vogelnistkästen als Ersatz für Höhlenbrutstätten

Technische Planung

- Nordschwarzwaldleitung
- Anschlussleitung

Eingriff

- Anlage
- Bau
- Rodung

Unterlage D.8
Anlage 3.1 - Blatt 1/1

Index	Änderungen bzw. Ergänzungen	Planungsstand
		30.10.2020

Genehmigungsplanung: Unterlage für eine Entscheidung nach §4 BImSchG

Vorhabensträger:
terranets bw GmbH
Am Wallgraben 135
70565 Stuttgart

Planverfasser:
Mailänder Consult GmbH
Mathystraße 13 76133 Karlsruhe
T 0721 93280-0 F 0721 93280-10

Planzeichen:
Projekt-Nr.:

	Datum	Name
gez.	10/2020	BS
bearb	10/2020	LG/DM
gepr.	10/2020	KHB

Höhensystem:
Koordinatensystem: ETRS89/UTM Zone 32N
Ursprungsplan:
Blattgröße: 380x780
Maßstab: 1:2000

Vorhaben:

Nordschwarzwaldleitung
Gasverdichterstation bei Rheinstetten und Ettlingen

Planart: Lageplan

Planinhalt:

Landschaftspflegerischer Begleitplan
Maßnahmenplan

Ausgabe: 23.10.2020

G:\LBW\ELTK1501_Terranets_Verdichterstation_KOS\GIS_CAD\GIS_Projekte\LBP\LBP_Anlagen.qgz Anlage_3_1