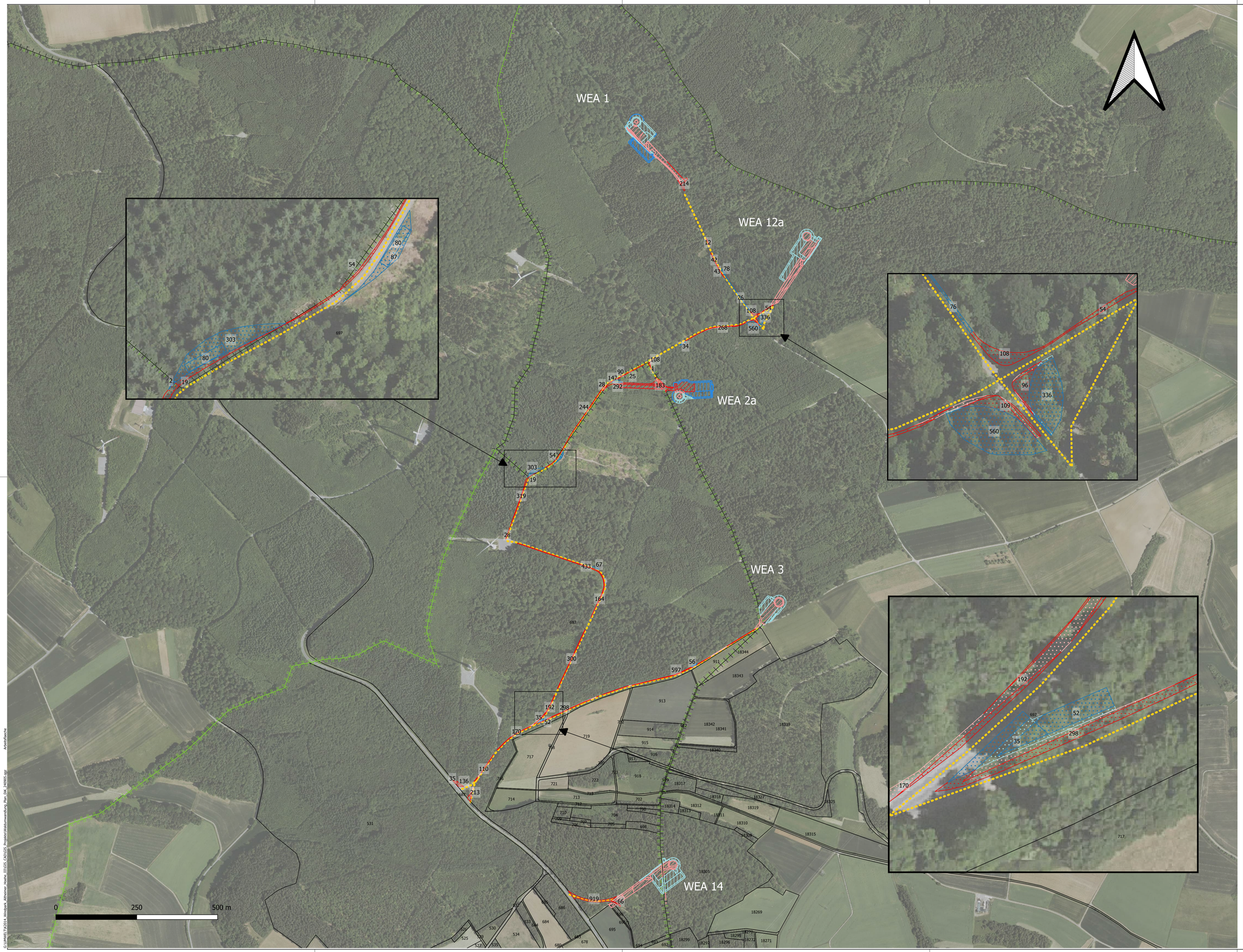

Legende

Arbeitsflächen

Waldumwandlung (neu)

- Dauerhafte Waldumwandlung
- Temporäre Waldumwandlung

Waldumwandlung (bereits genehmigt)

- Dauerhafte Waldumwandlung
- Temporäre Waldumwandlung

Zuwegung

Waldumwandlung (neu)

- Dauerhafte Waldumwandlung
- Temporäre Waldumwandlung

Waldumwandlung (bereits genehmigt)

- Dauerhafte Waldumwandlung
- Temporäre Waldumwandlung

Kataster

- Flurstückgrenzen
- Gemarkungsgrenzen
- Gemeindegrenzen

Sonstiges

- Zahl Flächen der neu beantragten Zuwegung*
- Zuwegung

Flächen Buchen in m²	Flächen Walldürn in m²
1	12
2	19
25	28
28	34
35	42
35	43
52	54
54	76
56	78
66	80
67	90
80	96
87	108
110	108
136	109
147	214
164	244
170	268
183	303
192	336
213	560
292	
298	
300	
319	
433	
597	
919	

* Aus Gründen der Übersichtlichkeit wurden gerundete Zahlen verwendet, was ggf. zu minimalen Abweichungen in der Flächensumme führen kann

Auftraggeber: WINDENERGIE S&H GMBH

Auftragnehmer: Mailänder Consult

	Datum	Name
Freig.		
Bearb.	09/23	
Gez.	09/23	
Gepr.	09/23	

Errichtung Windpark Altheim III

Datum: 06.09.2024

Maßstab: 1:5.000

Anlage 12.6.2

Antrag auf Waldumwandlung

Lageplan Waldumwandlung-Arbeitsflächen

Ausgabe: 06.09.2024

Arbeitsfläche

C:\LUMAS\TK2014_Windpark_Altheim_Hoehe_EEGES_CAD\GES_Projekte\Waldumwandlung_Plan_DIN_A4\W20.dgn