Bestand Brutvögel

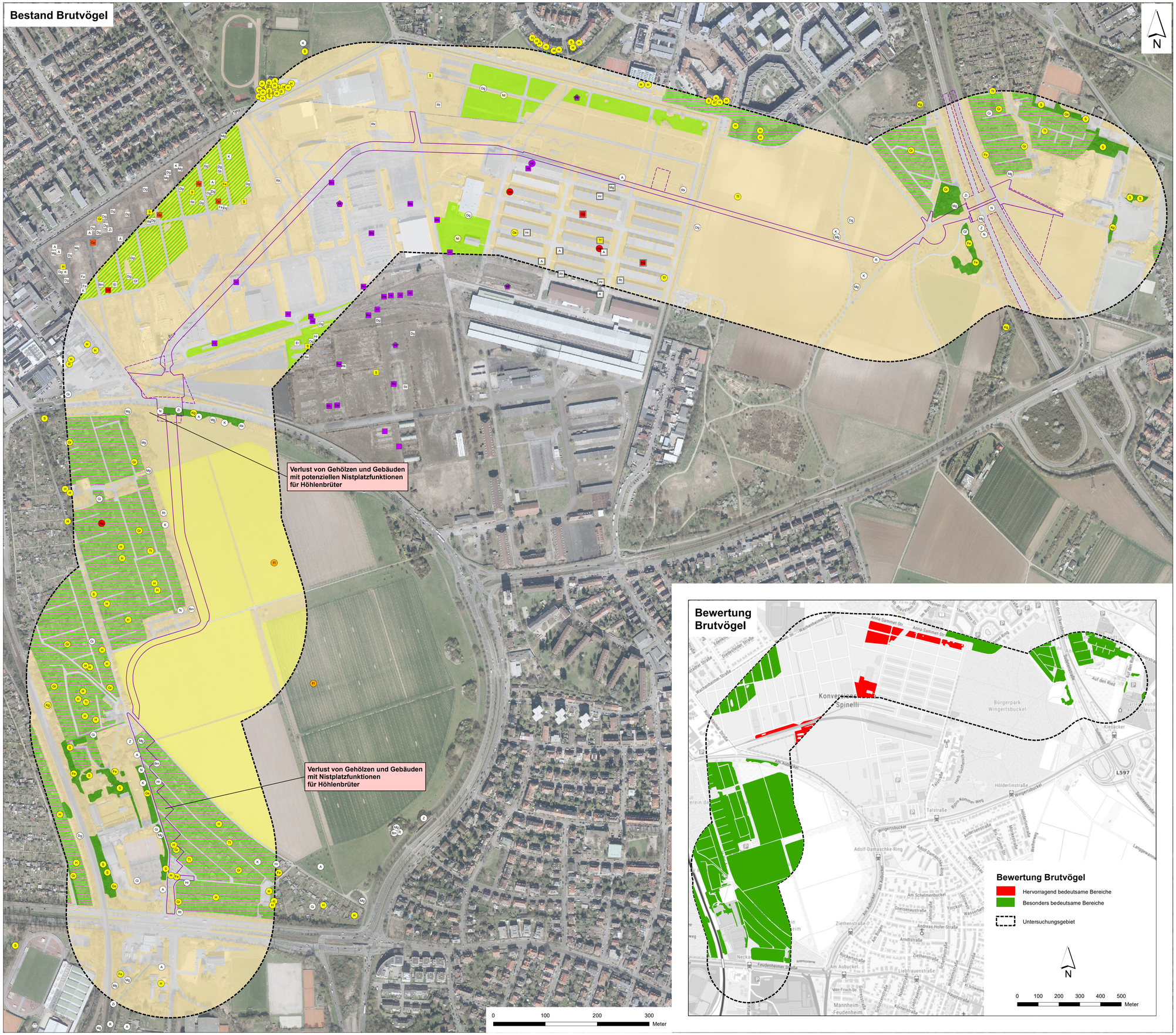

Bestand Brutvögel

Brutvogelkartierung 2014* (IUS 2015)

Brutvogelkartierung 2017* (Mailänder Consult 2018)

Brutvogelkartierung 2019

Einzelbeobachtungen bis einschließlich 25.05.2019 (Mailänder Consult 2019)

Revierzentren (Stand 27.08.2019) (Mailänder Consult 2019)

Bundes- und/oder landesweit vom Aussterben bedrohte Arten

		RL D	RL BW
Hl	Haubenlerche	1	1
Re	Rebhuhn	2	1
Sts	Steinschmätzer	1	1

Bundes- und/oder landesweit stark gefährdete Arten

		RL D	RL BW
Hä	Bluthänfling	3	2

Bundes- und/oder landesweit gefährdete Arten

		RL D	RL BW
Gp	Gelbspötter	*	3
Fl	Feldlerche	3	3
S	Star	3	*

Arten der bundes- und/oder landesweiten Vorwarnliste

		RL D	RL BW
Fe	Feldsperling	V	V
Gr	Gartenrotschwanz	V	V
Gs	Grauschnäpper	V	V
H	Haussperling	V	V
Kg	Klappergrasmücke	*	V
Tf	Turmfalke	*	V

Weitere schutzrelevante Arten (bundes- und landesweit ungefährdete Arten des Anhang I der VSchRL, Arten der europäischen Roten Liste und streng geschützte Arten)

Nt Neuntöter

Sonstige ungefährdete Vogelarten (nur im Bereich des Radschnellweges reviergenau erfasst)

A	Amsel
Bm	Blaumeise
Dg	Dorngrasmücke
E	Elster
Fa	Fasan
Gf	Grünfink
Gi	Girlitz
Gü	Grünspecht
He	Heckenbraunelle
Hr	Hausrotschwanz
K	Kohlmeise
Mg	Mönchsgrasmücke
N	Nachtigall
R	Rotkehlchen
Rk	Rabenkrähe
Rt	Ringeltaube
Stl	Stieglitz
Tt	Türkentaube
Z	Zaunkönig
Zi	Zilpzalp

Lebensräume Brutvögel

Lebensräume mit hervorragender Bedeutung

Ruderalflächen im Bereich der Spinelli Barracks als Teillebensraum von Haubenlerche und Rebhuhn

Lebensräume mit besonderer Bedeutung

Ackerflächen in der Feudenheimer Au mit Vorkommen der Feldlerche

Sukzessionswald im Nordosten der Spinelli Barracks mit Vorkommen von Gelbspötter, Bluthänfling und Neuntöter

Kleingartengebiete in der Feudenheimer Au und Siedlungsbereiche mit Vorkommen von Grauschnäpper, Gartenrotschwanz, Feldsperling, Haussperling

Gehölzbiotope im Offenland mit Vorkommen des Star

Lebensräume mit allgemeiner Bedeutung

Offenland-Lebensräume mit Gebüschen und jungen Baumbeständen

Lebensräume ohne Bedeutung

ohne Bedeutung

Auswirkungen Brutvögel

Text — Textfeld zu Auswirkungen

Vorhabenbestandteile

Dauerhafte Flächeninanspruchnahme

Temporäre Flächeninanspruchnahme

Untersuchungsgebiet

* nur Darstellung der Nachweise der Haubenlerche

Geobasisdaten:
© Bundesamt für Kartographie und Geodäsie 2019, TK10
Luftbilder:
© Landesamt für Geoinformation und Landentwicklung Baden-Württemberg (www.lgl-bw.de)

AUFTRAGGEBER	Bundesgartenschau Mannheim 2023 gGmbH
PROJEKT	Neubau Radschnellverbindung Mannheim - Weinheim Teilabschnitt von Feudenheimer Straße bis Völklinger Straße einschließlich Anbindungsweg Vogelstang und Wallstadt
DARSTELLUNG	UVP-Bericht mit integriertem LBP Brutvögel Bestand, Bewertung und Auswirkungen

Mannheim, im Oktober 2020 — Auftraggeber

Heidelberg, im Oktober 2020 — Ralf Harter

Landschaftsplaner
Ökologen
Umweltgutachter

Römerstraße 56
69115 Heidelberg
Tel.: (0 62 21) 1 38 30-0
E-Mail: heidelberg@weibel-ness.de

IUS Weibel & Ness

Maßstab 1 : 3.000	Bearb.: AM	Gez.: DD	Karte: 2a

Datei: 3836_Karte_2a_RSW_UVP_Vogel.mxd