



6833



Massnahmen-Nr. E-01

Aktenzeichen gemäß Ökokonto-Verzeichnis: 317.02.022
 Anzahl Ökopunkte Vertragsgegenstand: 551.997
 Gesamtfläche Kompensationspool: 23.810 m²
 Massnahme: Wiesenextensivierung / Wiesenknopf-Silgenwiese aus
 Acker/-Stilllegung
 Naturraum: Oberrheinisches Tiefland und Rhein-Main-Tiefland
 Ortenaukreis, Appenweiler
 Gemarkung Rüttmatt, Flur 0 - Flurstück div.

Appenweiler
 Ortenaukreis

-  Wiesenextensivierung /
Wiesenknopf-Silgenwiese aus
Acker/-Stilllegung
-  Kreisgrenze
-  Gemeindegrenze

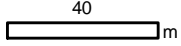
380-kV Netzverstärkung Daxlanden-Eichstetten **TRANSNET BW**
 Vorhaben Nr. 21 BBPIG, Teilabschnitt A
 1. Planänderung
 Antragsunterlagen zum Planfeststellungsverfahren, Anlage 14, LBP

Kompensationsmaßnahmen			Maßstab 1: 2.000	Plananlage 14.6
	Datum	Name		Blatt 01
Bearb.	23.11.2020	Ernst		 Ing.- und Planungsbüro LANGE GbR Carl-Peschken-Str. 12 47441 Moers Tel.: +49 2841 7905 - 0 Fax: +49 2841 7905 - 55 Email: info@lange-gbr.de www.lange-gbr.de
Gepr.	24.11.2020	Moschner		
Freig.	25.11.2020	Bläschke		
Stand	08.03.2021			

Source: Esri, Maxar, GeoEye, Earthstar

J:\Arcgis\Projekte\daxelayout\PFVA\14_LBP\DAxel_PFV_A_14_LBP_06_Kompensation.mxd

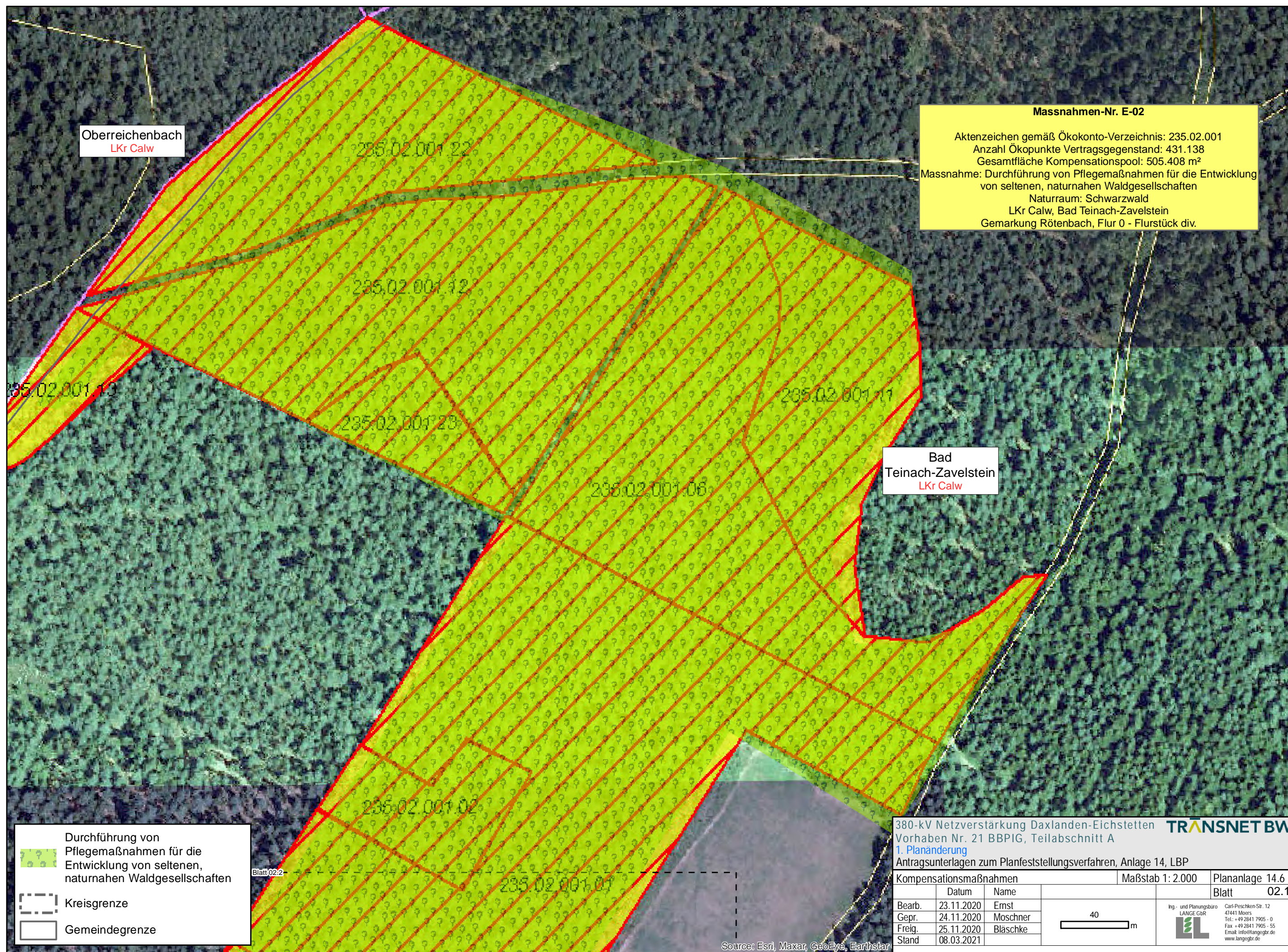

Oberreichenbach
LKr Calw

Massnahmen-Nr. E-02

Aktenzeichen gemäß Ökokonto-Verzeichnis: 235.02.001
Anzahl Ökopunkte Vertragsgegenstand: 431.138
Gesamtfläche Kompensationspool: 505.408 m²
Massnahme: Durchführung von Pflegemaßnahmen für die Entwicklung
von seltenen, naturnahen Waldgesellschaften
Naturraum: Schwarzwald
LKr Calw, Bad Teinach-Zavelstein
Gemarkung Rötenbach, Flur 0 - Flurstück div.

Anschluss Blatt 02.1

235.02.001.02

235.02.001.01

235.02.001.26

Anschluss Blatt 02.3

235.02.001.25

235.02.001.07

235.02.001.15

Bad
Teinach-Zavelstein
LKr Calw

235.02.001.08

178/10

235.02.001.16

235.02.001.09

235.02.001.04



178/13

235.02.001.17

235.02.001.03

235.02.001.08

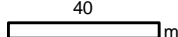
380-kV Netzverstärkung Daxlanden-Eichstetten **TRANSNET BW**
Vorhaben Nr. 21 BBPIG, Teilabschnitt A
1. Planänderung
Antragsunterlagen zum Planfeststellungsverfahren, Anlage 14, LBP

Kompensationsmaßnahmen			Maßstab 1: 2.000	Plananlage 14.6
	Datum	Name		Blatt 02.2
Bearb.	23.11.2020	Ernst		 Ing.- und Planungsbüro LANGE GbR Carl-Peschken-Str. 12 47441 Moers Tel.: +49 2841 7905 - 0 Fax: +49 2841 7905 - 55 Email: info@lange-gbr.de www.lange-gbr.de
Gepr.	24.11.2020	Moschner		
Freig.	25.11.2020	Bläschke		
Stand	08.03.2021			

Durchführung von
Pflegemaßnahmen für die
Entwicklung von seltenen,
naturnahen Waldgesellschaften

 Kreisgrenze

 Gemeindegrenze

Source: Esri, Maxar, GeoEye, Earthstar

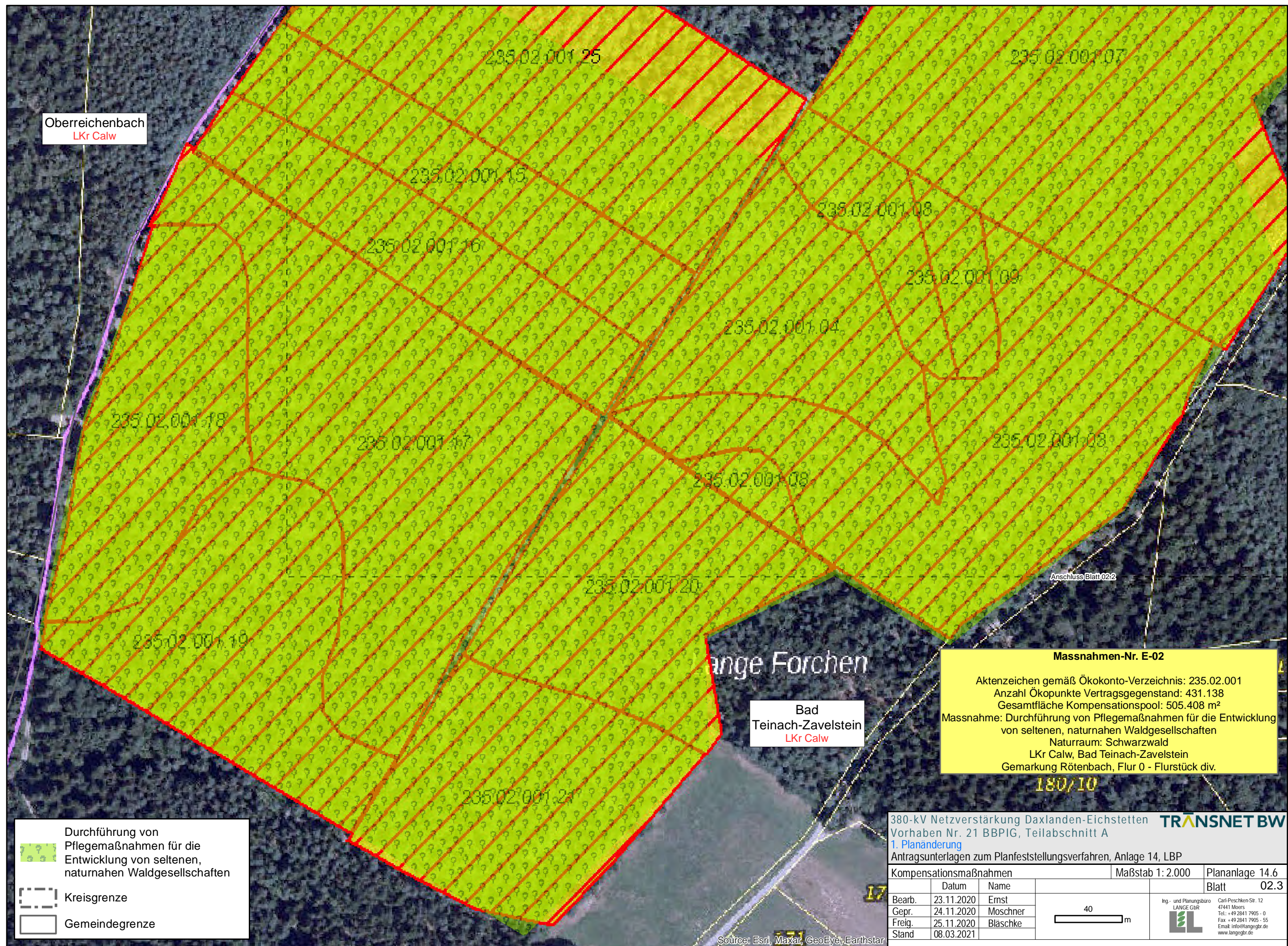

Oberreichenbach
LKr Calw

Bad
Teinach-Zavelstein
LKr Calw

Anschluss Blatt 02.2

Massnahmen-Nr. E-02

Aktenzeichen gemäß Ökokonto-Verzeichnis: 235.02.001
Anzahl Ökopunkte Vertragsgegenstand: 431.138
Gesamtfläche Kompensationspool: 505.408 m²
Massnahme: Durchführung von Pflegemaßnahmen für die Entwicklung
von seltenen, naturnahen Waldgesellschaften
Naturraum: Schwarzwald
LKr Calw, Bad Teinach-Zavelstein
Gemarkung Rötenbach, Flur 0 - Flurstück div.

180/10

Durchführung von
Pflegemaßnahmen für die
Entwicklung von seltenen,
naturnahen Waldgesellschaften

Kreisgrenze

Gemeindegrenze

380-kV Netzverstärkung Daxlanden-Eichstetten
Vorhaben Nr. 21 BBPIG, Teilabschnitt A
1. Planänderung
Antragsunterlagen zum Planfeststellungsverfahren, Anlage 14, LBP

TRANSNET BW

Kompensationsmaßnahmen			Maßstab 1: 2.000	Plananlage 14.6
	Datum	Name		Blatt 02.3
Bearb.	23.11.2020	Ernst		
Gepr.	24.11.2020	Moschner		
Freig.	25.11.2020	Bläschke		
Stand	08.03.2021			

40
m

Ing.- und Planungsbüro
LANGE GbR

Carl-Peschken-Str. 12
47441 Moers
Tel.: +49 2841 7905 - 0
Fax: +49 2841 7905 - 55
Email: info@lange-gbR.de
www.lange-gbR.de

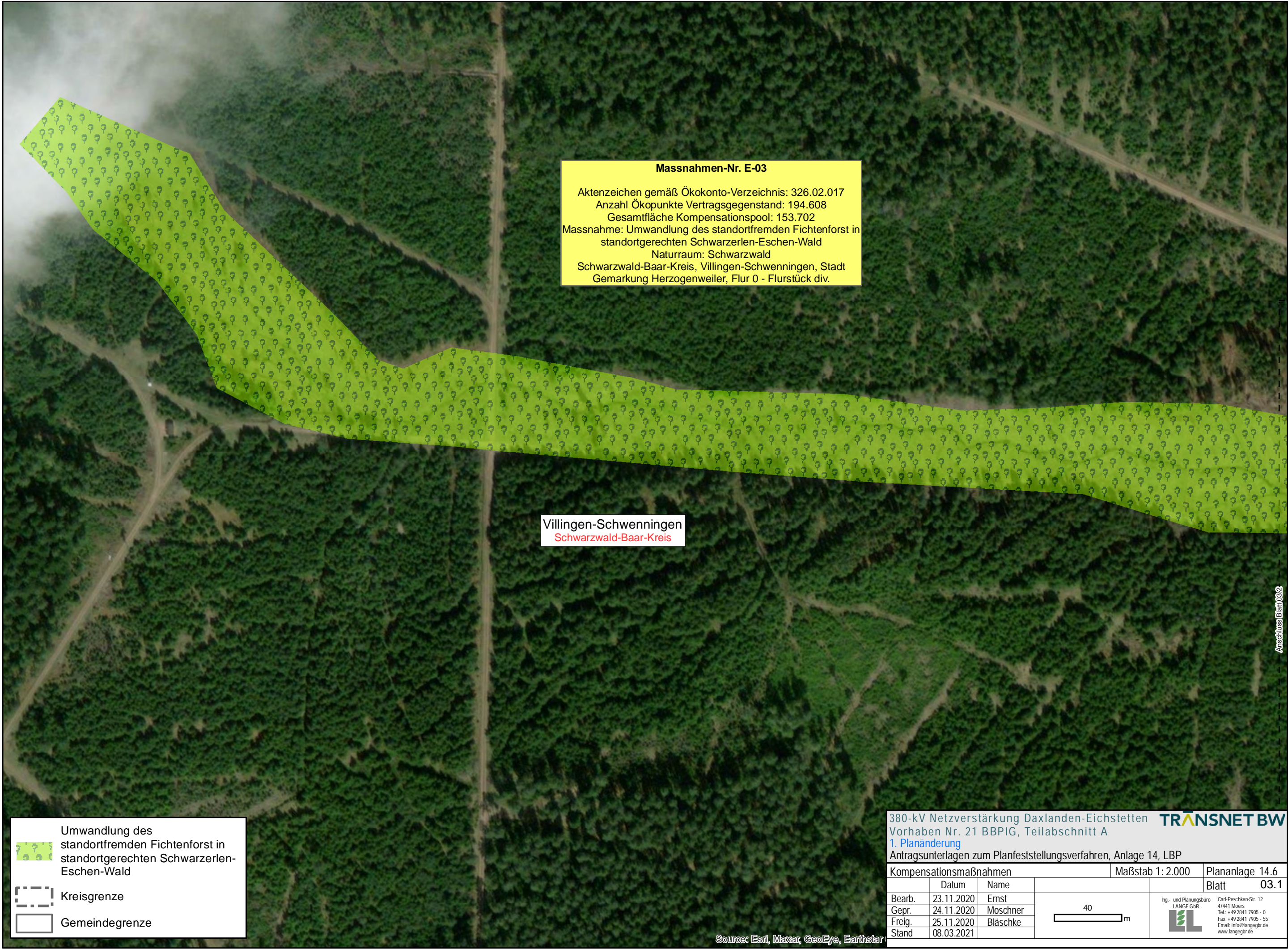

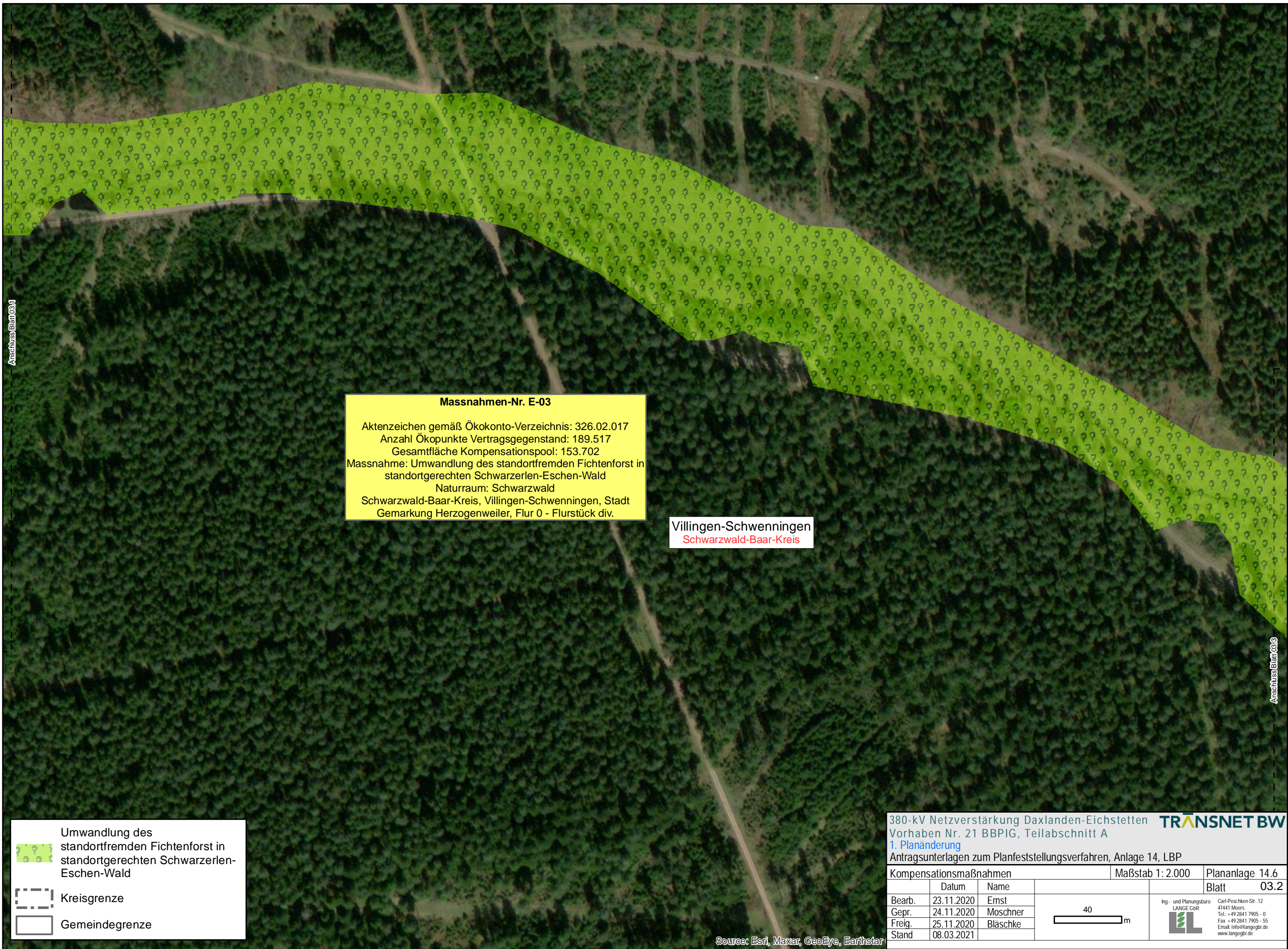

Anschluss Blatt 03.1

Anschluss Blatt 03.3

Massnahmen-Nr. E-03

Aktenzeichen gemäß Ökokonto-Verzeichnis: 326.02.017
Anzahl Ökopunkte Vertragsgegenstand: 189.517
Gesamtfläche Kompensationspool: 153.702
Massnahme: Umwandlung des standortfremden Fichtenforst in
standortgerechten Schwarzerlen-Eschen-Wald
Naturraum: Schwarzwald
Schwarzwald-Baar-Kreis, Villingen-Schwenningen, Stadt
Gemarkung Herzogenweiler, Flur 0 - Flurstück div.

Villingen-Schwenningen
Schwarzwald-Baar-Kreis

Umwandlung des
standortfremden Fichtenforst in
standortgerechten Schwarzerlen-
Eschen-Wald

Kreisgrenze

Gemeindegrenze

380-kV Netzverstärkung Daxlanden-Eichstetten
Vorhaben Nr. 21 BBPIG, Teilabschnitt A
1. Planänderung
Antragsunterlagen zum Planfeststellungsverfahren, Anlage 14, LBP

Kompensationsmaßnahmen			Maßstab 1: 2.000	Plananlage 14.6
	Datum	Name		Blatt 03.2
Bearb.	23.11.2020	Ernst		<div><div>Ing.- und Planungsbüro LANGE GbR</div><div></div><div>Carl-Peschken-Str. 12 47441 Moers Tel.: +49 2841 7905 - 0 Fax: +49 2841 7905 - 55 Email: info@lange-gbr.de www.lange-gbr.de</div></div>
Gepr.	24.11.2020	Moschner		
Freig.	25.11.2020	Bläschke		
Stand	08.03.2021			

Source: Esri, Maxar, GeoEye, Earthstar

Massnahmen-Nr. E-03

Aktenzeichen gemäß Ökokonto-Verzeichnis: 326.02.017
Anzahl Ökopunkte Vertragsgegenstand: 189.517
Gesamtfläche Kompensationspool: 153.702
Massnahme: Umwandlung des standortfremden Fichtenforst in
standortgerechten Schwarzerlen-Eschen-Wald
Naturraum: Schwarzwald
Schwarzwald-Baar-Kreis, Villingen-Schwenningen, Stadt
Gemarkung Herzogenweiler, Flur 0 - Flurstück div.

Villingen-Schwenningen
Schwarzwald-Baar-Kreis

Anschluss Blatt 03.2

Anschluss Blatt 03.4



Umwandlung des
standortfremden Fichtenforst in
standortgerechten Schwarzerlen-
Eschen-Wald



Kreisgrenze



Gemeindegrenze

380-kV Netzverstärkung Daxlanden-Eichstetten
Vorhaben Nr. 21 BBPIG, Teilabschnitt A
1. Planänderung
Antragsunterlagen zum Planfeststellungsverfahren, Anlage 14, LBP

TR^{ANS}NET BW

Kompensationsmaßnahmen			Maßstab 1: 2.000	Plananlage 14.6
	Datum	Name		Blatt 03.3
Bearb.	23.11.2020	Ernst		
Gepr.	24.11.2020	Moschner		
Freig.	25.11.2020	Bläschke		
Stand	08.03.2021			

40

m

Ing.- und Planungsbüro
LANGE GbR



Carl-Peschken-Str. 12
47441 Moers
Tel.: +49 2841 7905 - 0
Fax: +49 2841 7905 - 55
Email: info@lange-gbr.de
www.lange-gbr.de

Source: Esri, Maxar, GeoEye, Earthstar

J:\Arcgis\Projekte\daxelayout\PFVA\14_LBP\DAXEL_PFV_A_14_LBP_06_Kompensation.mxd

