044A

045A

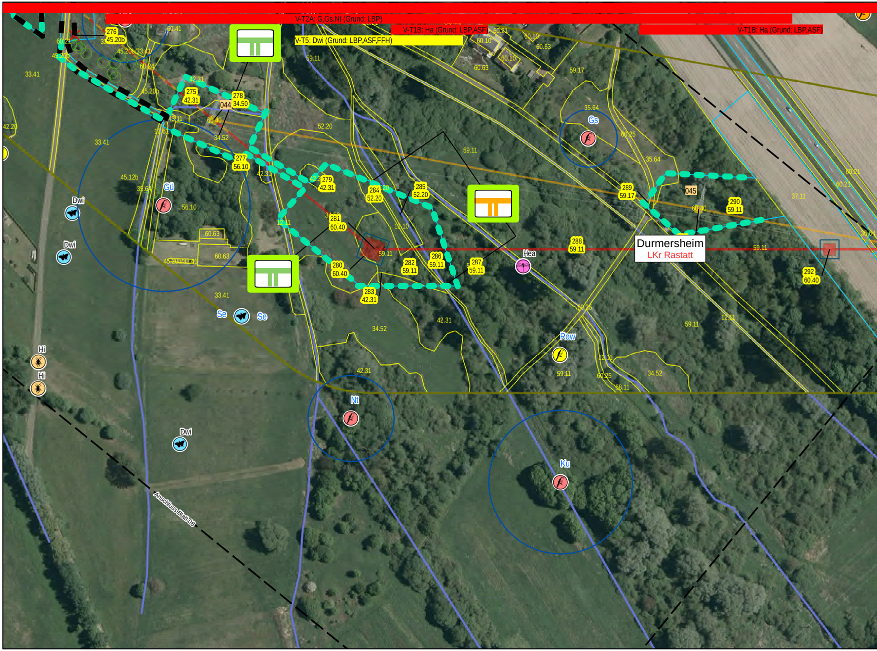
V-T2A: G,Gs,Nt (Grund: LBP)
V-T1B: Ha (Grund: LBP,ASF)
V-T5: Dwi (Grund: LBP,ASF,FFH)
V-T1B: Ha (Grund: LBP,ASF)
Durmersheim
LKr Rastatt
044
045
276
45.20b
275
42.31
278
34.50
277
56.10
279
42.31
281
60.40
280
60.40
283
42.31
284
52.20
285
52.20
282
59.11
286
59.11
287
59.11
288
59.11
289
59.17
290
59.11
292
60.40
Gü
Dwi
Dwi
Dwi
Se
Se
Hi
Hi
Nt
Ku
Row
Gs
Hea
Anschluss Blatt 08

046A

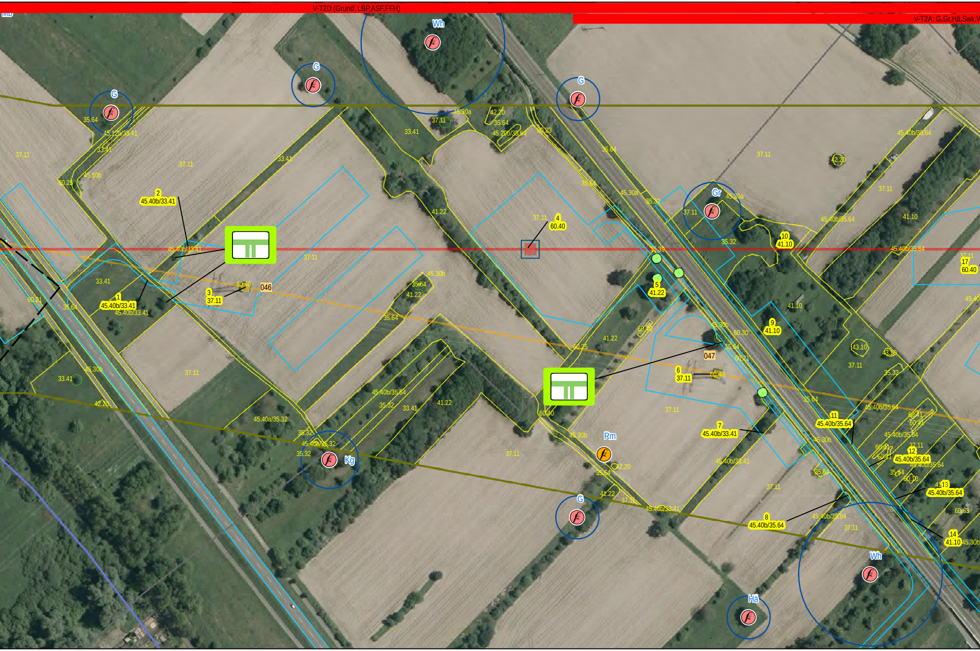
V-T2D (Grund: LBP,ASF,FFH)
V-T2A: G,Gr,Hä,Swk,W
Wh
G
G
G
Gr
Rm
Kg
G
Hä
Wh
1
45.40b/33.41
2
45.40b/33.41
3
37.11
4
60.40
5
41.22
6
37.11
7
45.40b/33.41
8
45.40b/35.64
9
41.10
10
41.10
11
45.40b/35.64
12
45.40b/35.64
13
45.40b/35.64
14
41.10
17
60.40
046
047
35.64
45.12b/33.41
33.41
37.11
60.25
45.30b
45.40b/33.41
60.21
45.30a
42.20
45.20b/38.64
60.23
41.22
45.40b/35.64
35.32
35.39
60.30
60.40
43.10
45.40a/35.32
60.63
45.30b

047A 048A

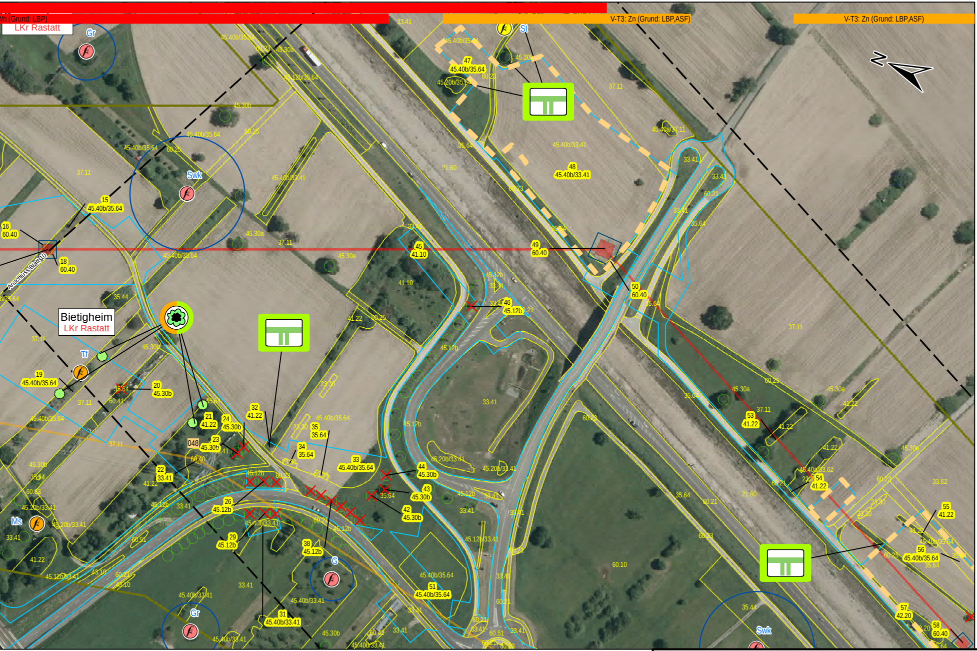
Vh (Grund: LBP)
LKr Rastatt
V-T3: Zn (Grund: LBP,ASF)
V-T3: Zn (Grund: LBP,ASF)
N
Gr
Swk
St
Tf
Ms
G
Gr
Swk
Bietigheim
LKr Rastatt
Anschluss Blatt 10
048

Nutzung von topografischen und kartografischen Geobasisdaten
mit Genehmigung des Ladesamt für Geoinformation und Landentwicklung

Orthofotokacheln 5800264052

Vorhaben

☐ Tragmast
☒ Abspannmast
☒ ☐ Bestandsmast
☒ 🟧 Mastrückbau
☒ 🟥 Mastneubau
☒ ◩ Mastneubau standortgleich

— Leitungsachse Bestand
— Leitungsachse Rückbau
— Neubau in neuer Leitungsachse
- - Neubau in bestehender Leitungsachse

▭ Mastfundament (Neubau)
▭ Arbeitsflächen: Montage, Seilzug, Provisorien, Schutzgerüste, Zuwegung
— — Anschluss Blatt

Administrative Grenzen

▭ Grenze Regierungsbezirk
▭ Gemeindegrenze

Landschaftsplanerische Inhalte

Legende siehe Anlage 14.3
Dokument
vh21_pfv-b1_anl-14-3_lbp-lagepl-massnahmen_legende

Datum	Datum	Name	Änderung
A			
B			
C			
D			
E			

	Datum	Name
erstellt:	16.03.2020	Wallusch / Lange GbR
geprüft:	16.03.2020	Finke / Lange GbR

Umweltplanung:

Ing.- und Planungsbüro
LANGE GbR

Carl-Peschken-Str. 12
47441 Moers
Tel.: +49 2841 7905 - 0
Fax +49 2841 7905 - 55
Email: info@langegbr.de
www.langegbr.de

TransnetBW GmbH

TRANSNET BW

Projektierung

380-kV-Netzverstärkung

Daxlanden - Eichstetten (Teilabschnitt A, Karlsruhe)

Landschaftspflegerischer Begleitplan Vermeidungs- und Minderungsmaßnahmen

Maßstab 1 : 2 000

von Mast 044A
bis Mast 048A

Planfeststellungsunterlage Anlage: 14.3

Planfeststellungsbehörde:

Stand: 15.04.2020

Blatt 09 von 37
Anlage 7110

J:\Arcgis\Projekte\daxei\layout\PFV\A\14_LBP\DAXEI_PFV_A_14_LBP_03_Massnahmen.mxd