

055A

056A

057A

058A

059A

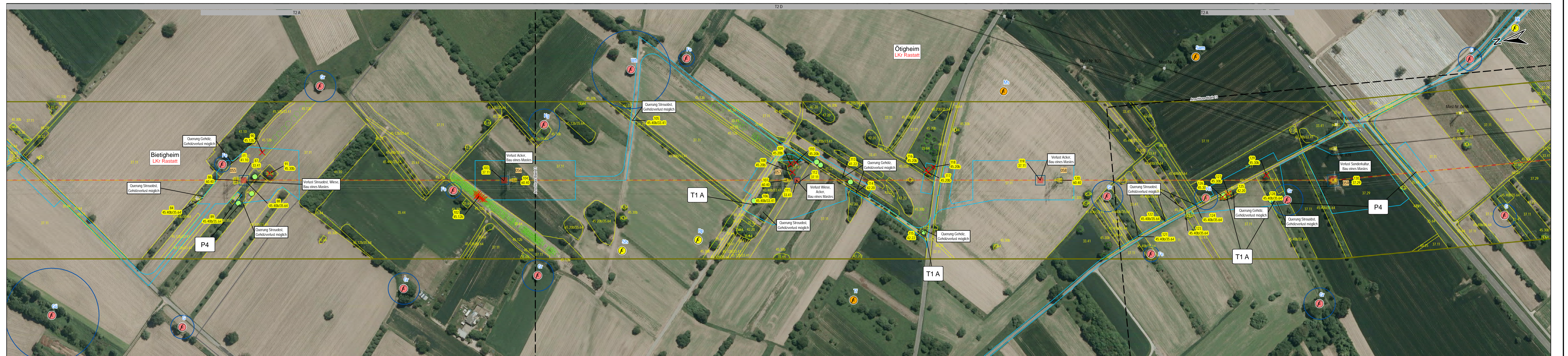

Genehmigung des Ladesamt für Geoinformation und Landentwicklung

ofotokacheln 5800264052

haben

- Tragmast
- Abspannmast
- Bestandsmast
- Mastrückbau
- Mastneubau
- Mastneubau standortgleich

- **Leitungsachse Bestand**

- Leitungsachse Rückbau

- Neubau in neuer Leitungsachse

- Neubau in bestehender Leitungsschleife

Mastfundament (Neubau)

Arbeitsflächen: Montage, Seilzug,
Provisorien, Schutzgerüste, Zuwegung

- Potentieller Gehölzeinschlag aufgrund Höhenbegrenzung

- Anschluss Blatt

Administrative Grenzen

■ Grenze Regierungsbezirk

Gemeindegrenze

Landschaftsplanerische Inhalte

gende siehe Anlage 14.2

okument

1_pfv-b1_anl-14-2_lbp-lagepl-eingriff_legende

transnetBW GmbH

TRĀNSNET BV

Projektierung

80-kV-Netzverstärkung

axlanden - Eichstetten (Teilabschnitt A, Karlsruhe)

Landschaftspflegerischer Begleitplan

Bestand-, Eingriffs- und Konfliktdarstellung

Maßstab 1 : 2 000

Mast 055A

Mast 059A

Arbeitsstellungsunterlage

Anlage: 14.2

Plant

and: 15.04.2020

Blatt 12 von 37
Anlage 7110

Datum	Name	Änderung

Datum	Name
06.03.2020	Wallusch / Lange GbR
06.03.2020	Finke / Lange GbR

Ing.- und Planungsbüro
LANGE GbR



Carl-Peschken-Str. 12
47441 Moers
Tel.: +49 2841 7905 - 0
Fax +49 2841 7905 - 55
Email: info@langegbr.de
www.langegbr.de