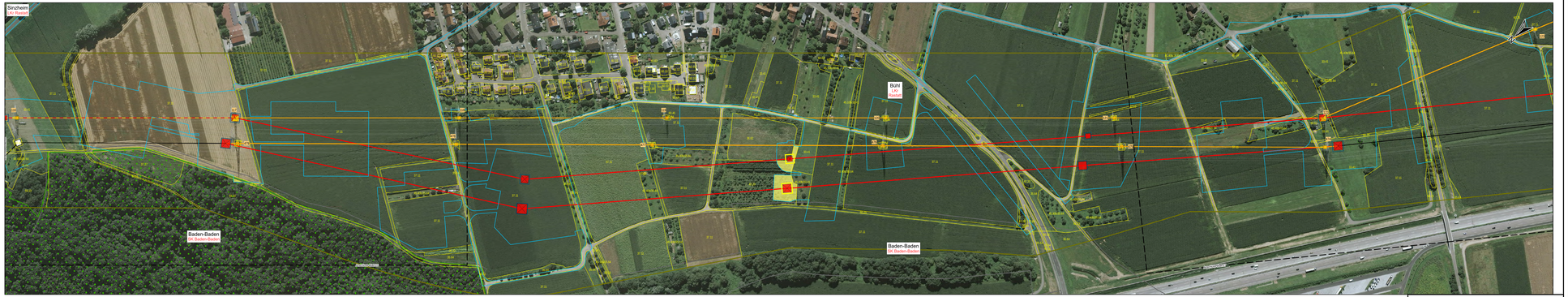

Nutzung von topografischen und kartografischen Geobasisdaten mit Genehmigung des Ladesamt für Geoinformation und Landentwicklung

Orthofotokacheln 5800264052

Vorhaben

- Tragmast
- Abspannmast
- Bestandsmast
- Mastrückbau
- Mastneubau
- Mastneubau standortgleich
- Leitungsachse Bestand
- Leitungsachse Rückbau
- Neubau in neuer Leitungsachse
- Neubau in bestehender Leitungsachse
- Mastfundament (Neubau)
- Arbeitsflächen: Montage, Seilzug, Provisorien, Schutzgerüste, Zuwegung
- Anschluss Blatt

Administrative Grenzen

- Grenze Regierungsbezirk
- Gemeindegrenze

Landschaftsplanerische Inhalte

Biotoptypen[1]
(Biotopkürzel gemäß Kartierschlüssel Baden-Württemberg)

- 33.41 Biotoptypenbestand / -kürzel (Biotopkürzel --> Biotopcode der Anlage 14, Anhang 0 Liste der vorkommenden Biotoptypen)
- Einzelbäume (Freistand bzw. einzelne Bäume im Bestand)
- Abgrenzung des kartierten Bereiches
- dauerhafte Waldumwandlung (§ 9 LWaldG)
- dauerhafte Umwandlung von Flächen nach § 2 Abs. 2 und 3 LWaldG (§ 9 LWaldG)
- befristetet Waldumwandlung (§ 11 LWaldG)
- Waldflächen mit Schutz- und Erholungsfunktion

Quelle:
[1] Kartierung LANGE GbR, 2017

Datum	Datum	Name	Änderung
A	18.11.2020	Wallusch	Neubilanzierung Forstflächen
B			
C			
D			
E			

	Datum	Name
erstellt:	23.11.2020	Wallusch / Lange GbR
geprüft:	24.11.2020	Finke / Lange GbR

Umweltplanung: Ing.- und Planungsbüro LANGE GbR
Carl-Preschken-Str. 12
47441 Moers
Tel.: +49 2841 7905 - 0
Fax: +49 2841 7905 - 55
Email: info@langegbr.de
www.langegbr.de

TransnetBW GmbH

TRANSNET BW

Projektierung

380-kV-Netzverstärkung

Daxlanden - Eichstetten (Teilabschnitt A, Karlsruhe)

1. Planänderung

Landschaftspflegerischer Begleitplan

Lageplan betroffene Waldflächen

Maßstab 1 : 2 000

Anlage 7110	**Anlage 7510**
(380-kV-Leitung Daxlanden-Eichstetten Transnet BW)	(380-kV-Leitung Kühmoos-Daxlanden Transnet BW/Amprion)
von Mast 117A	von Mast 474A
bis Mast 122A	bis Mast 479A

Planfeststellungsunterlage Anlage: 14.4

Planfeststellungsbehörde:

Stand: 08.03.2021

Blatt 21 von 28
Anlage 7110

/ /Arbeit/Projekt/Daxlanden/LBP/1/Planzeichnungen/1_LBP/DAX01_PFU_N_14_LBP_04_PLAN.pln