

380-kV Netzverstärkung Daxlanden-Eichstetten

Vorhaben Nr. 21 BBPlG, Teilabschnitt A

Antragsunterlagen zum Planfeststellungsverfahren, Unterlage 11, Natura 2000

Netz NATURA 2000 - FFH-Gebiete

Maßstab 1: 25.000

Plananlage 11.1.1

Blatt 01

Bearb.	16.03.2020	Ernst	RP Karlsruhe
Gepr.	16.03.2020	Baakes	
Freig.	17.03.2020	Bläschke	
Stand	15.04.2020		

500

m

Ing- und Planungsbüro

LANGE GbR

Carl-Peschken-Str. 12

47441 Moers

Tel.: +49 2841 7905 - 0

Fax: +49 2841 7905 - 55

Email: info@lange-gbr.de

www.lange-gbr.de

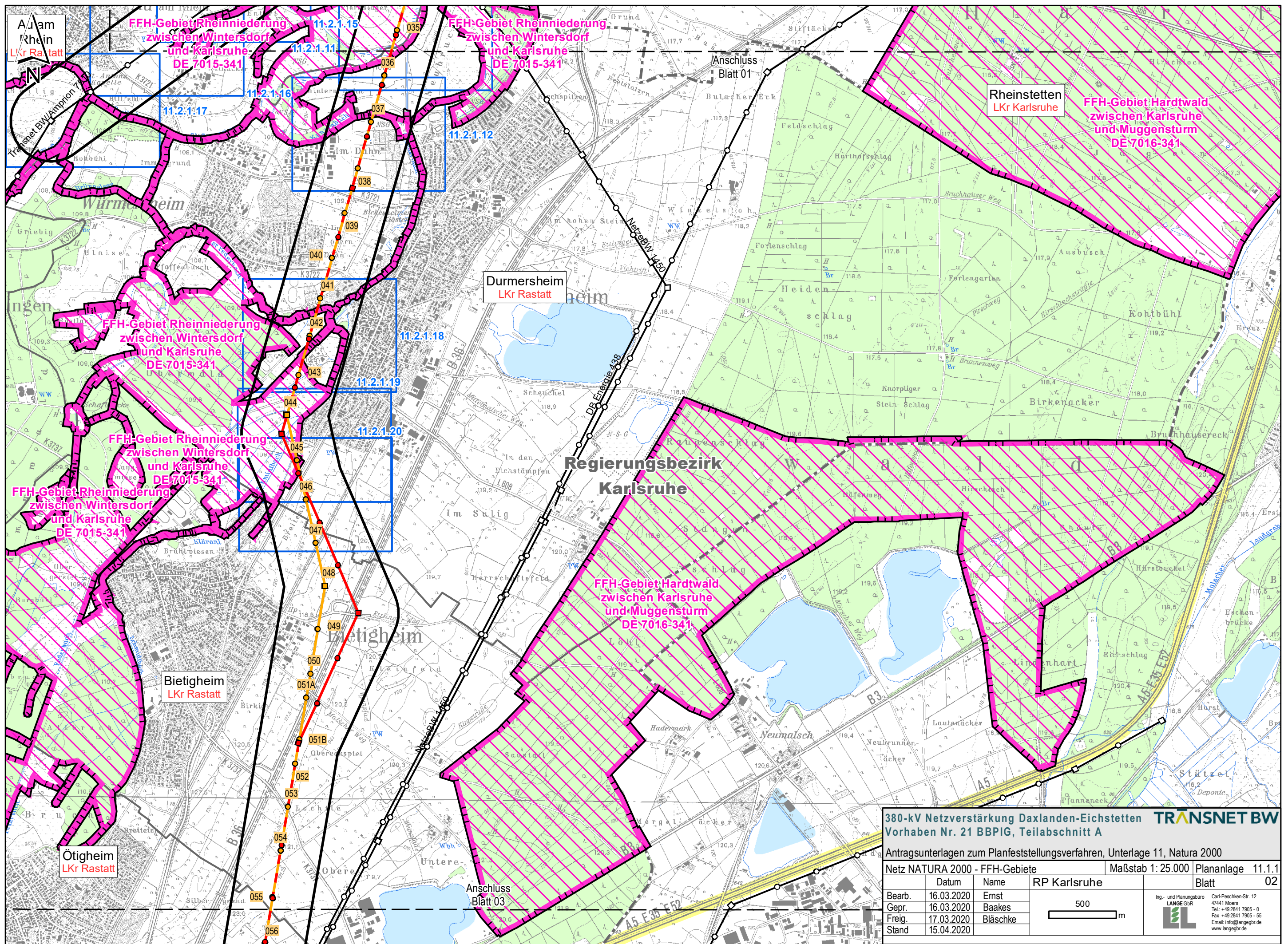

**380-kV Netzverstärkung Daxlanden-Eichstetten** **TRANSNET BW**  
Vorhaben Nr. 21 BBPlG, Teilabschnitt A

Antragsunterlagen zum Planfeststellungsverfahren, Unterlage 11, Natura 2000

Netz NATURA 2000 - FFH-Gebiete			Maßstab 1: 25.000	Plananlage 11.1.1
		RP Karlsruhe		Blatt 02
Bearb.	16.03.2020	Ernst	<div>500</div> <div>m</div>	<div>Ing- und Planungsbüro <b>LANGE GbR</b> Carl-Peschken-Str. 12 47441 Moers Tel.: +49 2841 7905 - 0 Fax: +49 2841 7905 - 55 Email: info@lange-gr.de www.lange-gr.de</div>
Gepr.	16.03.2020	Baakes		
Freig.	17.03.2020	Bläschke		
Stand	15.04.2020			

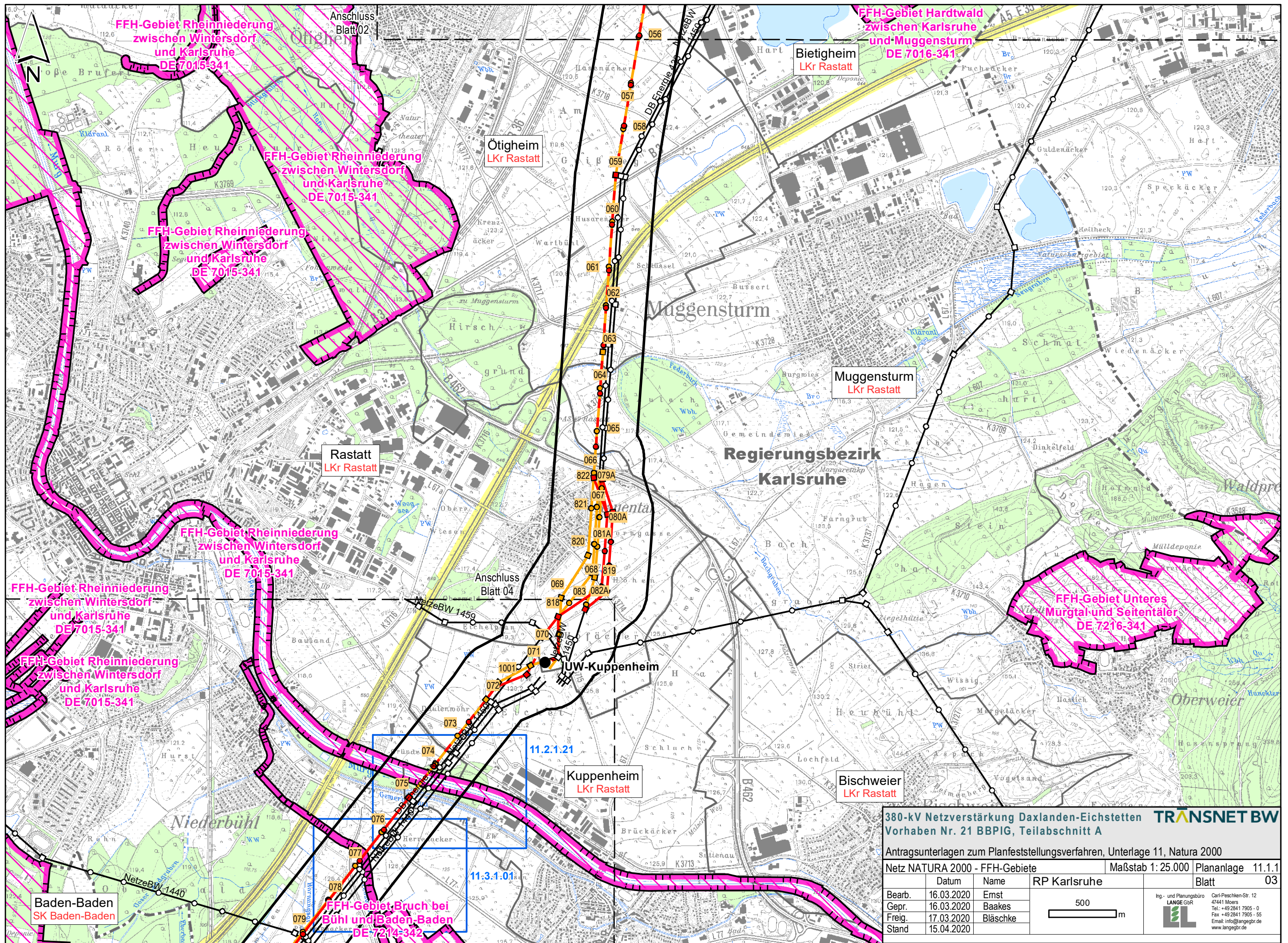

**380-kV Netzverstärkung Daxlanden-Eichstetten** **TRANSNET BW**  
Vorhaben Nr. 21 BBPIG, Teilabschnitt A

Antragsunterlagen zum Planfeststellungsverfahren, Unterlage 11, Natura 2000

Netz NATURA 2000 - FFH-Gebiete			Maßstab 1: 25.000	Plananlage 11.1.1
	Datum	Name	RP Karlsruhe	Blatt 03
Bearb.	16.03.2020	Ernst		
Gepr.	16.03.2020	Baakes		
Freig.	17.03.2020	Bläschke		
Stand	15.04.2020			

500 m

Ing- und Planungsbüro  
**LANGE GBR**  
Carl-Peschken-Str. 12  
47441 Moers  
Tel: +49 2841 7905 - 0  
Fax: +49 2841 7905 - 55  
Email: info@lange-gr.de  
www.lange-gr.de

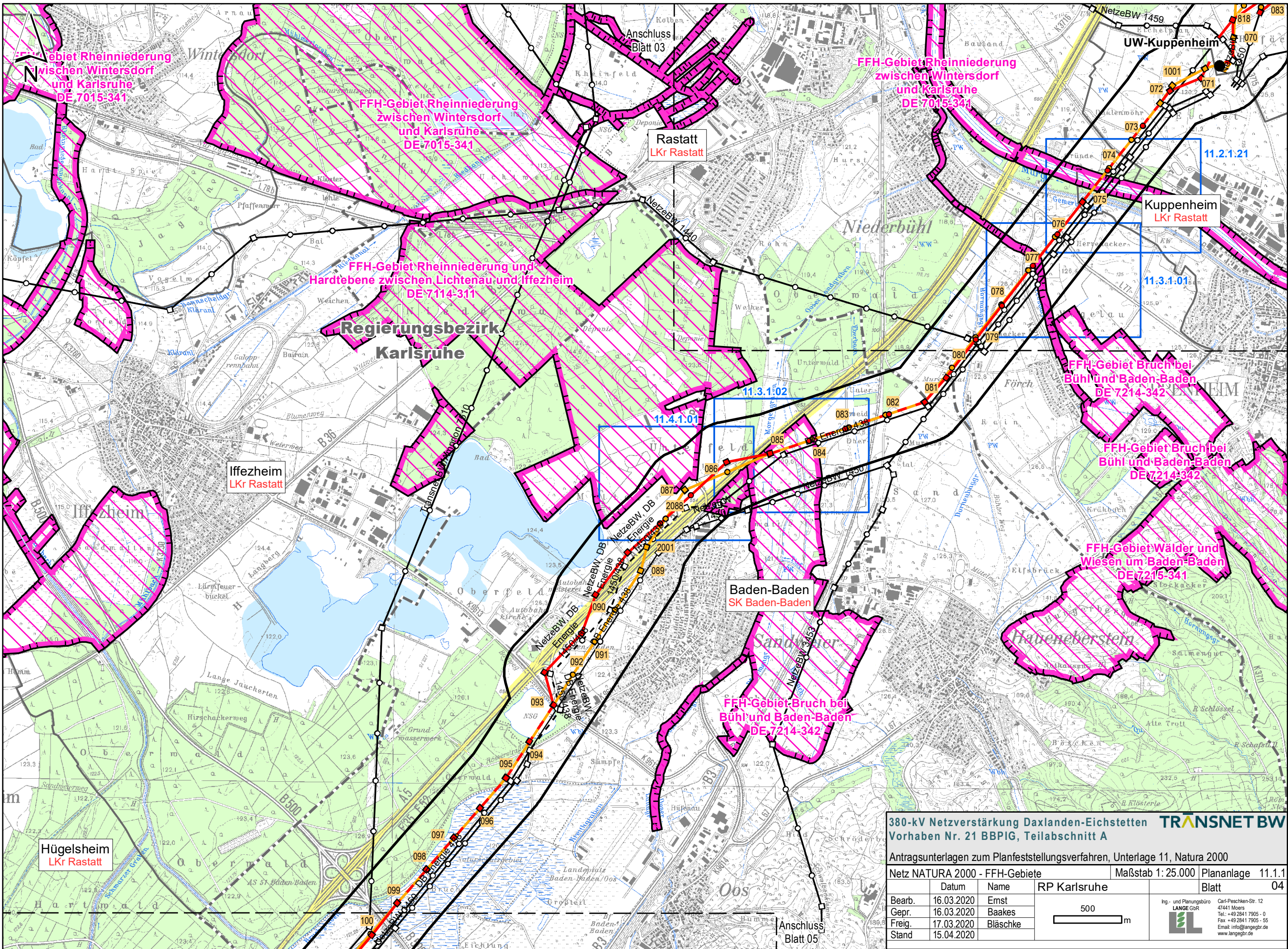

380-kV Netzverstärkung Daxlanden-Eichstetten

Vorhaben Nr. 21 BBPIG, Teilabschnitt A

ANTRAGSUNTERLAGEN ZUM PLANFESTSTELLUNGSVERFAHREN, UNTERLAGE 11, NATURA 2000

Netz NATURA 2000 - FFH-Gebiete

Datum

16.03.2020

Name

Ernst

Datum

16.03.2020

Name

Baakes

Datum

17.03.2020

Name

Bläschke

Datum

15.04.2020

Name

Maßstab 1: 25.000

Plananlage 11.1.1

RP Karlsruhe

Blatt 04

500

m

Ing- und Planungsbüro  
LANGE GBR

Carl-Peschken-Str. 12  
47441 Moers  
Tel.: +49 2841 7905 - 0  
Fax: +49 2841 7905 - 55  
Email: info@lange-gr.de  
www.lange-gr.de

J:\Arcgis\Projekte\daxland\layout\PF\A\11\_Natura2000\IDAXEL\_P\A\_11\_1\_1\_Natura2000\_NetzNatura25\_FFH.mxd

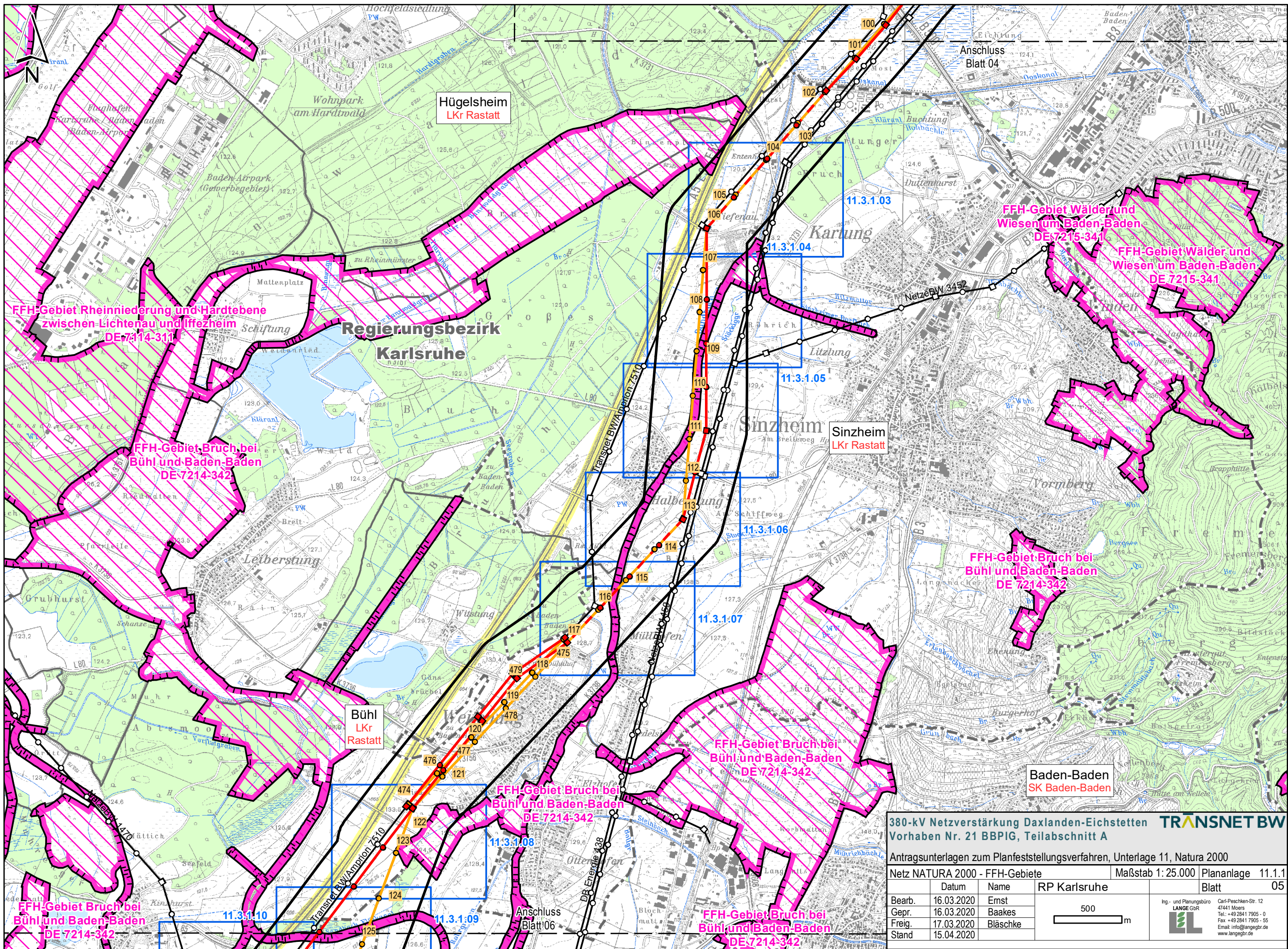

**380-kV Netzverstärkung Daxlanden-Eichstetten** **TRANSNET BW**  
Vorhaben Nr. 21 BBPIG, Teilabschnitt A

Antragsunterlagen zum Planfeststellungsverfahren, Unterlage 11, Natura 2000

Netz NATURA 2000 - FFH-Gebiete			Maßstab 1: 25.000	Plananlage 11.1.1
		RP Karlsruhe		Blatt 05
Bearb.	16.03.2020	Ernst	<div>500</div> <div>m</div>	<div>Ing- und Planungsbüro LANGE GbR Carl-Peschken-Str. 12 47441 Moers Tel.: +49 2841 7905 - 0 Fax: +49 2841 7905 - 55 Email: info@lange-gb.de www.lange-gb.de</div>
Gepr.	16.03.2020	Baakes		
Freig.	17.03.2020	Bläschke		
Stand	15.04.2020			

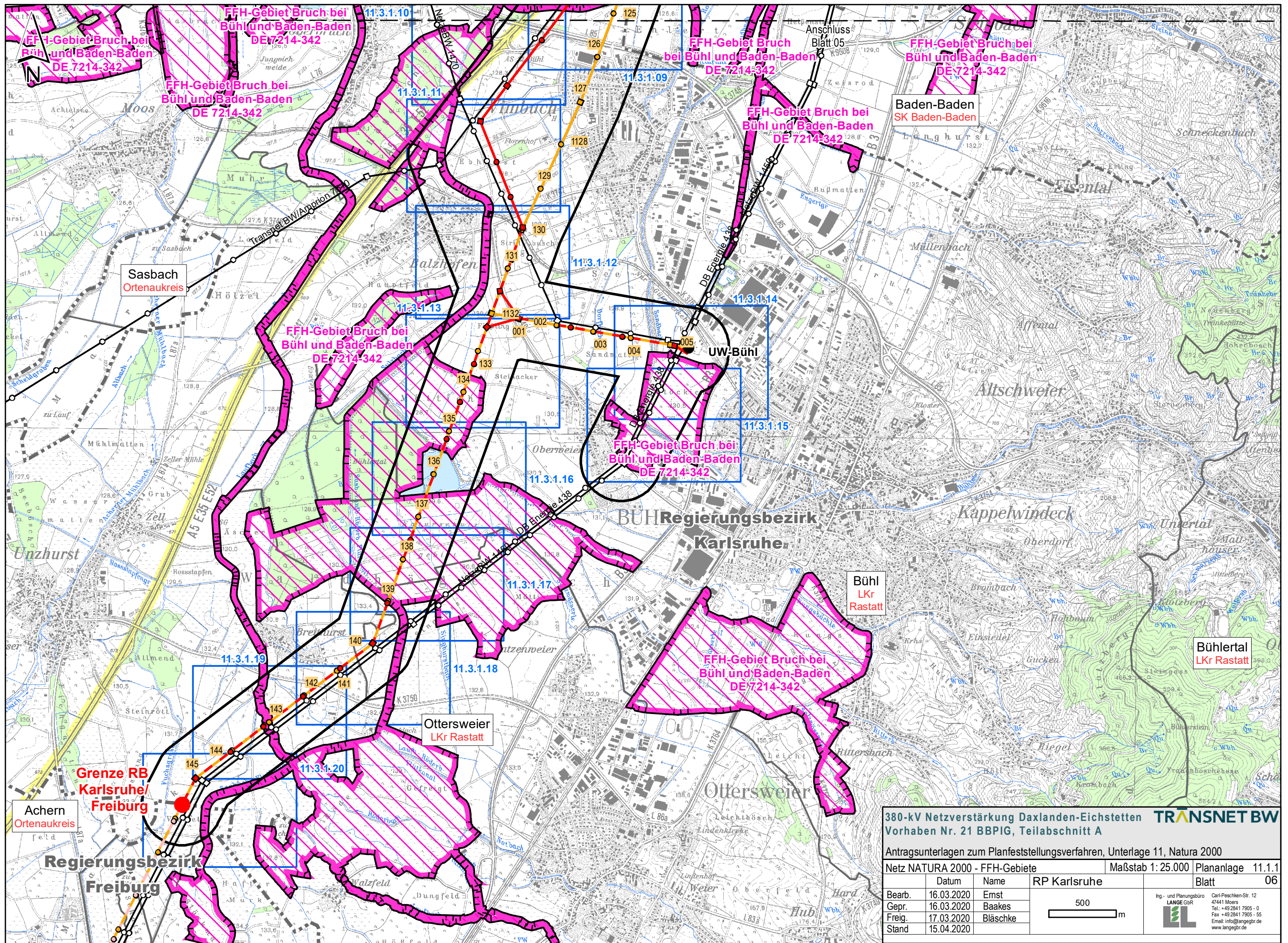

**380-kV Netzverstärkung Daxlanden-Eichstetten** **TRANSNET BW**  
Vorhaben Nr. 21 BBPlG, Teilabschnitt A

Antragsunterlagen zum Planfeststellungsverfahren, Unterlage 11, Natura 2000

Netz NATURA 2000 - FFH-Gebiete		Maßstab 1: 25.000	Plananlage 11.1.1
Bearb.	16.03.2020	Ernst	RP Karlsruhe
Gepr.	16.03.2020	Baakes	Blatt 06
Freig.	17.03.2020	Bläschke	
Stand	15.04.2020		

500 m

Ing- und Planungsbüro  
**LANGE GbR**  
Carl-Peschken-Str. 12  
47441 Moers  
Tel.: +49 2841 7905 - 0  
Fax: +49 2841 7905 - 55  
Email: info@lange-gbr.de  
www.lange-gbr.de