

- Legende:**
- Konzessionsgrenze genehmigt
 - MW-Linie 191,45 m+NHN genehmigt
 - MW-Linie 192,00 m+NHN Bestand
 - Übergangslinie 190,00 m+NHN genehmigt
 - Höhenlinien Bestand
 - Begrenzungslinie Abbaufläche gem. Regionalplan
 - Transportweg
 - Trampelpfad ca. 1m breit
-
- Konzessionsgrenze beantragt
 - MW-Linie 191,45 m+NHN beantragt
 - Übergangslinie 190,00 m+NHN beantragt
 - Höhenlinien

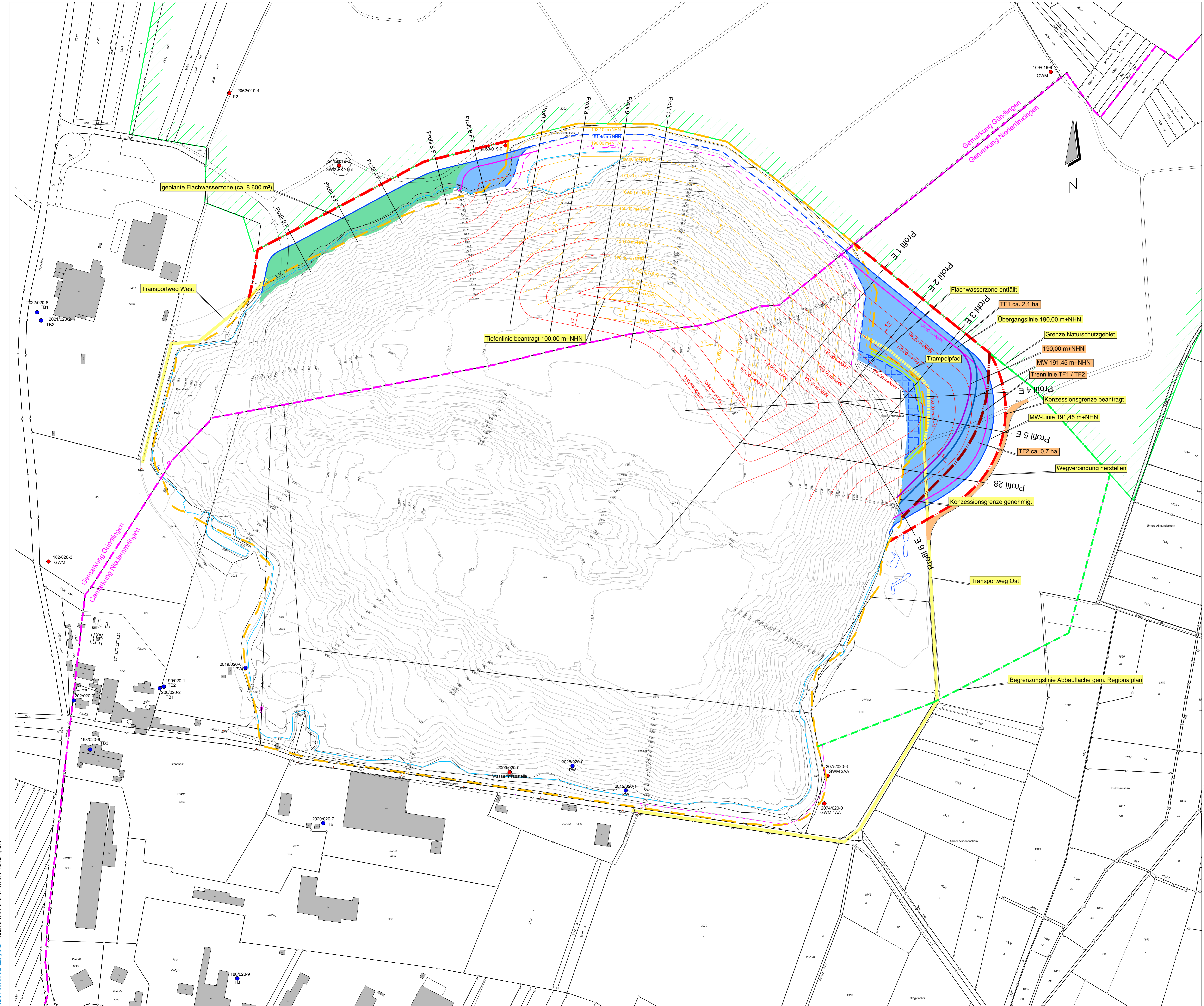

HERMANN PETER KG
 BAUSTOFFWERKE
 Industriegebiet 3 79206 Breisach-Niederrisingen Tel: 0766871070 Fax: 076689215

Baggersee Niederrisingen
 Erweiterung der Abbaufläche auf den Gemarkungen
 Gündlingen und Niederrisingen der Stadt Breisach
 Lageplan

PLANNUMMER	01010	DATE	12.04.2024	SCALE	1 : 1.500	PROJECT	Wasserrechtsantrag Interimgenehmigung
ENTWERFER	WALD + CORBE	DATE	14.03.2024	SCALE		PROJECT	
BEARBEITER	CoRe	DATE	12.04.2024	SCALE		PROJECT	
PROJEKTLEITER	KU	DATE		SCALE		PROJECT	
PROJEKTNUMMER	101010	DATE		SCALE		PROJECT	

WALD + CORBE Consulting GmbH
 Hugobühlweg 13 | 76549 Hugobühl
 Tel: 07229 / 1876-00 | Fax: 07229 / 1876-777
 www.wald-corbe.de

Niederrisingen, den 12.04.2024
 Hugobühl, den 12.04.2024
 2.1