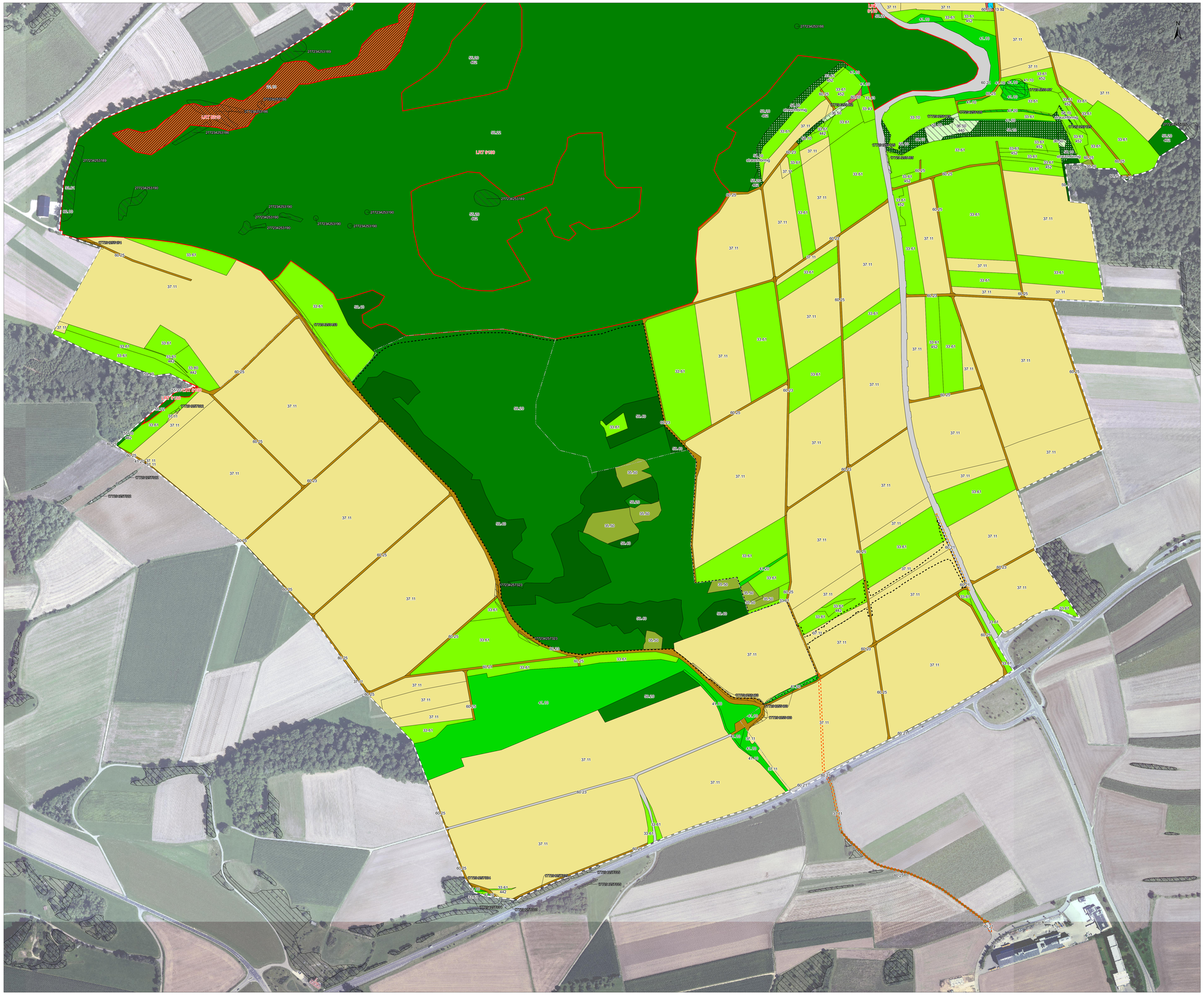

Legende

- Kartierbereich Biotoptypen
- Vorhabenbereich Steinbruch, Werksgelände und Zuwegung
- Vorhabenbereich Leitungstrasse (Strom/Wasser/Abwasser)
- Vorhabenbereich Linksabbiegespur
- Gemarkungsgrenze

Biotoptypen

Code	*Biotoptyp*
13.92	Naturfernes Kleingewässer
21.12	Anthropogen freigelegte Felsbildung (Steinbrüche, Felsanschnitte)
22.10	Höhle oder Stollen
33.10	Pfeifengras-Streuwiese (einschließlich Brachestadium)
33.43	Magerwiese mittlerer Standorte
33.61	Intensivwiese als Dauergrünland
33.80	Zierrasen
35.10	Saumvegetation mittlerer Standorte
35.50	Schlagflur
36.50	Magerrasen basenreicher Standorte
37.11	Acker mit fragmentarischer Unkrautvegetation
41.10	Feldgehölz
41.20	Feldhecke
55.20	Buchen-Wald basenreicher Standorte
55.22	Waldmeister-Buchen-Wald
58.10	Sukzessionswald aus Laubbäumen (Laubbaumanteil über 90 %)
59.20	Mischbestand aus Laub- und Nadelbäumen (Laubbaumanteil 10-90%)
59.40	Nadelbaum-Bestand (Nadelbaumanteil über 90 %)
60.10	Von Bauwerken bestandene Fläche
60.21	Völlig versiegelte Straße oder Platz
60.23	Weg oder Platz mit wassergebundener Decke, Kies oder Schotter
60.25	Grasweg

Zusatzattribute

440	Wiesenbrache
442	Streuwiesenbrache
452	mit Streuobst
462	Jungwuchs

Geschützte Biotope gemäß § 30 BNatSchG / § 33 NatSchG sowie Biotopschutzwald nach § 30 LWaldG

Geschützte Biotope der LUBW (nachrichtlich übernommen gemäß Karten- und Datendienst der LUBW im November 2023)

FFH-Lebensraumtypen

Nr.	Lebensraumtyp
8210	Kalkfelsen mit Felsspaltenvegetation
9130	Waldmeister-Buchenwald

Übersicht Blattschnitt

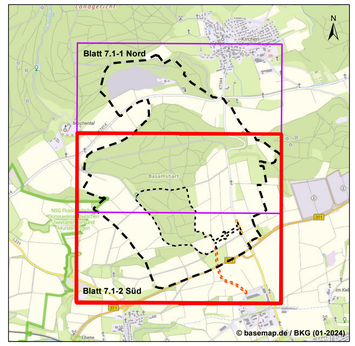

DOP: Befliegungsdatum: 18.08.2019
Geobasisdaten © Landesamt für Geoinformation und Landentwicklung Baden-Württemberg (www.lgl-bw.de)

Auftraggeber:	SWK Schotterwerk Kirchen GmbH & Co. KG Zum Hochgericht 9 89597 Munderkingen	
Projekt:	Betriebsstandort Fischersberg der SWK Antrag auf immissionsschutzrechtliche Genehmigung	
Planinhalt:	Biotoptypen (Kartierung durch Arbeitsgruppe für Tierökologie und Planung GmbH, 2023) - Blatt Süd	
Auftragnehmer:	SFN SPANG, FISCHER, NATZSCHKA, GmbH In den Weinäckern 16 67168 Wiesloch Tel.: (06222) 971 78-10 Fax: (06222) 971 78-99 e-mail: info@sfn-planer.de	Maßstab: 1 : 2.500 Planstand: Jan. 2024
Antragsteller:	Planverfasser:	**Plan: 6-1-2**

Datei: O:\030_Projekte\1712_Schotterwerk_Kirchen\Plan\Plan_6-1_Biotoptypen.mxd (26.01.2024) Plangröße: 118.88 x 84.1 cm