

Tropfen (Achse 113) wird zu einem späteren Zeitpunkt gebaut

K 7344

Zufahrt und Weg zum Wanderparkplatz wieder an K 7344 anschließen Lücke in der Sperrfläche

Achse 100

Bäume bei der Böschungsanpassung schützen. Verringerte Bankettbreite und Verzicht auf Böschungsausrundungen in Anlehnung an den Bestand, um die Bäume zu schonen

Hinweisemast Gasleitung versetzen und Angaben anpassen

vorh. Schilder versetzen  
- Wanderparkplatz  
- Geschwindigkeitsbegrenzung (70km/h) (ungefähre Lage)  
2 Vorwegweiser ergänzen

die Gradiente der Randachse 101 ergibt sich aus der Gradiente und der Querneigung der Achse 100: die K7344 wird mit gleichbleibender Querneigung verbreitert.

**Zeichenerklärung - Schleppkurve**

	Umhüllende Fläche
	Leitlinie
	Räder der Zugmaschine
	Räder des Anhängers

**Legende: sh. Unterlage 5 Blatt 0**

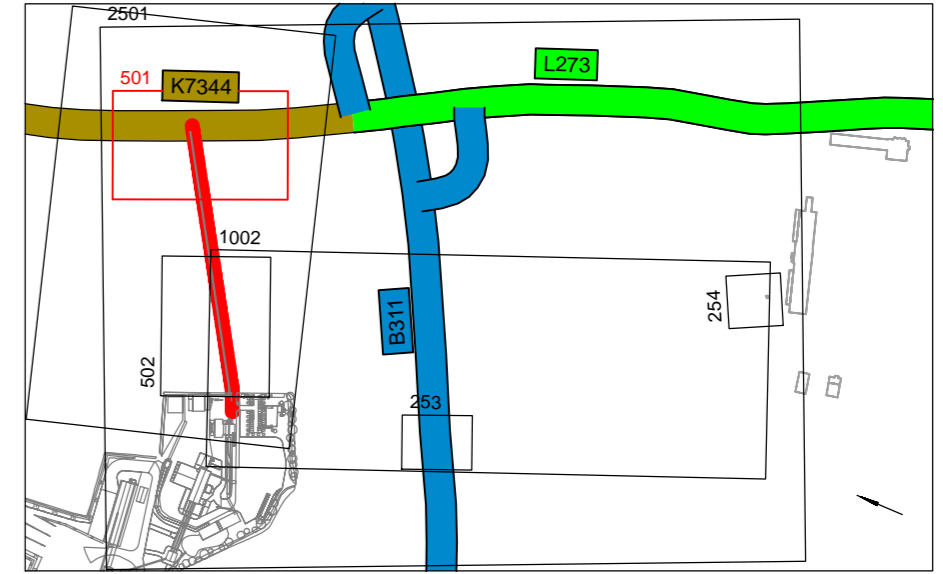

Nr.	Art der Änderung	Datum	Name

Lagesystem: GK <input type="checkbox"/> UTM <input checked="" type="checkbox"/>	Stand Kataster: 06/2023
Höhensystem: DHHN92 <input type="checkbox"/> DHHN2016 <input checked="" type="checkbox"/>	Bestandsvermessung: 06/2023

**Ingenieurbüro Langenbach**  
Sigmaringen • Stuttgart • Überlingen • Dresden | [www.langenbach.de](http://www.langenbach.de)

<b>BAUHERR:</b> SWK Schotterwerk Kirchen GmbH & Co. KG	<b>ANERKANNT BAUHERR:</b>
---	---------------------------

<b>MASSNAHME:</b>	bearbeitet 11.12.23 AuC
	gezeichnet 11.12.23 AuC
	freigegeben <i>g.s.m.</i>
<b>Betriebsstandort Fischersberg</b>	Detaillageplan
<b>Erschließung</b>	Maßstab 1:500
<b>GENEHMIGUNGSPLANUNG</b>	UNTERLAGE 16.2
	PLAN 1

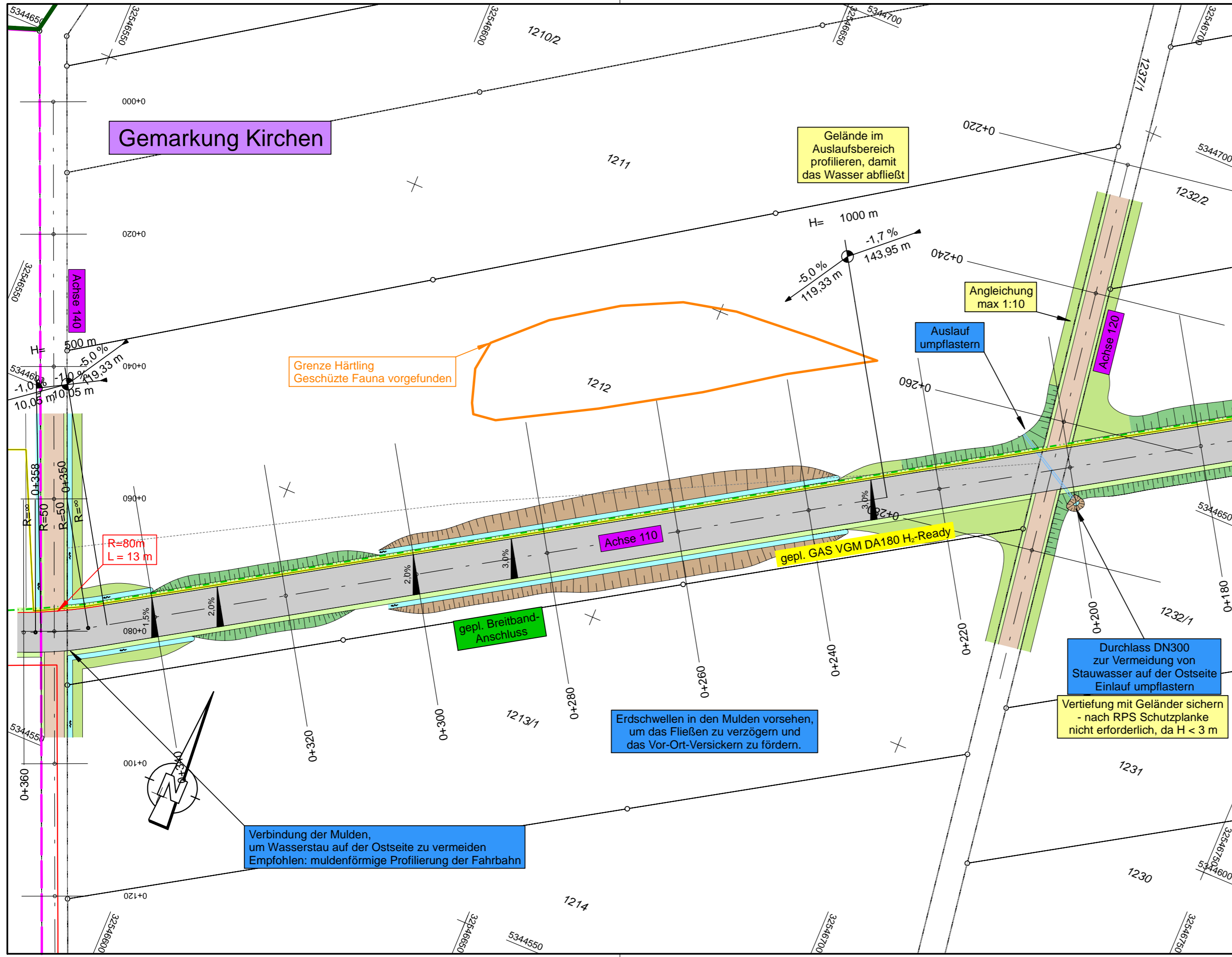

**Legende: sh. Unterlage 5 Blatt 0**

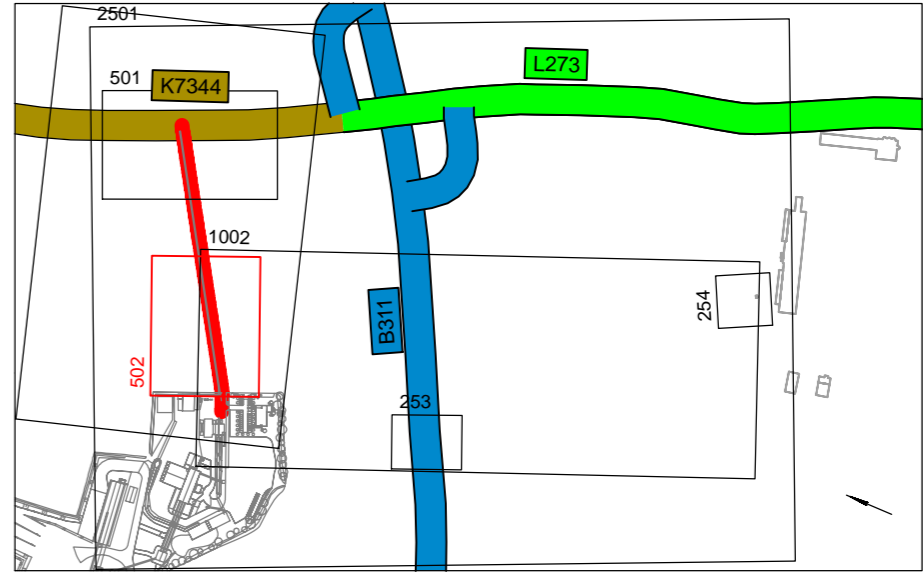

Nr.	Art der Änderung	Datum	Name

Lagesystem: GK <input type="checkbox"/> UTM <input checked="" type="checkbox"/>	Stand Kataster: 06/2023
Höhensystem: DHHN92 <input type="checkbox"/> DHHN2016 <input checked="" type="checkbox"/>	Bestandsvermessung: 06/2023

  
 Ingenieurbüro  
**Langenbach**  
 Sigmaringen • Stuttgart • Überlingen • Dresden | [www.langenbach.de](http://www.langenbach.de)

<b>BAUHERR:</b>  SWK Schotterwerk Kirchen GmbH & Co. KG	ANERKANT BAUHERR:		
	<b>MASSNAHME:</b> Betriebsstandort Fischersberg Erschließung GENEHMIGUNGSPLANUNG	bearbeitet 11.12.23 AuC gezeichnet 11.12.23 AuC freigegeben <i>g.s.v.</i>	Detaillageplan Maßstab 1:500 UNTERLAGE 16.2 PLAN 2

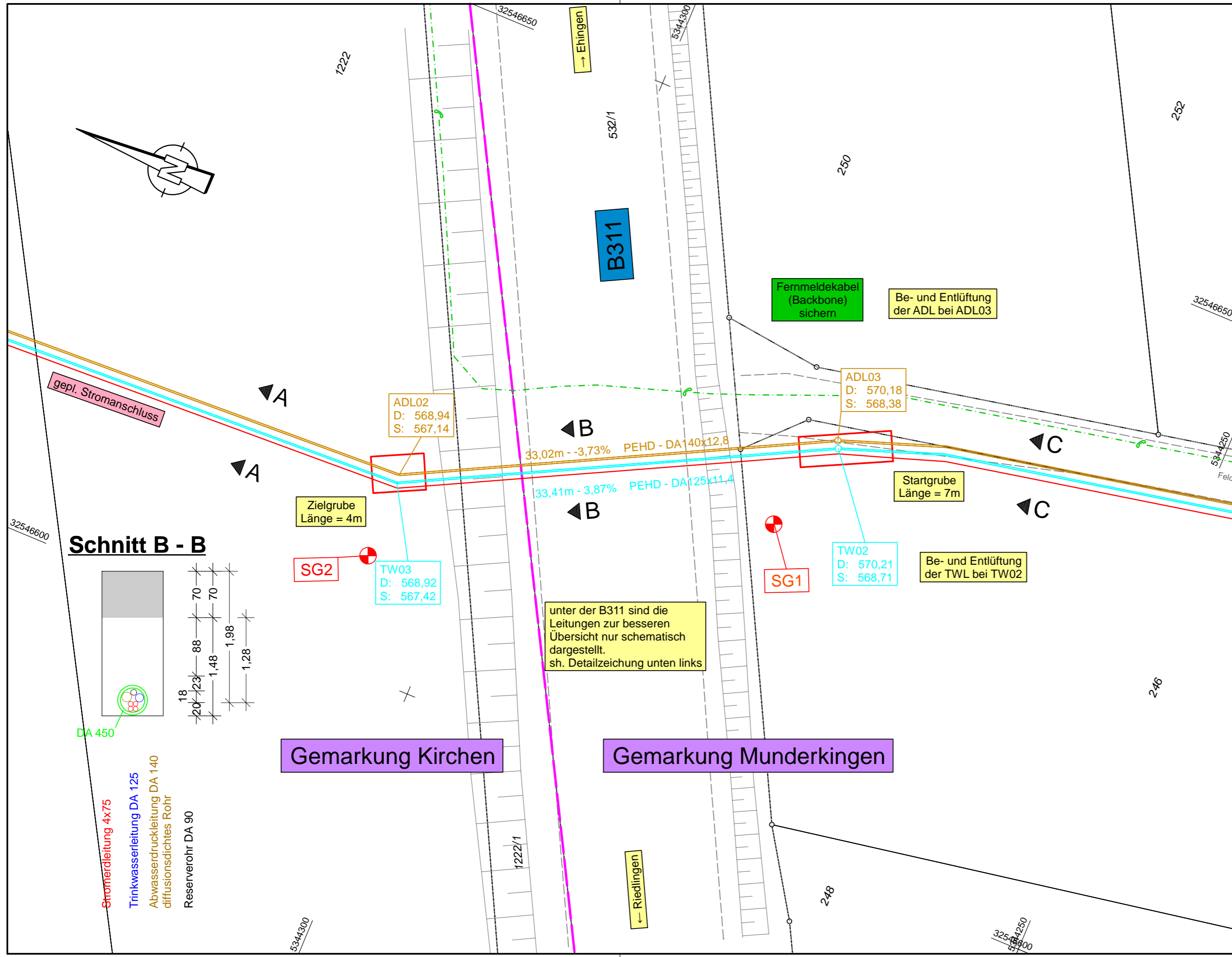

**Legende: sh. Unterlage 5 Blatt 0**

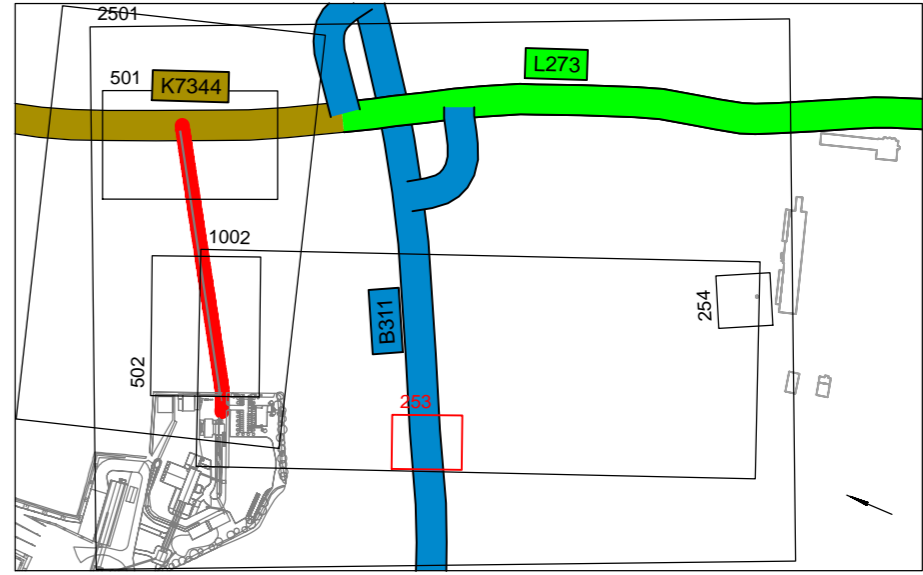

**Schnitt B - B**

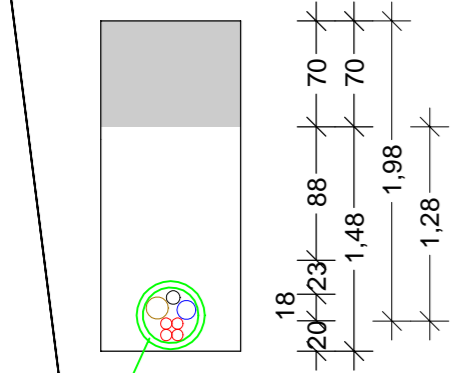

**Stromerleitung 4x75**

**Trinkwasserleitung DA 125**

**Abwasserdruckleitung DA 140 diffusionsdichtes Rohr**

**Reserverohr DA 90**

Nr.	Art der Änderung	Datum	Name

Lagesystem: GK <input type="checkbox"/> UTM <input checked="" type="checkbox"/>	Stand Kataster: 06/2023
Höhensystem: DHHN92 <input type="checkbox"/> DHHN2016 <input checked="" type="checkbox"/>	Bestandsvermessung: 06/2023



Sigmaringen • Stuttgart • Überlingen • Dresden | [www.langenbach.de](http://www.langenbach.de)

<b>BAUHERR:</b>  <b>SWK Schotterwerk Kirchen GmbH &amp; Co. KG</b>	ANERKANT BAUHERR:		
	<b>MASSNAHME:</b> <b>Betriebsstandort Fischersberg</b> <b>Erschließung</b> <b>GENEHMIGUNGSPLANUNG</b>	bearbeitet	11.12.23
	gezeichnet	11.12.23	AuC
	freigegeben	<i>g.s.v.</i>	
	Detaillageplan		
	Maßstab	1:250	
	UNTERLAGE	16.2	
	PLAN	3	

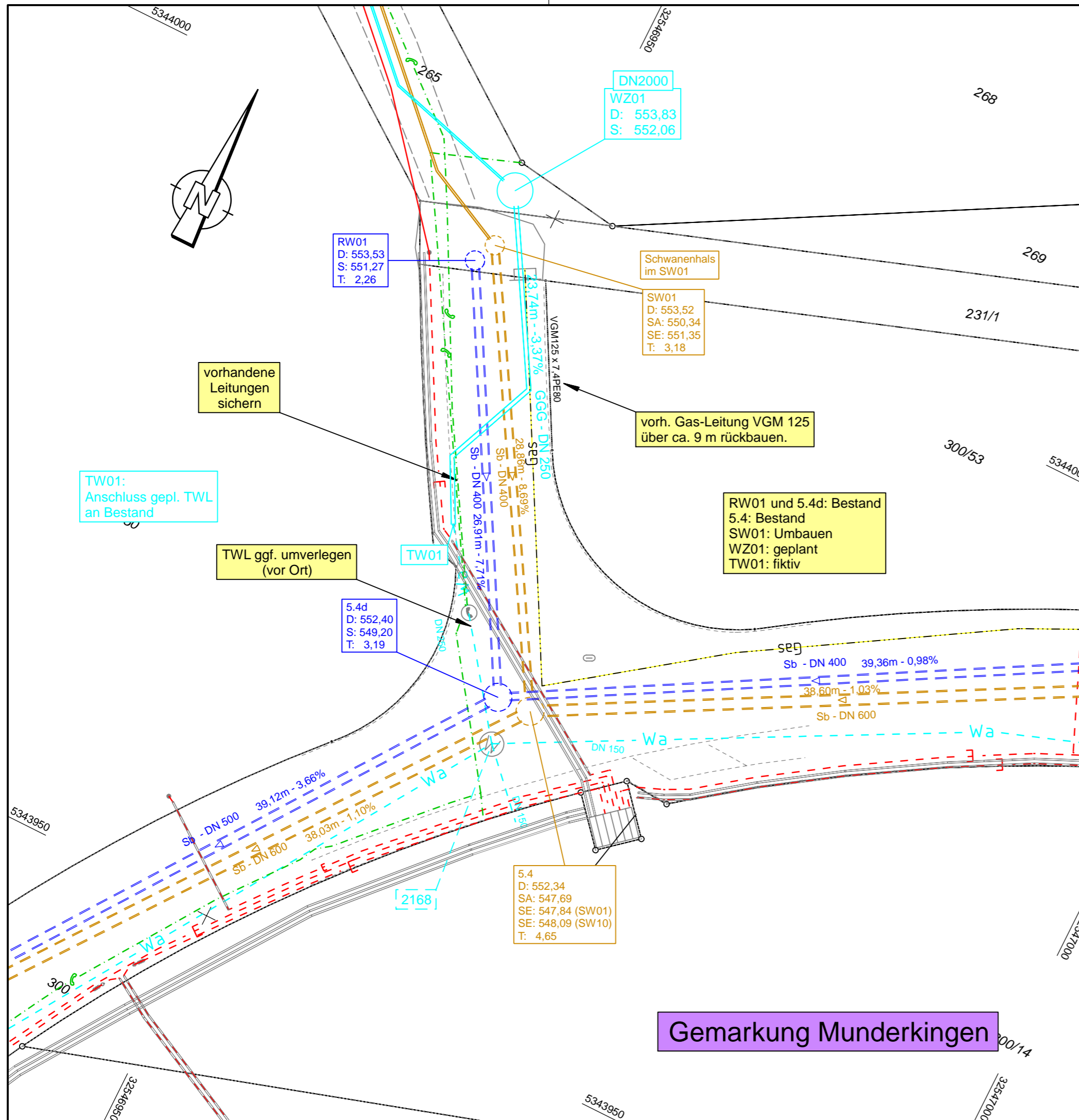

**Gemarkung Munderkingen**

**Legende: sh. Unterlage 5 Blatt 0**

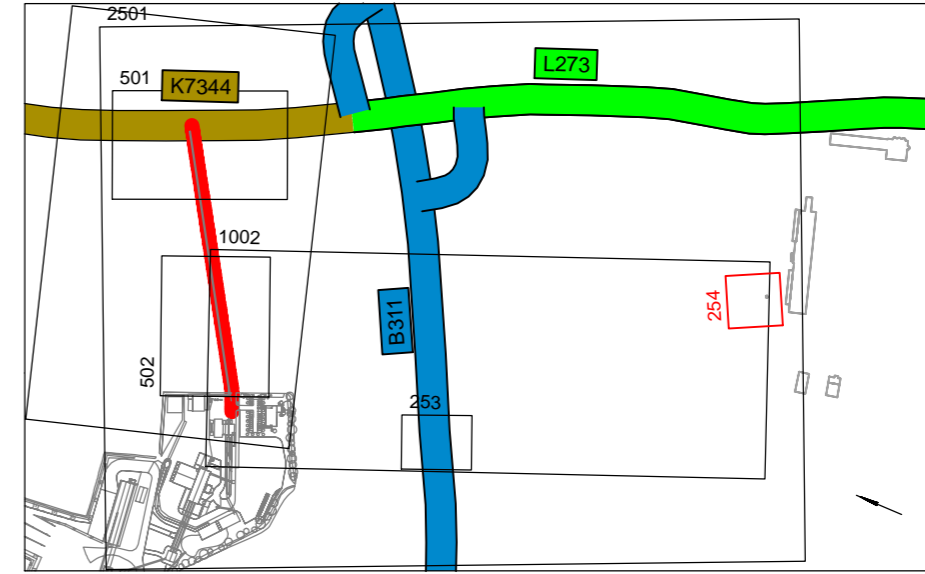

Nr.	Art der Änderung	Datum	Name

Lagesystem: GK <input type="checkbox"/> UTM <input checked="" type="checkbox"/>	Stand Kataster: 06/2023
Höhensystem: DHHN92 <input type="checkbox"/> DHHN2016 <input checked="" type="checkbox"/>	Bestandsvermessung: 06/2023

**Ingenieurbüro Langenbach**  
Sigmaringen • Stuttgart • Überlingen • Dresden | [www.langenbach.de](http://www.langenbach.de)

<b>BAUHERR:</b> SWK Schotterwerk Kirchen GmbH & Co. KG	<b>ANERKANT BAUHERR:</b>
---	--------------------------

<b>MASSNAHME:</b>  <b>Betriebsstandort Fischersberg</b> <b>Erschließung</b> <b>GENEHMIGUNGSPLANUNG</b>	bearbeitet	11.12.23	AuC
	gezeichnet	11.12.23	AuC
	freigegeben	<i>[Signature]</i>	
	Detaillageplan		
	Maßstab	1:250	
UNTERLAGE	16.2		
PLAN	4		