

**Legende: sh. Unterlage 5 Blatt 0**

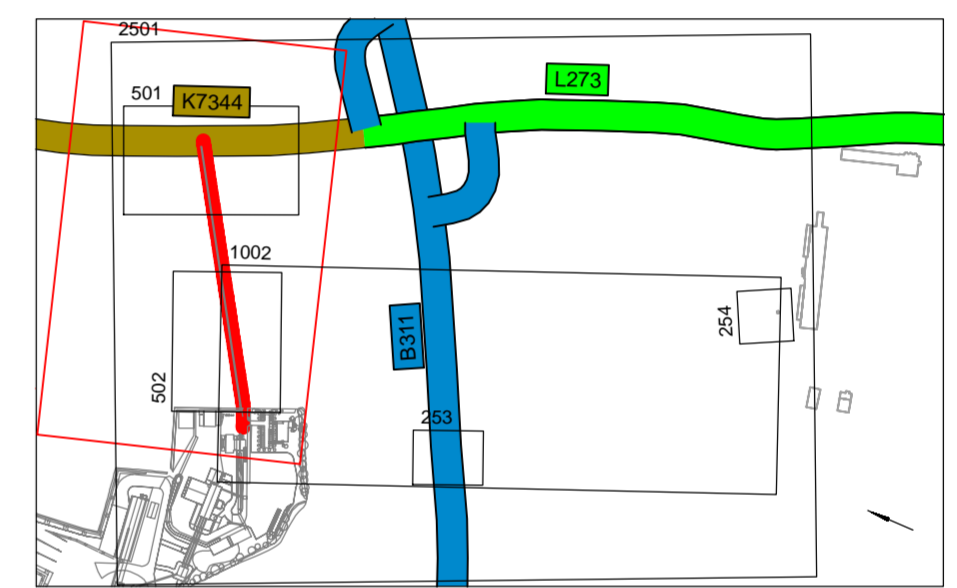

Nr.	Art der Änderung	Datum	Name

Lagesystem: GK <input type="checkbox"/> UTM <input checked="" type="checkbox"/>	Stand Kataster: 06/2023
Höhensystem: DHHN92 <input type="checkbox"/> DHHN2016 <input checked="" type="checkbox"/>	Bestandsvermessung: 06/2023

  
 Ingenieurbüro  
**Langenbach**  
 Sigmaringen • Stuttgart • Überlingen • Dresden | [www.langenbach.de](http://www.langenbach.de)

<b>BAUHERR:</b>  SWK Schotterwerk Kirchen GmbH & Co. KG	ANERKANNT BAUHERR:		
	bearbeitet 11.12.23 AuC gezeichnet 11.12.23 AuC freigegeben <i>RS, L</i>	Lageplan	
Betriebsstandort Fischersberg Erschließung <b>GENEHMIGUNGSPLANUNG</b>	Maßstab	1:1000	
	UNTERLAGE	5	
	PLAN	1	