

Legende: sh. Unterlage 5 Blatt 0

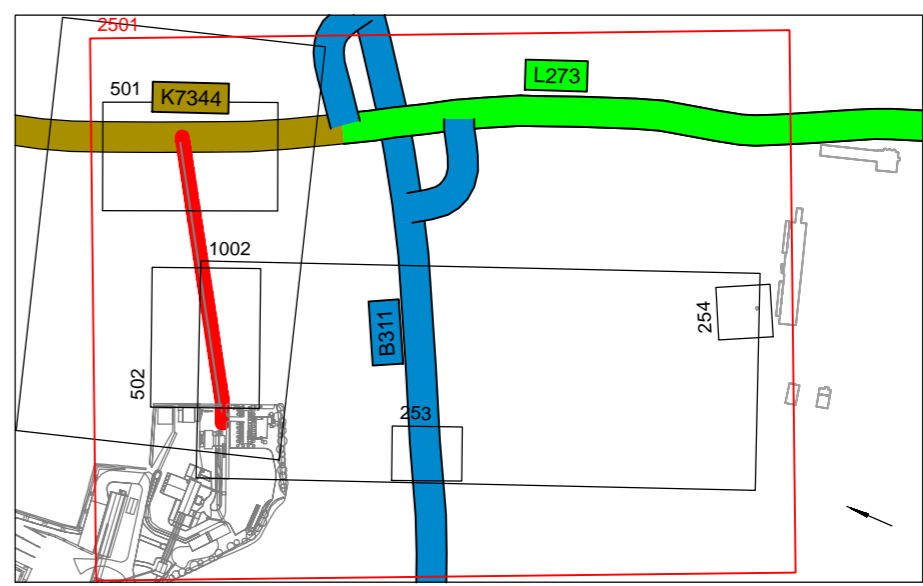

Nr.	Art der Änderung	Datum	Name

Lagesystem: GK <input type="checkbox"/> UTM <input checked="" type="checkbox"/>	Stand Kataster: 06/2023
Höhensystem: DHHN92 <input type="checkbox"/> DHHN2016 <input checked="" type="checkbox"/>	Bestandsvermessung: 06/2023

 Sigmaringen • Stuttgart • Überlingen • Dresden | www.langenbach.de

	BAUHERR: SWK Schotterwerk Kirchen GmbH & Co. KG	ANERKANT BAUHERR:
---------------------------------------------------------------------------------------	--------------------------------------------------------------	--------------------------

MASSNAHME: Betriebsstandort Fischersberg Erschließung GENEHMIGUNGSPLANUNG	bearbeitet	11.12.23	AuC
	gezeichnet	11.12.23	AuC
	freigegeben	<i>g.s.v.</i>	
	Übersichtslageplan		
	Maßstab	1:2500	
	UNTERLAGE	3	
	PLAN	1	