

Ansicht Süd

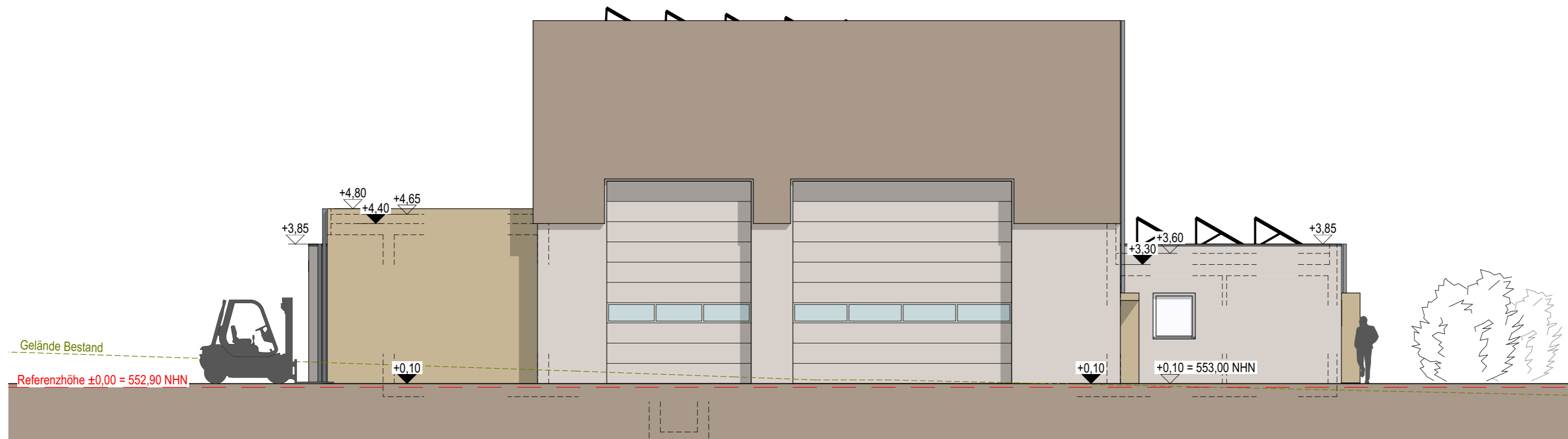

Ansicht West

**ÜBERARBEITUNG**  
10.06.2024

Bauvorhaben  
**Betriebsstandort Fischersberg**  
**Werkstattgebäude**  
Flst-Nr.1185, 89617 Untermarchtal

Bauherr  
**SWK Schotterer Kirch GmbH & Co. KG**  
Zum Hochgericht 9, 89597 Munderkingen

Plantitel	Maßstab
<b>Ansicht Süd + West</b>	<b>1:100</b>

Planungsstufe	Plannummer
<b>Bauantrag</b>	<b>05</b>

Projektnummer	Index	Fixpunkt
JL2219		± 0,00 = 552,90 NHN

gez. / geprüft	Plangröße	Datum
sm/JL	594 x 297	29   11   2023

Diese Zeichnung ist urheberrechtlich geschützt und darf ohne Genehmigung des Architekturbüros Ladel weder nachgeahmt, vervielfältigt noch verändert werden.