

Ansicht Süd

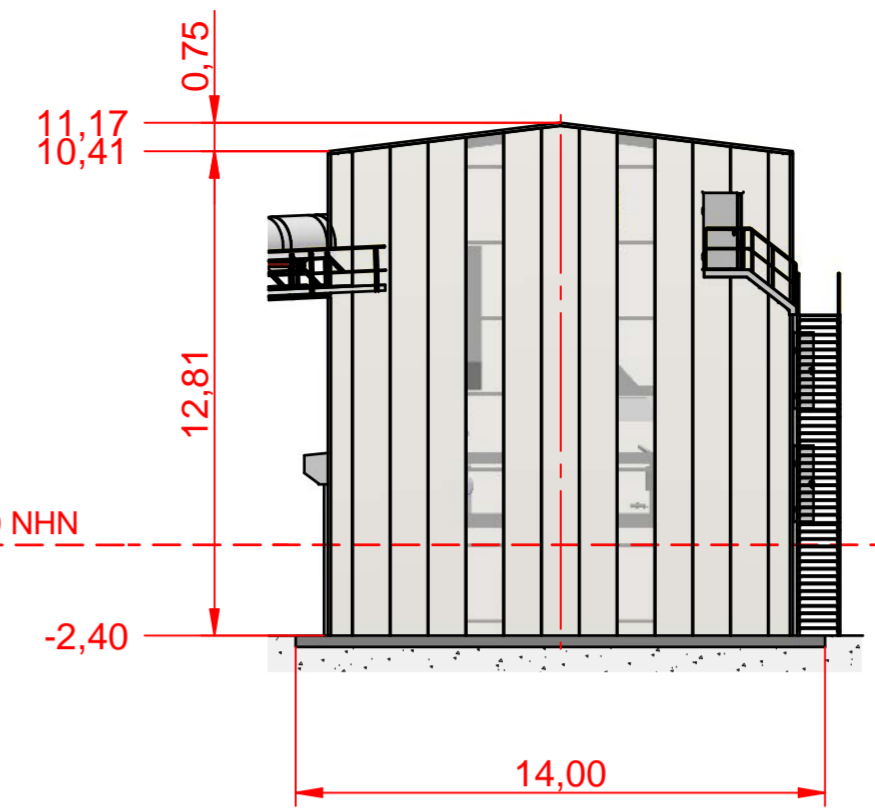

Ansicht West

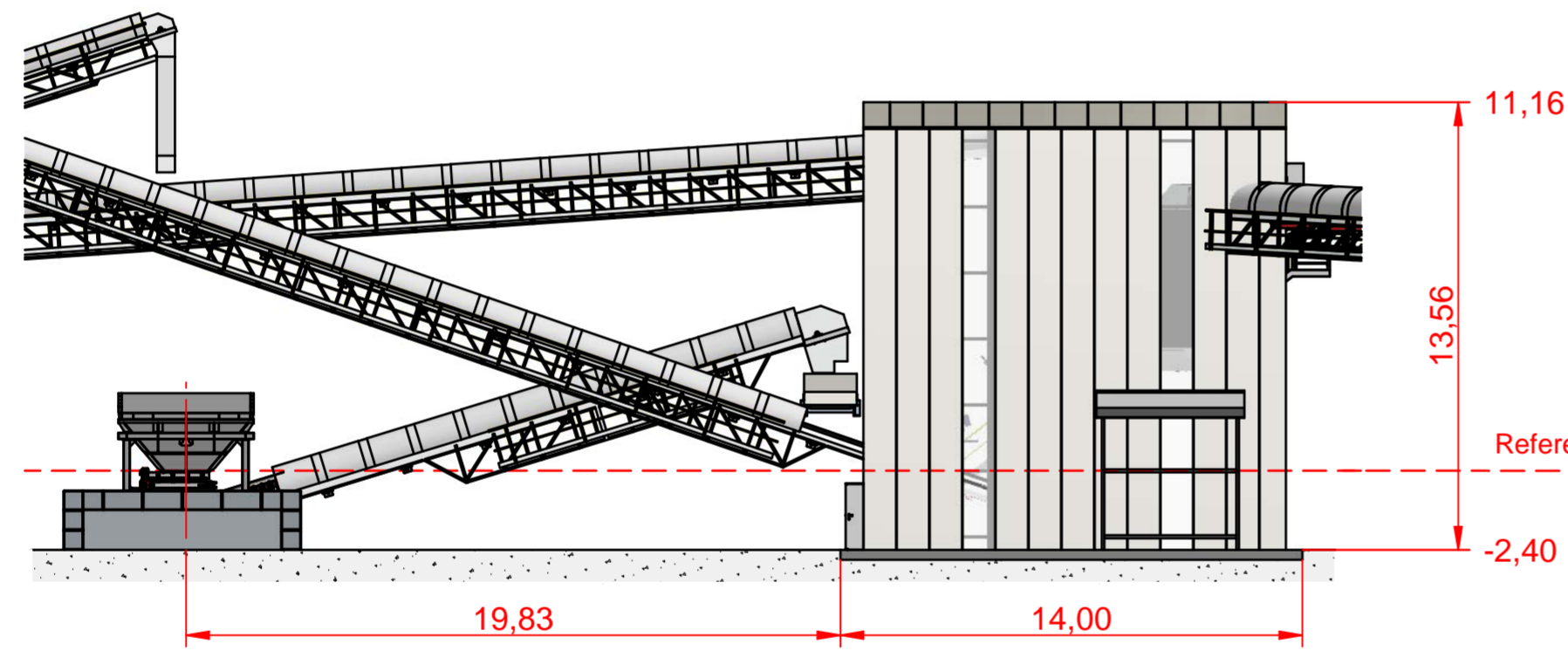

Ansicht Nord

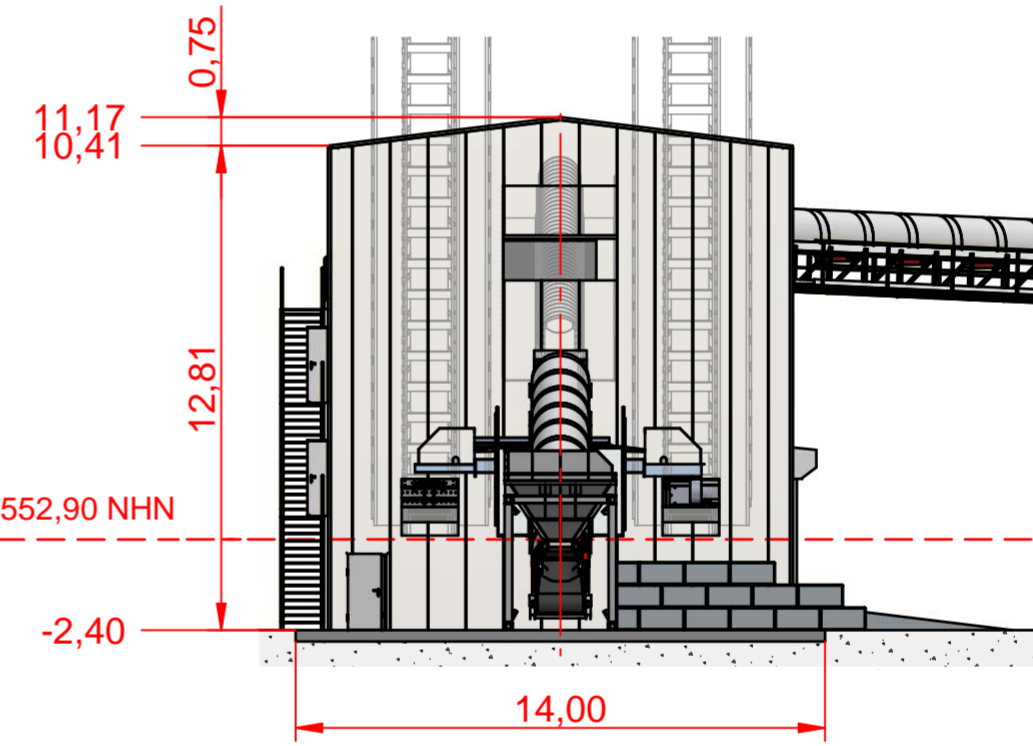

Ansicht Ost

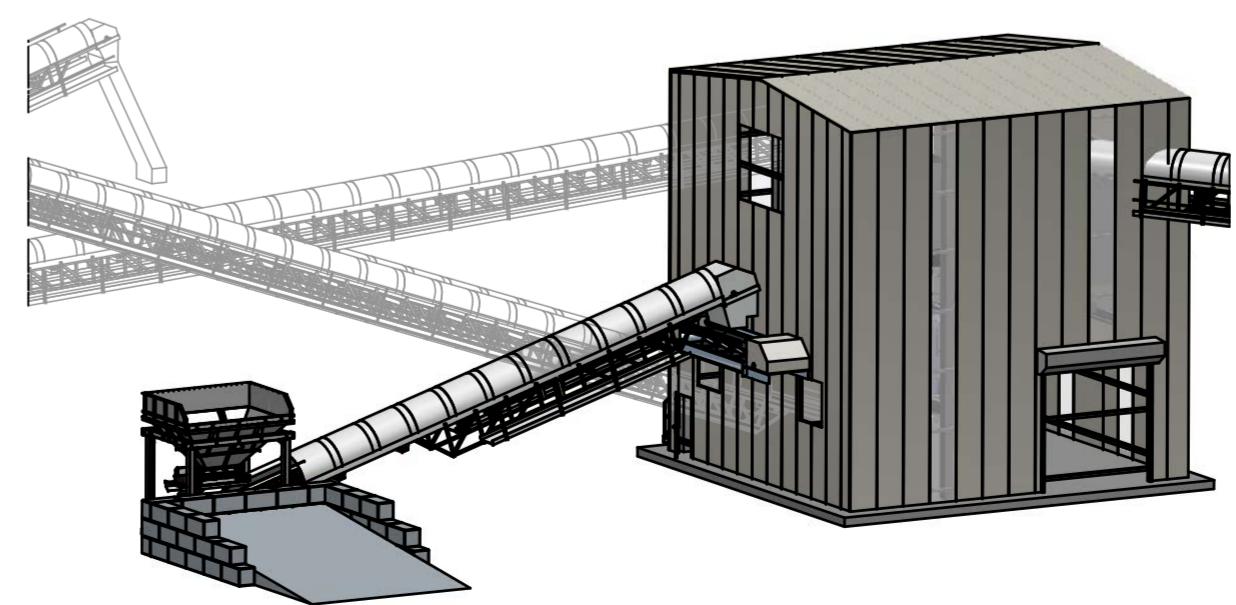
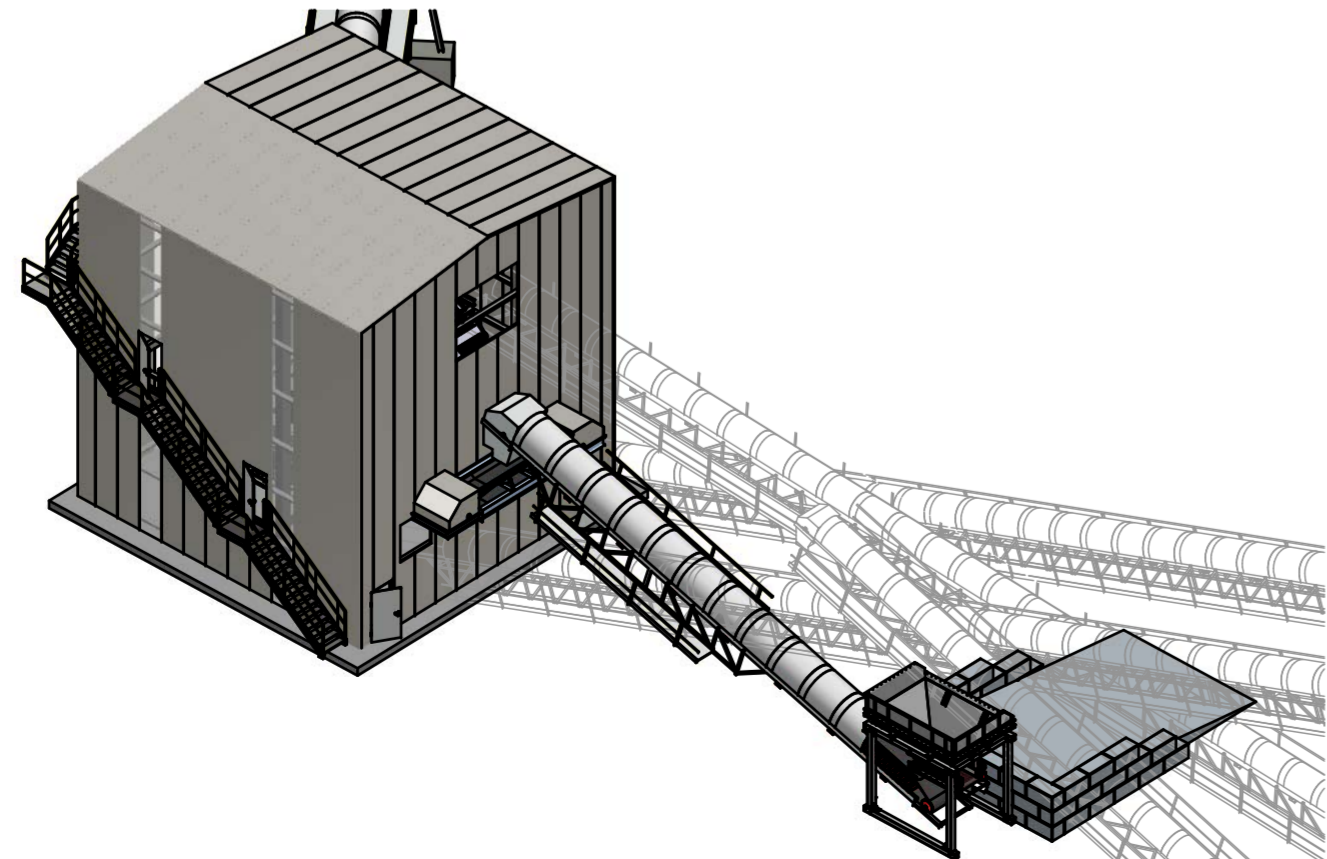

Bauvorhaben		Betriebsstandort Fischersberg Nachbrechergebäude Flst-Nr.1185, 89617 Untermarchtal	
Bauherr		SWK Schotterwerk Kirchen GmbH & Co. KG Zum Hochgericht 9, 89597 Munderkingen	
Fachplaner Anlagentechnik:		 HAPRO Henkel ANLAGEN- und Prozesstechnik GmbH Sunderkamp 7 48165 Münster	
Plantitel	Außenansichten	Maßstab	1:200
Planungsstufe	Bauantrag	Plannummer	03
Projektnummer	JL2219	Fixpunkt	± 0,00 = 552,90 NHN
gez. / geprüft		Datum	29 11 2023
	Plangröße	A2	