

6	Kuppenbereiche Gäufäche	
B	BO	GW
--	K	L

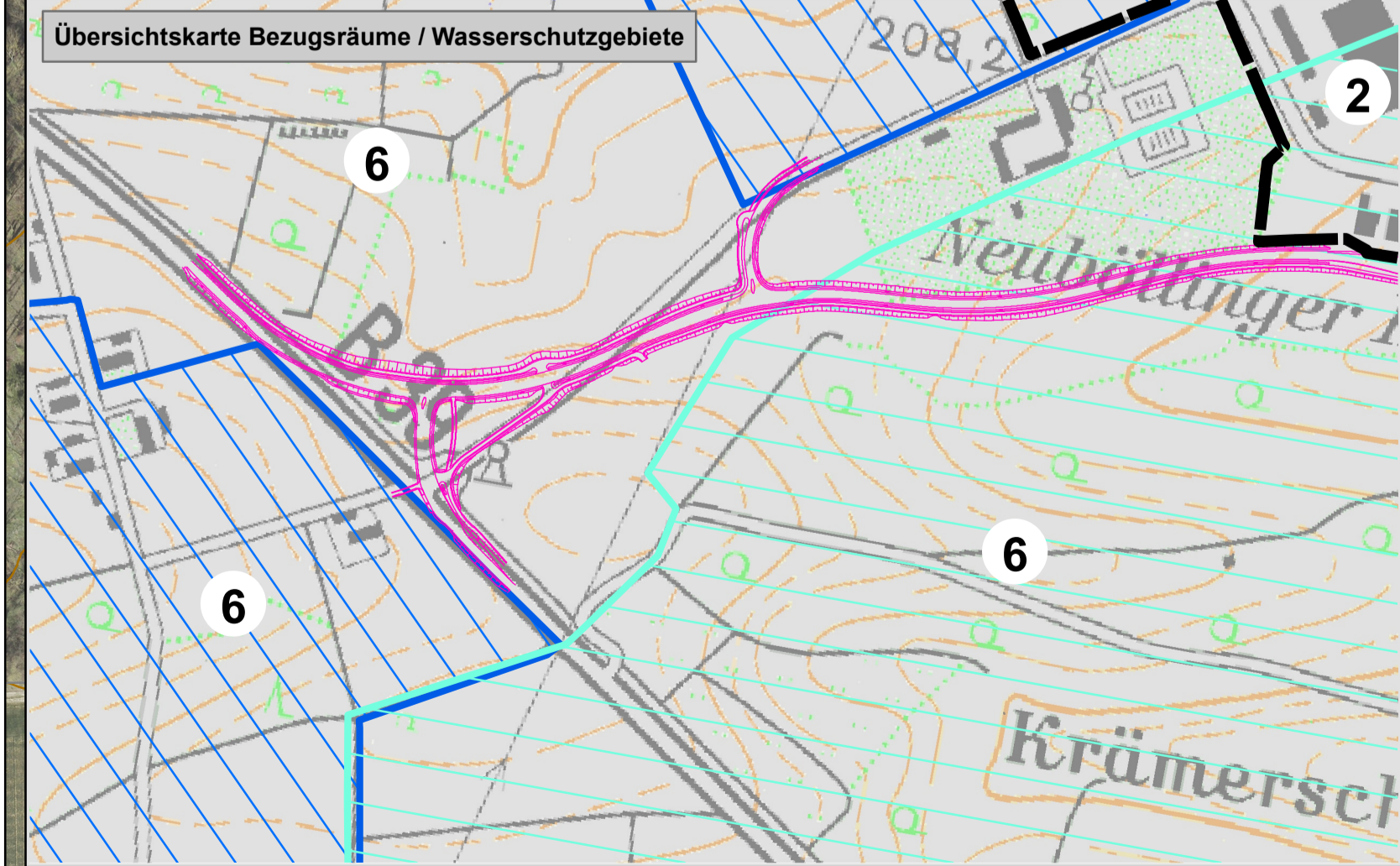

- Grenze Planungsraum**
- Biotypen Bestand**
- 12.20 * Ausgebauter Bachabschnitt
 - 12.63 Trockengraben
 - 33.41 Fettwiese mittlerer Standorte
 - 33.41: 528 Fettwiese mittlerer Standorte, ruderal
 - 33.63 Intensivweide
 - 33.43 Magerwiese = LRT 6510
 - 33.70 Trittpflanzenbestand
 - 33.80 Scherrasen (Bankett)
 - 35.12 Mesophytische Saumvegetation
 - 35.60 Ruderalvegetation
 - 35.63 Ausdauernde Ruderalveg. frischer - feuchter Standorte
 - 35.64 Grasreiche ausdauernde Ruderalvegetation
 - 37.11 Acker
 - 37.20 Mehrjährige Sonderkultur
 - 37.21 Obstplantage
 - 37.27 Baumschule
 - 41.10 Feldgehölz
 - 41.20 Feldhecke mittlerer Standorte
 - 42.20 Gebüsch mittlerer Standorte
 - 43.11 Brombeerstrüpp
 - 44.20 Naturraum- oder standortfremde Hecke
 - 44.22 Hecke aus nicht heimischen Straucharten
 - 45.20/33.41 Baumgruppe auf Fettwiese
 - 45.20/33.80 Baumgruppe auf Scherrasen
 - Einzelbaum
 - 45.40a Streuobst auf geringwertigen Biotypen
 - 45.40b Streuobst auf mittelwertigen Biotypen
 - 52.33 Gewässerbegleitender Auwaldstreifen = LRT 91E0
 - 55.20 Buchenwald, basenreich
 - 60.10 von Bauwerken bestandene Fläche
 - 60.21 versiegelte Fläche
 - 60.22 gepflasterte Fläche
 - 60.23 Schotterweg
 - 60.24 Lagerplatz
 - 60.25 Grasweg
 - 60.60 Garten
 - C Baustelle
 - III.3 Einzel- und Reihenhausegebiet
 - V.2 Gewerbegebiet
 - IX Sportgelände
- geschützter Biotop nach § 33 NatSchG Ba.-Wü.
(mit Biotopnummer = durch landesweite Kartierung erfasst)

- Planungsrelevante Tierarten**
- Amphibien**
- BM Bergmolch
 - TM Teichmolch
 - EK Erdkröte
- Zauneidechsen**
- J Jungtiere
 - S Subadulte
 - Adulte, weiblich
 - Adulte, männlich
- Fledermäuse**
- ZF Zwergfledermaus (Jagdroute)
 - BF Breitflügeliedermaus (Einzelnachweis)
 - RF Rauhaufledermaus (Einzelnachweis)
 - My Myotis spec. (Einzelnachweis)
 - KA Kleiner Abendsegler (Hinweis auf Quartier)
 - GA Großer Abendsegler (Hinweis auf Quartier)
- * - Biotypennummern nach LUBW-Schlüssel

- Brutvögel**
- nicht vom Vorhaben betroffen
 - nicht vom Vorhaben betroffen aufgrund von Abschirmeffekten (entsprechend vertiefter Raumanalyse nach Garniel & Mierwald)
 - vom Vorhaben betroffen = Abnahme der Habitateignung (entsprechend Wirkdistanzen nach Garniel & Mierwald)
 - vom Vorhaben betroffen = Zerstörung des Brutreviers

- Amsel**
- A Amsel
 - B Buchfink
 - Bm Blaumeise
 - Bs Buntspecht
 - Dg Dorngrasmücke
 - E Elster
 - Fa Jagdfasan
 - Fe Feldsperling
 - Fl Feldlerche
 - G Goldammer
 - Gb Gartenbaumläufer
 - Gf Grünfink
 - Gg Gartengrasmücke
 - Gi Girfitz
 - Gr Gartenrotschwanz
 - Hä Hänfling
 - H Haussperling
 - He Heckenbraunelle
 - Hr Hausrotschwanz
 - K Kohlmeise
 - Kl Kleiber
 - Kg Klappergrasmücke
 - Mg Mönchsgrasmücke
 - N Nachtigall
 - Nt Neuntöter
 - R Rotkehlchen
 - Rk Rabenkrähe
 - Rt Ringeltaube
 - S Star
 - Sd Singdrossel
 - Sti Stieglitz
 - Stt Straßentaube
 - Su Sumpfrohrsänger
 - Sum Sumpfwaise
 - Ts Trauerschnäpper
 - Z Zaunkönig
 - Zi Zilpzalp

- Faunistische Funktionsbeziehungen**
- Teillebensraumbeziehung Amphibien (potentiell)
 - Flugstraßen Fledermäuse
 - Biotopvernetzung Wächtelegraben
 - Austauschbeziehung Walkbiotope

- Klimatische Ausgleichsfunktion**
- Kaltluft- / Frischluftbahn

- Landschaftsbild / Erholungsfunktion**
- landschaftsbildprägendes Strukturelement

- Nachrichtliche Übernahme**
- Wasserschutzgebiet Zone III, fachtechnisch abgegrenzt (nur Übersichtskarte)
 - Wasserschutzgebiet Zone III (nur Übersichtskarte)
 - HQ100 - Linie
 - Landschaftsschutzgebiet
 - Geltungsbereich Bebauungsplan C 44/7
 - Korridor Leitungstrasse HVG

- Technische Planung**
- Baueinrichtungsfläche
 - Begrenzung Baufeld
 - Trassenverlauf

Bauwerk Nr.	Bauwerkname	Bauwerk zur naturschutzfachlich begründeten Vermeidung funktionaler Beeinträchtigungen
Lichte Höhe =	Breite zw. d. Geländern =	

- Bezugsräume**
- Abgrenzung der Bezugsräume (nur Übersichtskarte Bezugsräume)
 - Gesamtübersicht siehe Unterlage 9.1 (Maßnahmenübersichtsplan)

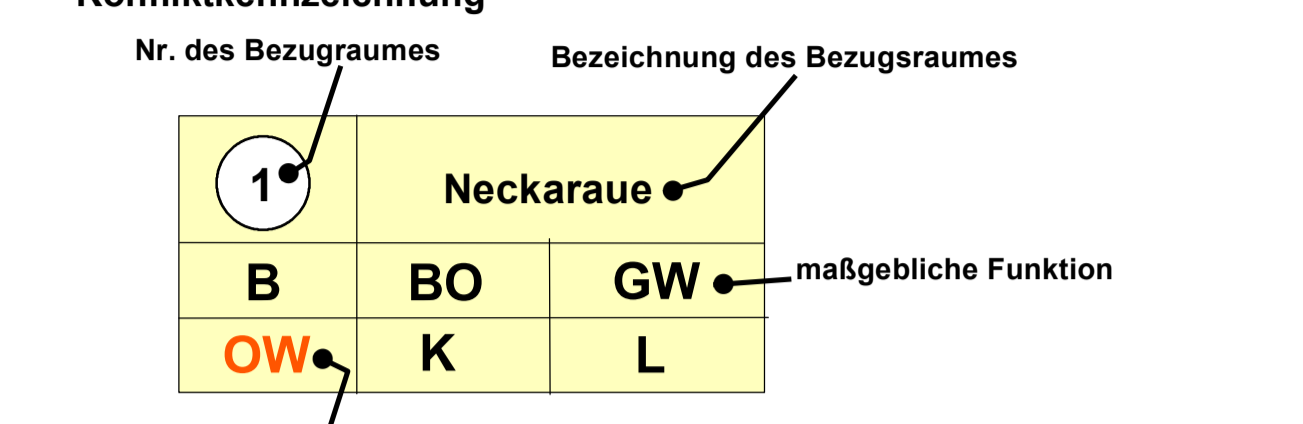

- Konfliktkennzeichnung**
- Nr. des Bezugsraumes Bezeichnung des Bezugsraumes
- | | | |
|----|----------|----|
| 1 | Neckarau | |
| B | BO | GW |
| OW | K | L |
- Konflikt - Betroffenheit einer maßgeblichen Funktion
- Funktionskennzeichen**
- B Biotopfunktion / Biotopverbundfunktion / Habitatfunktion für wertgebende Tierarten
 - BO Natürliche Bodenfunktionen (biotische Standortfunktion, Regler- und Speicherfunktion, Filter- und Pufferfunktion)
 - GW Grundwasserschutzfunktion
 - OW Regulationsfunktion im Landschaftswasserhaushalt
 - K Klimatische / lufthygienische Ausgleichsfunktion (bei Siedlungsbezug)
 - L Landschaftsbildfunktion / landschaftsgebundene Erholungsfunktion

- Baumfällungen**
- Bäume im Trassenkorridor

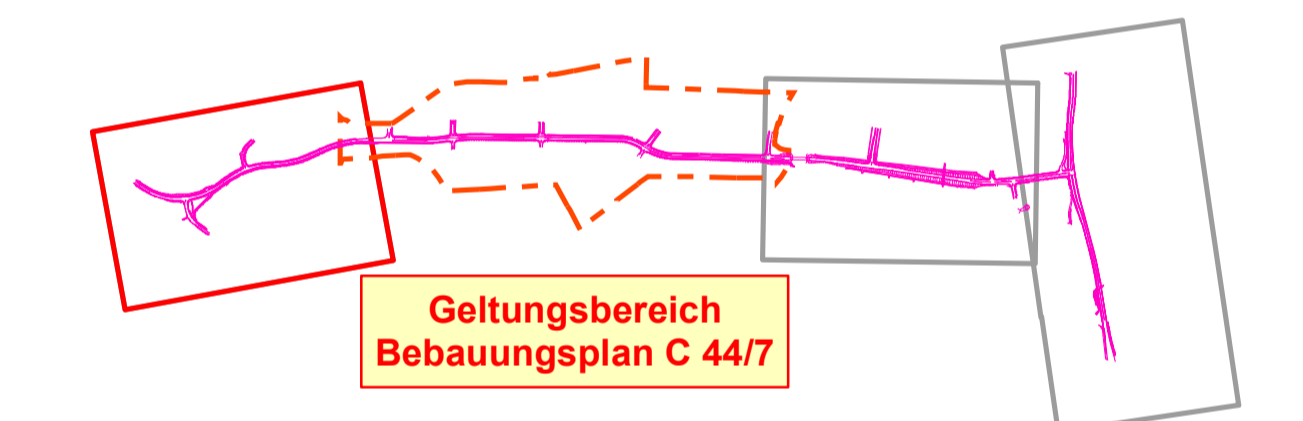

Auftragnehmer:	Planverfasser:	Datum	Name
GefaÖ	Gesellschaft für angewandte Ökologie und Umwelplanung mbH	gezeichnet 03 / 2022	Kaesser
		geprüft 03 / 2022	Korpilla
		freigegeben 31.03.2022	

Projektleitung / Bausträger	
HIN	Stadt Heilbronn Amt für Straßenwesen Caldenstraße 49, 74072 Heilbronn Tel. 07131 / 562760
Datum	Name

Nr.	Art der Änderung	Datum	Name

Lagesystem:	GK [x]	UTM	Stand Kataster:	05 / 2020
Höhensystem:	NN [x]	NNH	Bestandvermessung:	04 / 2016

FESTSTELLUNGSENTWURF

Stadt Heilbronn	Unterlage: 19.2
Straße: NU Frankenbach / Neckargartach	Bestands- und Konfliktplan
Nächster Ort: Heilbronn	Blatt-Nr.: 1
Projekt-Nr.: 16.016	Maßstab: 1:1.500

Nordumfahrung Frankenbach / Neckargartach und Ausbau der L 1100 Neckartalstraße

Aufgestellt:	Geprüft:
Stadt Heilbronn Amt für Straßenwesen Caldenstraße 49, 74072 Heilbronn Tel. 07131 / 562760 Heilbronn, den 05.04.2022	Stadt Heilbronn Amt für Straßenwesen Caldenstraße 49, 74072 Heilbronn Tel. 07131 / 562760 Heilbronn, den 08.04.2022