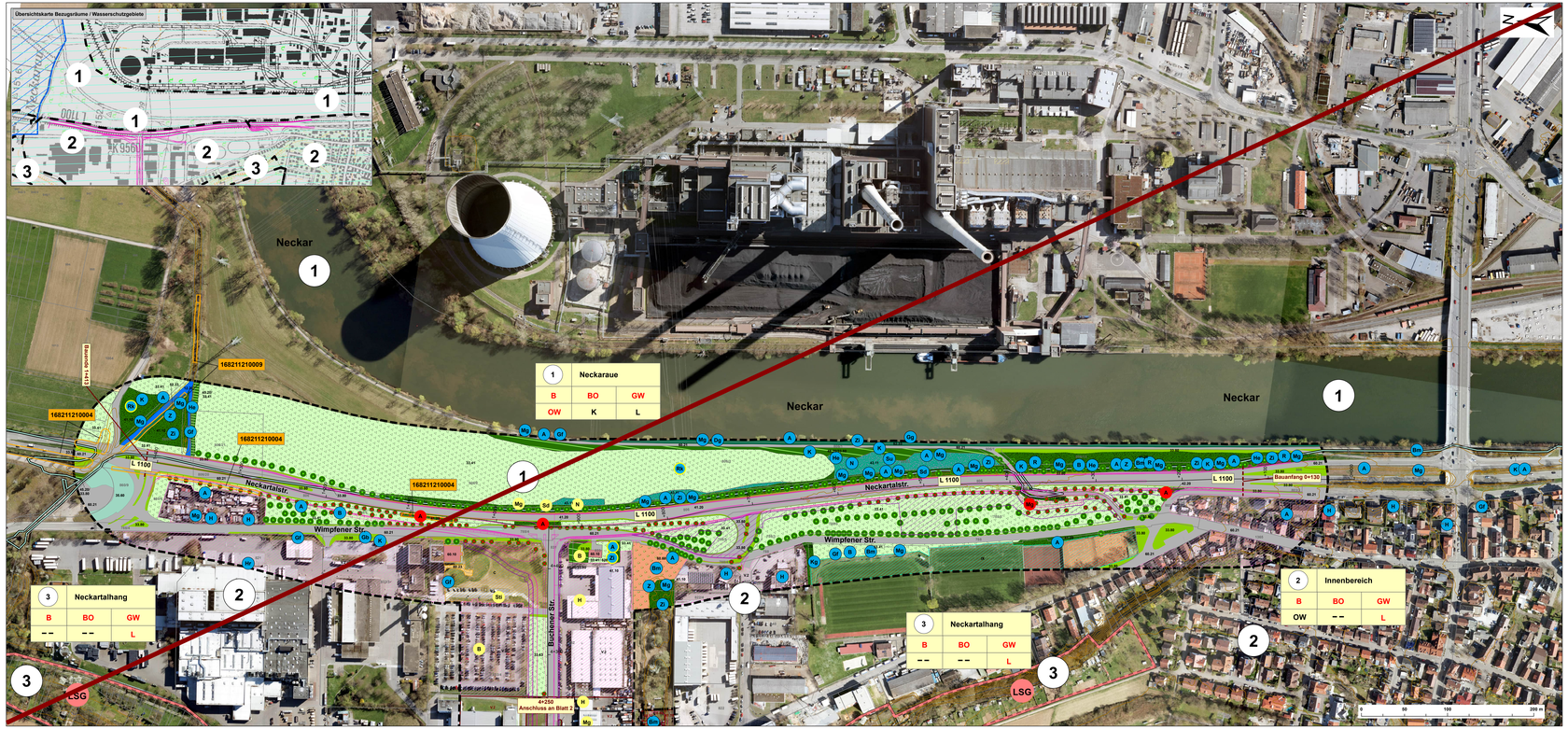

Grenze Planungsraum

Biotoptypen Bestand

12.20 *	Ausgebauter Bachabschnitt
12.63	Trockengraben
33.41	Fettwiese mittlerer Standorte
33.41 / 52.8	Fettwiese mittlerer Standorte, ruderal
33.63	Intensivweide
33.43	Magerwiese = **LRT 6510**
33.70	Trittpflanzenbestand
33.80	Scherasen (Bankett)
35.12	Mesophytische Saumvegetation
35.60	Ruderalvegetation
35.63	Ausdauernde Ruderalveg. frischer - feuchter Standorte
35.64	Grasreiche ausdauernde Ruderalvegetation
37.11	Acker
37.20	Mehrjährige Sonderkultur
37.21	Obstplantage
37.27	Baumschule
41.10	Feldgehölz
41.20	Feldhecke mittlerer Standorte
42.20	Gebüsch mittlerer Standorte
43.11	Brombeergestrüpp
44.20	Naturraum- oder standortfremde Hecke
44.22	Hecke aus nicht heimischen Straucharten
45.20/33.41	Baumgruppe auf Fettwiese
45.20/33.80	Baumgruppe auf Scherrasen
	Einzelbaum
45.40a	Streuobst auf geringwertigen Biotoptypen
45.40b	Streuobst auf mittelwertigen Biotoptypen
52.33	Gewässerbegleitender Auwaldstreifen = **LRT 91E0**
55.20	Buchenwald, basenreich
60.10	von Bauwerken bestandene Fläche
60.21	versiegelte Fläche
60.22	gepflasterte Fläche
60.23	Schotterweg
60.24	Lagerplatz
60.25	Grasweg
60.60	Garten
C	Baustelle
III.3	Einzel- und Reihenhausgebiet
V.2	Gewerbegebiet
IX	Sportgelände

geschützter Biotop nach § 33 NatSchG Ba.-Wü.
(mit Biotopnummer = durch landesweite Kartierung erfasst)

Planungsrelevante Tierarten

Amphibien

BM	Bergmolch
TM	Teichmolch
EK	Erdkröte

Zauneidechsen

J	Jungtiere
S	Subadulte
♀	Adulte, weiblich
♂	Adulte, männlich

Fledermäuse

ZF	Zwergfledermaus (Jagdroute)
BF	Breitflügelfledermaus (Einzelnachweis)
RF	Rauhautfledermaus (Einzelnachweis)
My	Myotis spec. (Einzelnachweis)
KA	Kleiner Abendsegler (Hinweis auf Quartier)

*- Biotoptypennummern nach LUBW-Schlüssel

Brutvögel

- nicht vom Vorhaben betroffen
- nicht vom Vorhaben betroffen aufgrund von Abschirmeffekten (entsprechend vertiefter Raumanalyse nach Garniel & Mierwald)
- von Vorhaben betroffen = Abnahme der Habitateignung (entsprechend Wirkdistanzen nach Garniel & Mierwald)
- von Vorhaben betroffen = Zerstörung des Brutreviers

A	Amsel	Hr	Haussrotschwanz
B	Buchfink	K	Kohlmeise
Bm	Blaumeise	Kl	Kleiber
Bs	Buntspecht	Kg	Klappergrasmücke
Dg	Dorngrasmücke	Mg	Mönchsgrasmücke
E	Elster	N	Nachtigall
Fa	Jagdfasan	Nt	Neuntöter
Fe	Feldsperling	R	Rotkehlchen
Fl	Feldlerche	Rk	Rabenkrähe
G	Goldammer	Rt	Ringeltaube
Gb	Gartenbaumläufer	S	Star
Gf	Grünfink	Sd	Singdrossel
Gg	Gartengrasmücke	Sti	Stieglitz
Gi	Girlitz	Stt	Straßentaube
Gr	Gartenrotschwanz	Su	Sumpfrohrsänger
Hä	Hänfling	Sum	Sumpfmeise
H	Haussperling	Ts	Trauerschnäpper
He	Heckenbraunelle	Z	Zaunkönig
		Zi	Zilpzalp

Faunistische Funktionsbeziehungen

- Teilbeneserumbeziehung Amphibien (potentiell)
- Flugstraßen Fledermäuse
- Biotopvernetzung Wachtelesgraben
- Austauschbeziehung Waldbiotope

Klimatische Ausgleichsfunktion

- Kaltluft-/ Frischluftbahn

Landschaftsbild /Erholungsfunktion

- landschaftsbildprägendes Strukturelement

Nachrichtliche Übernahme

- Wasserschutzgebiet Zone III, fachtechnisch abgegrenzt (nur Übersichtskarte)
- Wasserschutzgebiet Zone III (nur Übersichtskarte)
- HQ100 - Linie
- Landschaftsschutzgebiet
- Geltungsbereich Bebauungsplan C 44/7
- Korridor Leitungstrasse HVG

Technische Planung

- Baueinrichtungsfläche
- Begrenzung Baufeld
- Trassenverlauf

Bauwerk Nr.
Bauwerksname
Bau-km
Lichte Weite =
Lichte Höhe =
Breite zw. d. Geländern =

Bauwerk zur naturschutzfachlich begründeten Vermeidung funktionaler Beeinträchtigungen

Bezugsräume

Abgrenzung der Bezugsräume (nur Übersichtskarte Bezugsräume)
Gesamtübersicht siehe Unterlage 9.1 (Maßnahmenübersichtsplan)

1 Neckaraue
2 Innenbereich
3 Neckartalhang
4 Gäuflächen
5 Grünzug 'Wächtelesgraben'
6 Kuppenbereiche Gäuflächen

Konfliktkennzeichnung

Nr. des Bezugsraumes — Bezeichnung des Bezugsraumes

1*	Neckaraue	
B	BO	GW
OW	K	L

maßgebliche Funktion

Konflikt - Betroffenheit einer maßgeblichen Funktion

Funktionskennzeichen

B	Biotopfunktion / Biotopverbundfunktion / Habitatfunktion für wertgebende Tierarten
BO	Natürliche Bodenfunktionen (biotische Standortfunktion, Regler- und Speicherfunktion, Filter- und Pufferfunktion)
GW	Grundwasserschutzfunktion
OW	Regulationsfunktion im Landschaftswasserhaushalt
K	Klimatische / lufthygienische Ausgleichsfunktion (bei Siedlungsbezug)
L	Landschaftsbildfunktion / landschaftsgebundene Erholungsfunktion

Baumfällungen

- Bäume im Trassenkorridor

Auftragnehmer:	Planverfasser:		Datum	Name
GefaÖ	Gesellschaft für angewandte Ökologie und Umweltplanung mbH	gezeichnet:	03 / 2022	Kaiser
		geprüft:	03 / 2022	Kaiser
		freigegeben:	31.03.2022	

	Projektleitung / Bearbeitung:		
Stadt Heilbronn Amt für Straßenwesen Cäcilienstr. 49, 74072 Heilbronn Tel. 07131 / 562760	bearb.		Datum / Name
	geprüft		Datum / Name

Nr.	Art der Änderung	Datum	Name

Lagesystem:	Gk. [x]	UTM [ ]	[ ]	05 / 2020
Höhensystem:	NN [x]	NHN [ ]	[ ]	Bearbeitungsstand: 04 / 2016

FESTSTELLUNGSENTWURF

Gemäß § 37 Abs. 1 i.V.m. § 18 Abs. 2 a BNatSchG

Stadt Heilbronn		Unterlage:	**19.2**
Straße:	NU Frankenbach / Neckargartach		**Bestands- und Konfliktplan**
Nächster Ort:	Heilbronn	Blatt-Nr.:	**3**
Projekt-Nr.:	16.016	Maßstab:	**1:1.500**

Nordumfahrung Frankenbach / Neckargartach

Ausbau der L 1100 Neckartalstraße

Aufgestellt:	Geprüft:
Stadt Heilbronn Amt für Straßenwesen Cäcilienstraße 49, 74072 Heilbronn Tel. 07131 / 562760	Stadt Heilbronn Amt für Straßenwesen Cäcilienstraße 49, 74072 Heilbronn Tel. 07131 / 562760
Heilbronn, den 08.04.2022	Heilbronn, den 08.04.2022

Geobasisdaten © Landesamt für Geoinformation und Landentwicklung Baden-Württemberg, www.lgl-bw.de, Az.: 2851 / 3 - 1/19
Dienstsitzen: Landesvermessung Baden-Württemberg