

**ZEICHENERKLÄRUNG:**

Planung:		Bestand:	
	Mischwasserkanal mit Kontrollschacht		Mischwasserkanal mit Kontrollschacht
	Mulde		Mulde
	Regenwasserkanal mit Kontrollschacht		Regenwasserkanal mit Kontrollschacht
	Graben		Graben
	Schachtnummer		Schachtnummer
	GR080 D 174.75 S 172.70		GR080 D 174.75 S 172.70
	Regenbecken		Regenbecken
	Lichtsignalanlage LSA (Ampel)		Lichtsignalanlage LSA (Ampel)
	Gas		Gas
	Strom		Strom
	Lehrtrasse		Lehrtrasse
	Rückbau		Rückbau
	Ausgleichsflächen		Ausgleichsflächen
	Böschung Damm		Böschung Damm
	Böschung Einschnitt		Böschung Einschnitt
	Grünfläche		Grünfläche
	Fahrbahn Asphalt		Fahrbahn Asphalt
	Fahrbahn Wirtschaftsweg		Fahrbahn Wirtschaftsweg
	Geh- und Radweg		Geh- und Radweg
	Bushaltestelle		Bushaltestelle
	Gehweg		Gehweg
	Grasnarbenweg		Grasnarbenweg
	Bankett		Bankett
	Gabionen		Gabionen

**Übersicht:**  
(unmaßstäblich)

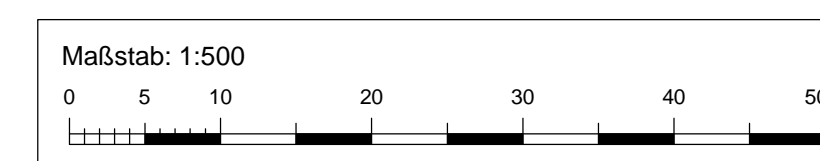
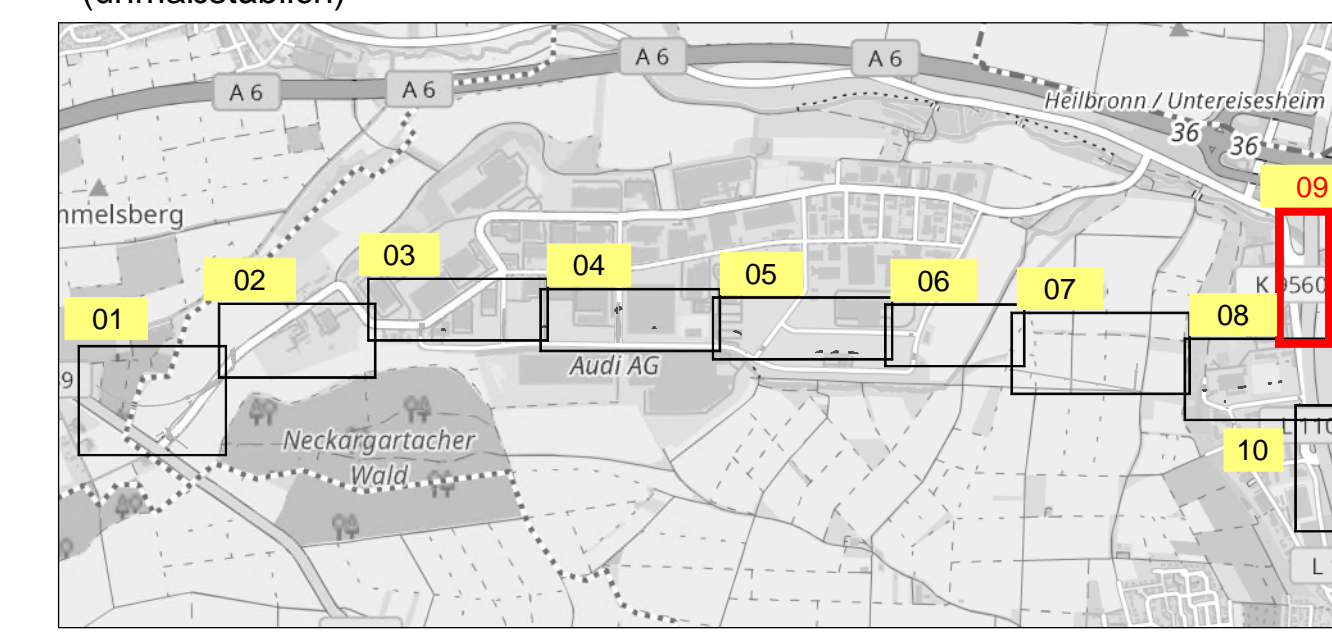

Sofern Bestandsleitungen anderer Versorgungsträger in diesem Plan aufgeführt sind, übernimmt der Planverfasser keine Gewähr für die Vollständigkeit und Richtigkeit der Angaben. Der Auftragnehmer hat sich vor Baubeginn von sämtlichen Versorgungsträger einweisen zu lassen.

Alle Maße sind vor Ort und vor Baubeginn vom Auftragnehmer eigenverantwortlich zu prüfen. Dies gilt insbesondere für die Anschlüsse an bestehende Kanäle und Versorgungsleitungen (Höhe, Nennweite, Material), sowie für die Anschlußhöhen an bestehende Straßen/ Wege sowie an private Hofzufahrten. Unstimmigkeiten sind umgehend bei der Bauleitung anzuzeigen.

**Planungsgrundlagen:**

Koordinatensystem	: Gauß Krüger PD Meridian 3	Stand	23.02.2017
Höhenbezug	: Normalnull (NN)	vom	02.12.2017
Liegenschaftskataster	: Emch + Berger	vom	23.02.2017
Vermessung	: Vermessungsamt Heilbronn		
Planung extern	: Emch + Berger		
Leistungsbestand	: Entsorgungsbetriebe der Stadt Heilbronn	vom	14.09.2016
Kanalisation	: Bit-Ingenieure	vom	18.08.2017
Wasserversorgung	: Emch + Berger	vom	16.10.2017
Gas	: Emch + Berger	vom	16.10.2017
Energie	: Emch + Berger	vom	16.10.2017
Telekommunikation	: Emch + Berger	vom	16.10.2017

Für Fremdpläne wird keine Gewähr übernommen !

a	Datum	Änderungsgegenstand	gezeichnet	anm
	06.11.2017	Ergänzung Planung, Darstellung Leitungsträger	mra	anm
Index				bearbeitet

**Unterlage 18.3**

**Entsorgungsbetriebe der Stadt Heilbronn**

**Nordumfahrung Frankenbach / Neckgartach**

**Vorplanung** Projekt 01EBH16045

Kanalisation	Datum	Name	Anlage
	29.05.2017	xal	
	29.05.2017	mra	
	06.11.2017	anm	

**Lageplan 09** Plan-Nr. 00KA02LP00025a

EDV: P:\01EBH16045\_Nordumfahrung\_NE\_FR010\_Zeichnung03\_AutoCAD2\_VP00KA02LP00000\_171026.dwg Layout: 00KA02LP00025a

Maßstab: 1:500 Plangröße: 0,57 m²

**Auftraggeber / Antragsteller:**  
Entsorgungsbetriebe der Stadt Heilbronn  
Weipertstraße 41  
74076 Heilbronn  
Telefon: 07131 / 56-2783  
Telefax: 07131 / 56-3879

**Planverfasser:**  
**BIT INGENIEURE**  
BIT Ingenieure AG  
Lerchenstraße 12  
74072 Heilbronn  
Telefon: +49 7131 9165-0  
Telefax: +49 7131 9165-10  
heilbronn@bit-ingenieure.de  
www.bit-ingenieure.de  
Karlsruhe | Freiburg | Heilbronn | Villingen-Schwenningen | Ohringen

Heilbronn Heilbronn 06.11.2017