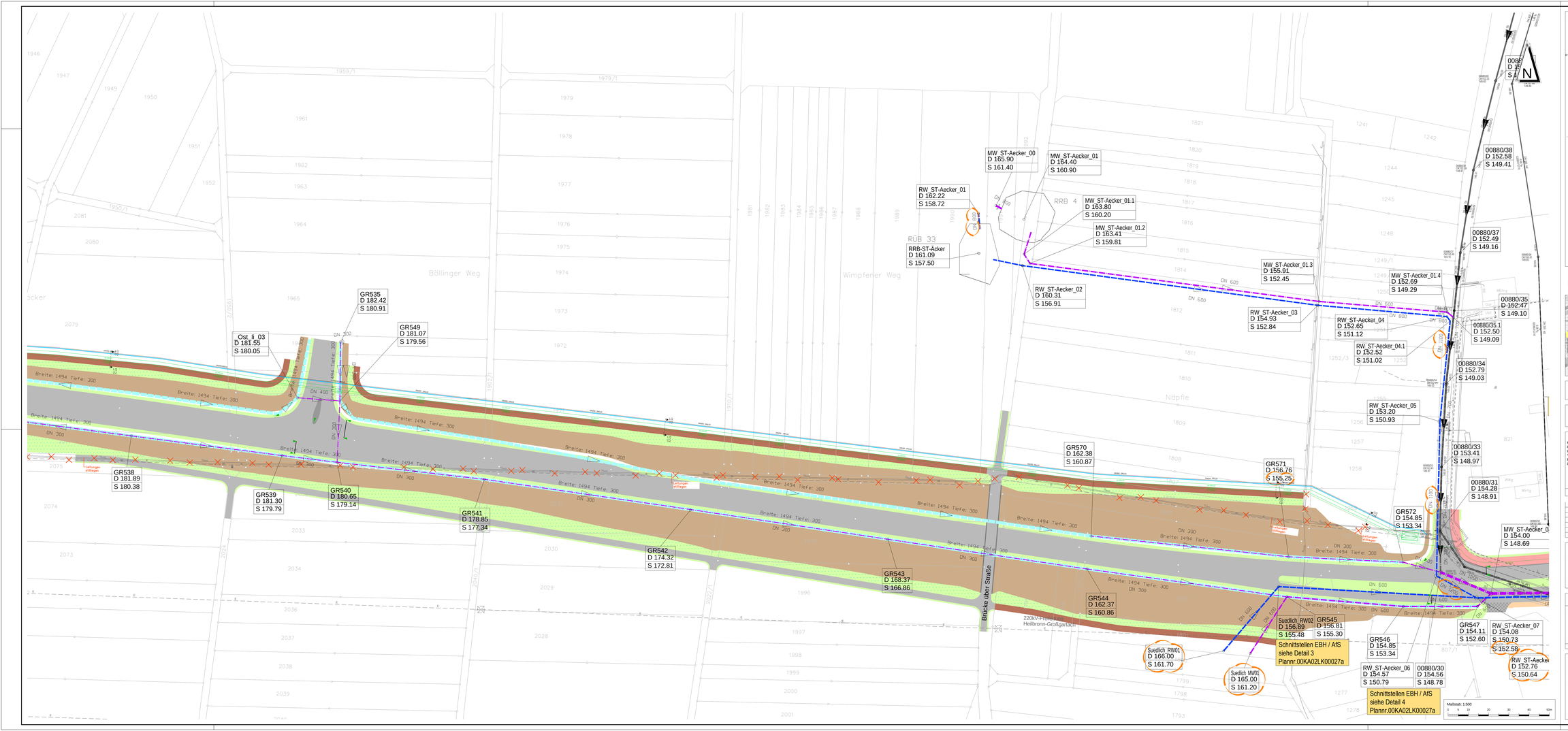

ZEICHENERKLÄRUNG:

Planung:

Kanalisation

- Planungsumfang BIT Ingenieure
- Mischwasserkanal mit Kontrollschacht
- Mulde
- Regenwasserkanal mit Kontrollschacht
- Schachtnummer
- Regenbecken
- Lichtsignalanlage LSA (Ampel)
- Gas
- Strom
- Leitungsmasse
- Rückbau
- Ausgleichsflächen
- Böschung Damm
- Böschung Einschnitt
- Grünfläche
- Fahrbahn Asphalt
- Fahrbahn Wirtschaftsweg
- Geh- und Radweg
- Bushaltestelle
- Gehweg
- Grasnarbenweg
- Bankett
- Gabionen

Bestand:

Kanalisation

- Bestand
- Mischwasserkanal mit Kontrollschacht
- Mulde
- Regenwasserkanal mit Kontrollschacht
- Schachtnummer
- Regenbecken
- Lichtmast
- Fernwärme
- Lichtsignalanlage LSA (Ampel)
- Telekommunikation (Telefonie) / (Verkehr)
- Gas
- Strom
- Telefon
- Wasserleitung

Übersicht:

(unmaßstäblich)

Sofern Bestandsleitungen anderer Versorgungsträger in diesem Plan aufgeführt sind, übernimmt der Planverfasser keine Gewähr für die Vollständigkeit und Richtigkeit der Angaben. Der Auftragnehmer hat sich vor Baubeginn von sämtlichen Versorgungsträgern einweisen zu lassen.

Alle Maße sind vor Ort und vor Baubeginn vom Auftragnehmer eigenverantwortlich zu prüfen. Dies gilt insbesondere für die Anschlüsse an bestehende Kanäle und Versorgungsleitungen (Höhe, Nennweite, Material), sowie für die Anschlußhöhen an bestehende Straßen/ Wege sowie an private Hofzufahrten. Unstimmigkeiten sind umgehend bei der Bauleitung anzuzeigen.

Planungsgrundlagen:

Koordinatensystem	Gauß Krüger PD Meridian 3		
Höhenbezug	Normalhöhe (NN)		
Liegenschaftskataster	Einch + Berger	Stand	23.02.2017
Vermessung	Vermessungsamt Heilbronn	vom	02.12.2017
Planung extern	Einch + Berger	vom	23.02.2017
Leitungsbestand			
Kanalisation	Entsorgungsbetriebe der Stadt Heilbronn	vom	14.09.2016
Wasserversorgung	Bit-Ingenieure	vom	18.08.2017
Gas	Einch + Berger	vom	16.10.2017
Strom	Einch + Berger	vom	16.10.2017
Telekommunikation	Einch + Berger	vom	16.10.2017

Für Fremdpläne wird keine Gewähr übernommen !

Index	Datum	Änderungsgegenstand	gezeichnet	bearbeitet