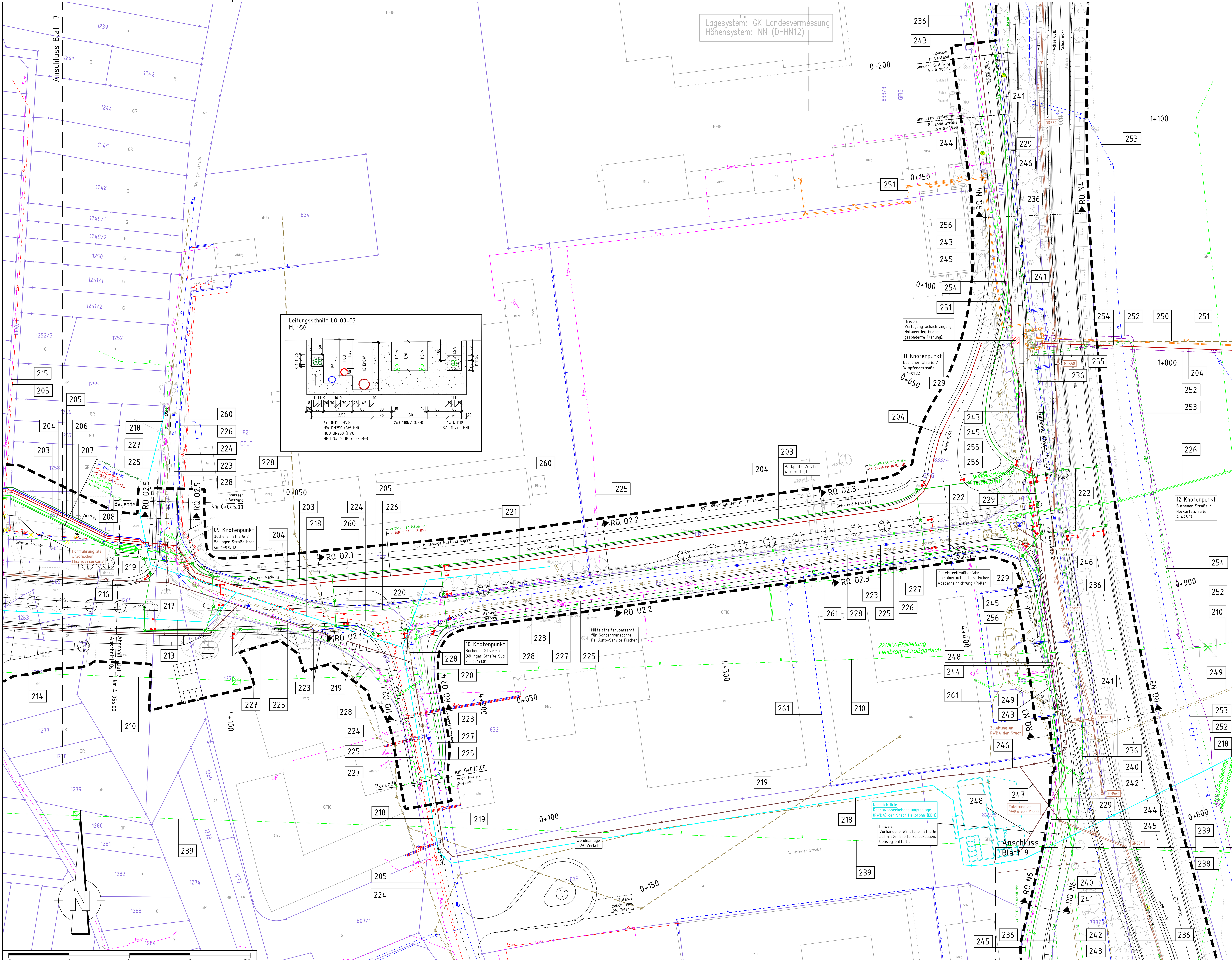

LEGENDE - Planung

Bestand	vorhandener Baum
Kataster	geplanter Baum
Planung	Baum entfällt
B-Plan Grenze	
Planfeststellungsgrenze	
100	Nr. im Regelungsverzeichnis

LEGENDE - Planung Leitungen

SPARTE	TRÄGER
Gasversorgung	Heilbronner Versorgungs GmbH / Terranets bw GmbH
Leerrohrtrasse	Heilbronner Versorgungs GmbH
20KV Leitung	Netzgesellschaft Heilbronn-Franken mbH - ZEAG Energie AG
Kupferkabel	Terranets bw GmbH
Wasserversorgung	Stadt Heilbronn
Straßenentwässerung	Stadt Heilbronn / Land Baden-Württemberg
Kanal, Mischwasser	Stadt Heilbronn
Kanal, Regenwasser	Stadt Heilbronn
Lichtsignalanlagen	Stadt Heilbronn
LWL	1&1 Versatel GmbH / Terranets bw GmbH
Gasversorgung	EnBw
Stillzulegen / Rückbau	
Muffengrube mit Betonplatte, 8m x 4m	

Alle Kabel- und Leerrohranlagen im Baubereich sind zu sichern oder umzulegen.

LEGENDE - Bestand

	SPARTE	TRÄGER
	Entwässerung	Entsorgungsbetriebe Heilbronn
W	Wasserversorgung	Stadtwerke Heilbronn
L	Feuerlöschwasser	Heilbronner Versorgungs GmbH
G_{HVG}	Gas	Heilbronner Versorgungs GmbH
$G_{Terranets}$	Gas	Terranets BW GmbH
E	Strom	Netzgesellschaft Heilbronn-Franken mbH - ZEAG Energie AG
SB	Straßenbeleuchtung	Netzgesellschaft Heilbronn-Franken mbH - ZEAG Energie AG
KSR_{HVG}	Leerrohrtrasse	Heilbronner Versorgungs GmbH
$KSR_{Terranets}$	LWL Kabelschutzrohre	Terranets BW GmbH
$CuK_{Terranets}$	Kupferkabel	Terranets BW GmbH
F_{DTAG}	Fernmelde	Deutsche Telekom AG
$F_{Vodafone}$	Fernmelde	Vodafone D2 GmbH / Arcor AG & Co.
$LWL_{Terranets}$	LWL	Terranets BW GmbH
$LWL_{Versatel}$	LWL	1&1 Versatel GmbH
LWL_{WSV}	LWL	Wasserstraße und Schifffahrtsverwaltung des Bundes
$LWL_{GasLINE}$	LWL	GasLINE GmbH & Co. KG
FW	Fernwärme	EnBW Energie Baden-Württemberg AG - HKW Heilbronn
LSA	LSA	Stadt Heilbronn, Amt 66

Die dargestellten Leitungen wurden nachrichtlich von den entsprechenden Ver- und Entsorgungsunternehmen übernommen. Der Bestandleitungsplan weist nur generelle Leitungskorridore aus. Die genaue Lage der einzelnen Bestandsleitungen ist vor Baubeginn von den zuständigen Ver- und Entsorgungsunternehmen anzugeben.

Planskizze:

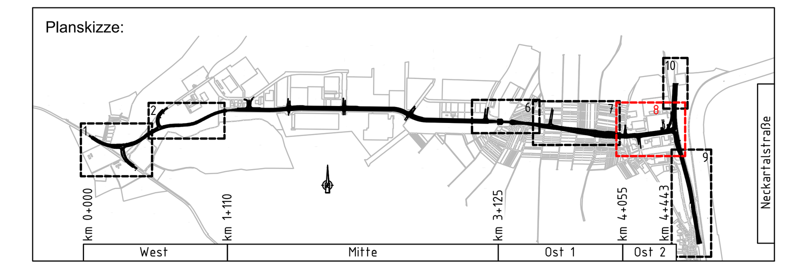

Auftragnehmer:	Planverfasser:		Datum	Name
ARGE Emch+Berger / IGB	Emch+Berger GmbH Ingenieure und Planer Karlsruhe, 76135 Karlsruhe, Lorenzstr. 34, Tel.: 0721 / 8208-0, http://www.emchundberger.de	gezeichnet	10 / 2021	Dumas
INGENIEURGRUPPE BAUEN		geprüft	10 / 2021	Stickel
		freigegeben	31.03.2022	

H/N Heilbronn – Amt für Straßenwesen	Projektleitung / Baulastträger	Datum	Name
	bearbeitet		

Nr.	Art der Änderung	Datum	Name

Lagesystem:	GK [X]	UTM [ ]	Stand Kataster:	05 / 2020
Höhensystem:	NN [X]	NHN [ ]	Bestandsvermessung:	04/ 2016

FESTSTELLUNGSENTWURF

Stadt Heilbronn		Unterlage 16.1
Straße:	NU Frankenbach / Neckargartach	Blatt-Nr. 8
Nächster Ort:	Heilbronn	Koordinierter Leitungsplan Blatt 8
Projekt-Nr.:	16.016	Maßstab: 1:500

Nordumfahrung Frankenbach / Neckargartach

und Ausbau der L1100 Neckartalstraße

Aufgestellt:	Geprüft:
Stadt Heilbronn	Stadt Heilbronn
Amt für Straßenwesen	Amt für Straßenwesen
Cäcilienstraße 49, 74072 Heilbronn, Tel. 07131 / 562760	Cäcilienstraße 49, 74072 Heilbronn, Tel. 07131 / 562760
Heilbronn, den 05.04.2022	Heilbronn, den 08.04.2022

Geobasisdaten © Landesamt für Geoinformation und Landentwicklung Baden-Württemberg, www.lgl-bw.de, Az.: 2851.9 - 1/19
Geofachdaten © Landesverwaltung Baden-Württemberg

CARD 8.4 / ALKIS_Killer_Test 09-05-2016 / Stempel15.PLT / RP_Stempel / 19.05.16 — Format: 1.23x0.804 = 0.99m²

O:\16006_OU Neckargartach\4_plan\44_gp\Pläne\dwg\01_Lagepläne\Koordinierter_Leitungsplan_500.dwg — Plotdatum:27.04.2022