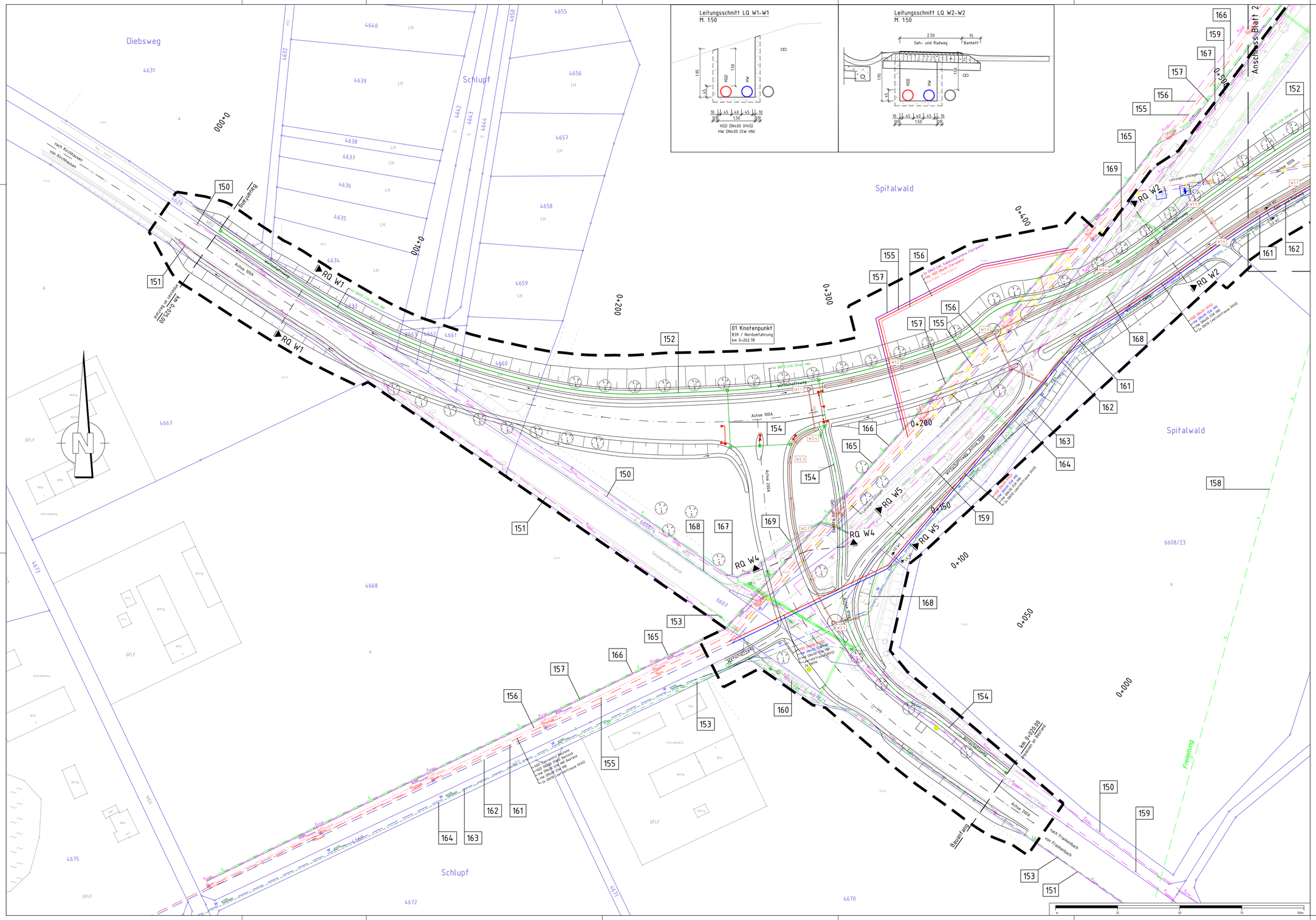

LEGENDE - Planung

Bestand	vorhandener Baum		B-Plan Grenze
Kataster	geplanter Baum		Planfeststellungsgrenze
Planung	Baum entfällt	100	Nr. im Regelungsverzeichnis

LEGENDE - Planung Leitungen

SPARTE	TRÄGER
Gasversorgung	Heilbronner Versorgungs GmbH / Terranets bw GmbH
Leerrohrtrasse	Heilbronner Versorgungs GmbH
20KV Leitung	Netzgesellschaft Heilbronn-Franken mbH - ZEAG Energie AG
Kupferkabel	Terranets bw GmbH
Wasserversorgung	Stadt Heilbronn
Straßenentwässerung	Stadt Heilbronn / Land Baden-Württemberg
Kanal, Mischwasser	Stadt Heilbronn
Kanal, Regenwasser	Stadt Heilbronn
Lichtsignalanlagen	Stadt Heilbronn
LWL	1&1 Versatel GmbH / Terranets bw GmbH
Gasversorgung	EnBw
Stilllegungen / Rückbau	
Muffengrube mit Betonplatte, 8m x 4m	

Alle Kabel- und Leerrohranlagen im Baubereich sind zu sichern oder umzulegen.

LEGENDE - Bestand

SPARTE	TRÄGER
Entwässerung	Entsorgungsbetriebe Heilbronn
Wasserversorgung	Stadtwerke Heilbronn
Feuerlöschwasser	Heilbronner Versorgungs GmbH
Gas	Heilbronner Versorgungs GmbH
Gas	Terranets BW GmbH
Strom	Netzgesellschaft Heilbronn-Franken mbH - ZEAG Energie AG
Straßenbeleuchtung	Netzgesellschaft Heilbronn-Franken mbH - ZEAG Energie AG
Leerrohrtrasse	Heilbronner Versorgungs GmbH
LWL Kabelschutzrohre	Terranets BW GmbH
Kupferkabel	Terranets BW GmbH
Fernmelde	Deutsche Telekom AG
Fernmelde	Vodafone D2 GmbH / Arcor AG & Co.
LWL	Terranets BW GmbH
LWL	1&1 Versatel GmbH
LWL	Wasserstraße und Schifffahrtsverwaltung des Bundes
LWL	GasLINE GmbH & Co. KG
Fernwärme	EnBW Energie Baden-Württemberg AG - HKW Heilbronn
LSA	Stadt Heilbronn, Amt 66

Die dargestellten Leitungen wurden nachrichtlich von den entsprechenden Ver- und Entsorgungsunternehmen übernommen. Der Bestandsleitungsplan weist nur generelle Leitungskorridore aus. Die genaue Lage der einzelnen Bestandsleitungen ist vor Baubeginn von den zuständigen Ver- und Entsorgungsunternehmen anzugeben.

Planskizze:

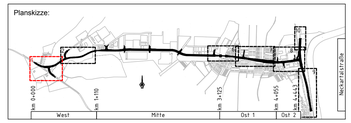

Auftragnehmer:	Planverfasser:		Datum	Name
ARGE Emch+Berger / IGB INGENIEURGRUPPE BAUEN	Emch+Berger GmbH Ingenieure und Planer Kanzlei Weilimdorfer Str. 24 Stuttgart 70469 Tel.: 0711 / 8206-0 http://www.emchundberger.de	gezeichnet	10 / 2021	Dumas
		geprüft	10 / 2021	Stickel
		freigegeben	31.03.2022	[illegible]

	Projektleitung / Baulastträger		
H:N Heilbronn Amt für Straßenwesen		Datum	Name
	bearbeitet		

Nr.	Art der Änderung	Datum	Name

Lagesystem:	GK	X	UTM		Stand Kataster:	05 / 2020
Höhensystem:	NN	X	NHN		Bestandsvermessung:	04/ 2016

FESTSTELLUNGSENTWURF

Stadt Heilbronn		Unterlage	**16.1**
Straße:	NU Frankenbach / Neckargartach	Blatt-Nr.	**1**
Nächster Ort:	Heilbronn	**Koordinierter Leitungsplan**	**Blatt 1**
Projekt-Nr.:	16.016	Maßstab:	1:500

Nordumfahrung Frankenbach / Neckargartach

und Ausbau der L1100 Neckartalstraße

Aufgestellt:	Geprüft:
Stadt Heilbronn Amt für Straßenwesen Im Auftrag: [illegible] Heilbronn, den 05.04.2022	Stadt Heilbronn Amt für Straßenwesen Im Auftrag: [illegible] Heilbronn, den 08.04.2022

Geobasisdaten © Landesamt für Geoinformation und Landentwicklung Baden-Württemberg, www.lgl-bw.de, Az.: 2851.9 - 1/19
Geufachdaten © Landesvermessung Baden-Württemberg

CARD 8.4 / AUX8_Kilter_Tool 09-05-2019 / Stampe15 PLT / RP_Stampe1 / 19.05.16 Format: 1.29x0.744 = 0.94m²

O:\16008_DU Neckargartach\ks_plan\ks_gp\Pläne\Bw3-1\Lageplane\Koordinierter_Leitungsplan_500.dwg Plotdatum:27.04.2022