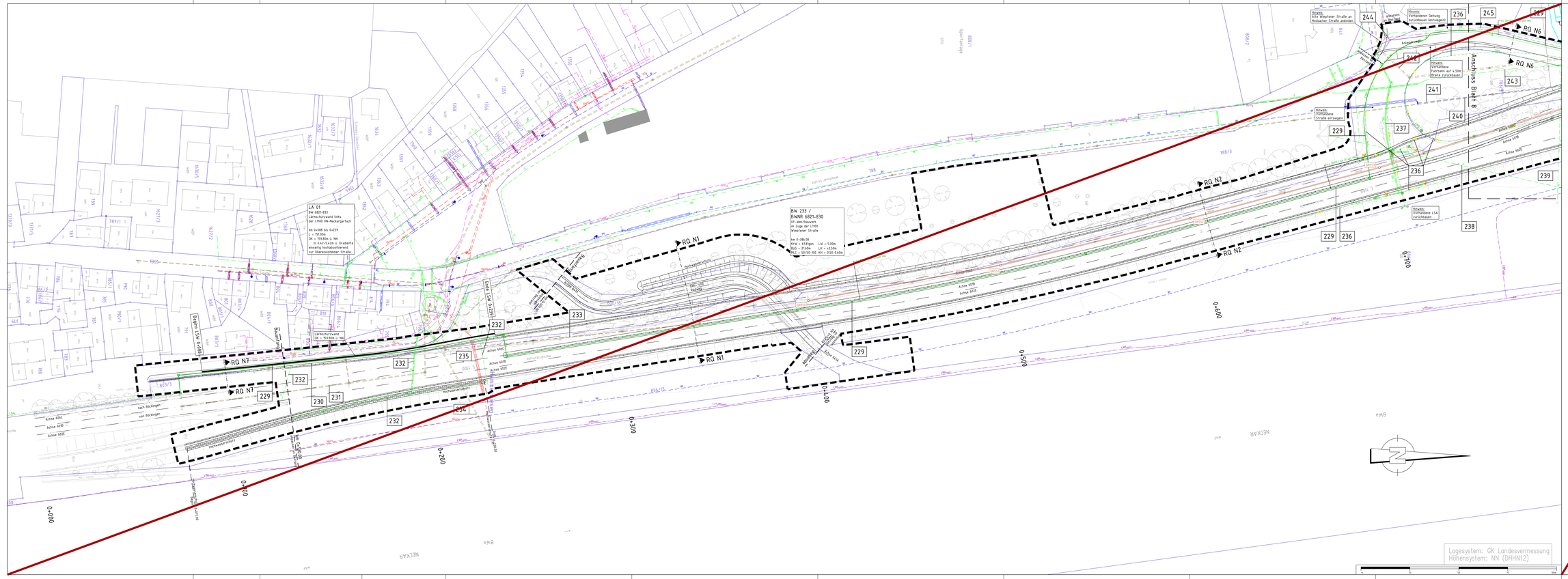
LA 01
BW 6821-833
Lärmschutzwand links
der L1100 HN-Neckargartach
km 0+099 bis 0+239
L = 151.00m
OK = 159.80m ü. NN
B 0.42-0.52m ü. Gradiente
einseitig hochabsorbierend
zur Oberkasseler Straße
BW 233 /
BWNR 6821-830
LF-Westtoswerk
im Zuge der L1100
Winpfener Straße
km 0+386.08
RFW = 818.9pn LW = 5.00m
BGS = 21.60m LH = ≥2.50m
FNZ = 5p/50/100 HH = 8.50-8.60m
Hinweis:
Alte Winpfener Straße an
Mosbacher Straße anbinden.
Hinweis:
Vorhandener Gehweg
vorzickbauen (entsiegeln)
Hinweis:
Vorhandene
Fahrbahn auf 4.50m
Breite zurückbauen.
Hinweis:
Vorhandene
Straße entsiegeln
Hinweis:
Vorhandene LSA
zurückbauen
Anschluss Blatt 8
RQ N1
RQ N2
RQ N6
RQ N7
Achse 600C
Achse 601B
Achse 602C
Achse 603B
Achse 604C
Achse 605B
Achse 606C
Achse 607B
Achse 608C
Achse 609B
Achse 610C
Achse 611B
Achse 612C
Achse 613B
Achse 614C
Achse 615B
Achse 616C
Achse 617B
Achse 618C
Achse 619B
Achse