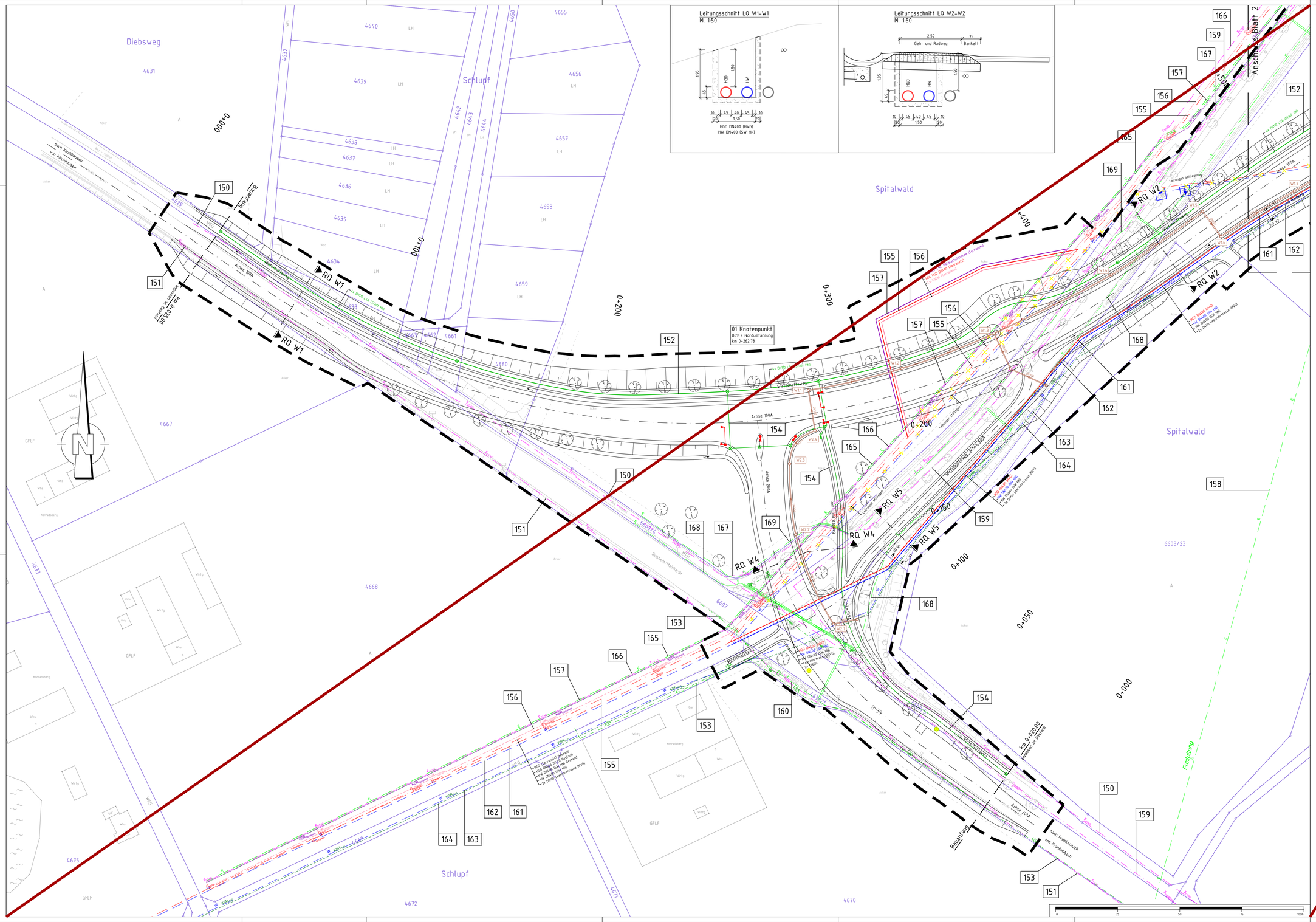

LEGENDE - Planung

Bestand	vorhandener Baum		B-Plan Grenze
Kataster	geplanter Baum		Planfeststellungsgrenze
Planung	Baum entfällt	100	Nr. im Regelungsverzeichnis

LEGENDE - Planung Leitungen

SPARTE	TRÄGER
Gasversorgung	Heilbronner Versorgungs GmbH / Terranets bw GmbH
Leerrohrtrasse	Heilbronner Versorgungs GmbH
20KV Leitung	Netzgesellschaft Heilbronn-Franken mbH - ZEAG Energie AG
Kupferkabel	Terranets bw GmbH
Wasserversorgung	Stadt Heilbronn
Straßenentwässerung	Stadt Heilbronn / Land Baden-Württemberg
Kanal, Mischwasser	Stadt Heilbronn
Kanal, Regenwasser	Stadt Heilbronn
Lichtsignalanlagen	Stadt Heilbronn
LWL	1&1 Versatel GmbH / Terranets bw GmbH
Gasversorgung	EnBw
Stillzulegen / Rückbau	
Muffengrube mit Betonplatte, 8m x 4m	

Alle Kabel- und Leerrohranlagen im Baubereich sind zu sichern oder umzulegen.

LEGENDE - Bestand

SPARTE	TRÄGER
Entwässerung	Entsorgungsbetriebe Heilbronn
W Wasserversorgung	Stadtwerke Heilbronn
L Feuerlöschwasser	Heilbronner Versorgungs GmbH
G_{HVG} Gas	Heilbronner Versorgungs GmbH
$G_{Terranets}$ Gas	Terranets BW GmbH
E Strom	Netzgesellschaft Heilbronn-Franken mbH - ZEAG Energie AG
SB Straßenbeleuchtung	Netzgesellschaft Heilbronn-Franken mbH - ZEAG Energie AG
KSR_{HVG} Leerrohrtrasse	Heilbronner Versorgungs GmbH
$KSR_{Terranets}$	LWL Kabelschutzrohre Terranets BW GmbH
$CuK_{Terranets}$	Kupferkabel Terranets BW GmbH
F_{DTAG}	Fernmelde Deutsche Telekom AG
$F_{Vodafone}$	Fernmelde Vodafone D2 GmbH / Arcor AG & Co.
$LWL_{Terranets}$	LWL Terranets BW GmbH
$LWL_{Versatel}$	LWL 1&1 Versatel GmbH
LWL_{WSV}	LWL Wasserstraße und Schifffahrtsverwaltung des Bundes
$LWL_{GasLINE}$	LWL GasLINE GmbH & Co. KG
FW Fernwärme	EnBW Energie Baden-Württemberg AG - HKW Heilbronn
LSA	LSA Stadt Heilbronn, Amt 66

Die dargestellten Leitungen wurden nachrichtlich von den entsprechenden Ver- und Entsorgungsunternehmen übernommen. Der Bestandsleitungsplan weist nur generelle Leitungskorridore aus. Die genaue Lage der einzelnen Bestandsleitungen ist vor Baubeginn von den zuständigen Ver- und Entsorgungsunternehmen anzugeben.

Planskizze:

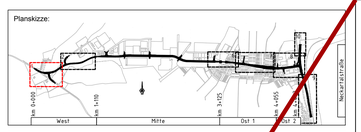

Auftragnehmer:	Planverfasser:		Datum	Name
ARGE Emch+Berger / IGB INGENIEURGRUPPE BAUEN	Emch+Berger GmbH Ingenieure und Planer Kernzute Straße 40 Leonberg Tel.: 07151 / 6208-0 http://www.emchundberger.de	gezeichnet	10 / 2021	Dumas
		geprüft	10 / 2021	Stickel
		freigegeben	31.03.2022	

Projektleitung / Bauaslträger		
	Datum	Name
bearbeitet		

H:N Heilbronn
Amt für Straßenwesen

Nr.	Art der Änderung	Datum	Name

Lagesystem:	GK X	UTM		Stand Kataster:	05 / 2020
Höhensystem:	NN X	N		Bestandsvermessung:	04/ 2016

wird erstellt durch Unterlage 16.1 a, Blatt 1.a.b

FESTSTELLUNGSENTWURF

Stadt Heilbronn		Unterlage	**16.1**
Straße:	NU Frankenbach / Neckargartach	Blatt-Nr.	**1**
Nächster Ort:	Heilbronn	**Koordinierter Leitungsplan**	
Projekt-Nr.:	16.0/3	Maßstab:	1:500

Nordumfahrung Frankenbach / Neckargartach
und Ausbau der L1100 Neckartalstraße

Aufgestellt:	Geprüft:
Stadt Heilbronn Amt für Straßenwesen Im Auftrag: Heilbronn, den 05.04.2022	Stadt Heilbronn Amt für Straßenwesen Im Auftrag: Heilbronn, den 08.04.2022

Geobasisdaten © Landesamt für Geoinformation und Landentwicklung Baden-Württemberg, www.lgl-bw.de, Az.: 2851.9 - 1/19
Geschäftsbereich 51 Landesvermessung Baden-Württemberg

CARD 8.4 / AUX8_Killer_Tool 09-05-2019 / Stampe19 PLT / RP_Stampe1 / 19:35:16 Format: 1.29x0.744 = 0.94m²

O:\16006_00 / Neckargartach\4_plan\4.a_gp\Pläne\dwg\01Lageplane\Koordinierter_Leitungsplan_500.dwg