

Regelquerschnitt O2.5
 Abschnitt Ost 2
 Anschluss Böllinger Straße Nord
 M. 1:50

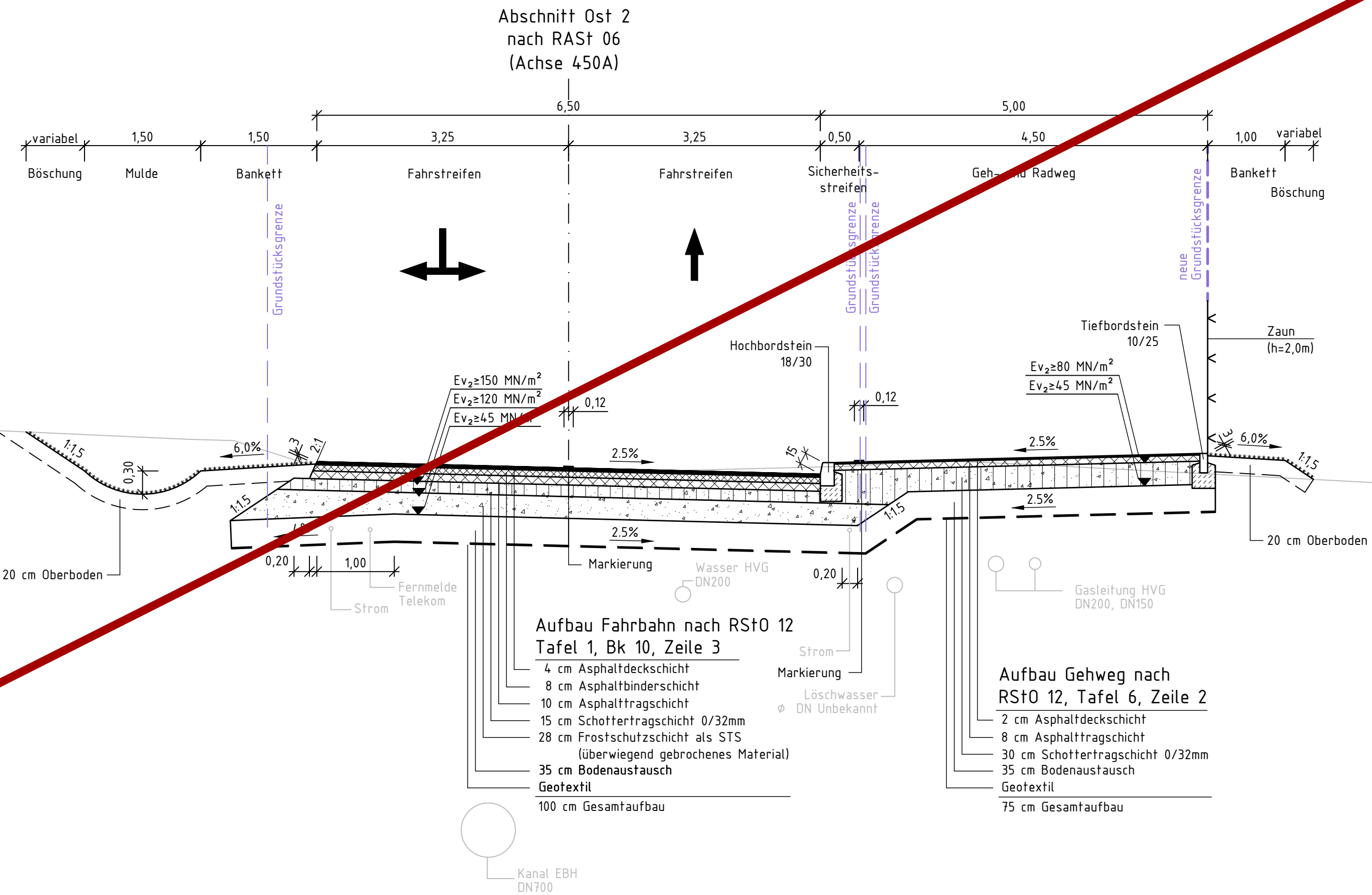

Auftragnehmer: ARGE Emch+Berger / IGB	Planverfasser: Emch+Berger GmbH Ingenieure und Planer Karlsruhe 79135 Karlsruhe Lorenzstr. 34 Tel.: 0721 / 8208-0 http://www.emchundberger.de	Datum	Name
gezeichnet	10 / 2021	Dumas	
geprüft	10 / 2021	Stickel	
freigegeben	31.03.2022		

HIN Heilbronn Amt für Straßenwesen	Projektleitung / Bausträger
bearbeitet	Datum
	Name

Nr.	Art der Änderung	Datum	Name

Lagesystem: GK <input checked="" type="checkbox"/> UTM	Stand Kataster: 05 / 2020
Höhensystem: NN <input checked="" type="checkbox"/> N	Bestandsvermessung: 04 / 2016

FESTSTELLEENTWURF

Stadt Heilbronn Straße: NU Frankenbach / Neckargartach	Unterlage 14.2 Blatt-Nr. O2.5 Regelquerschnitt Abschnitt Ost 2, Böllinger Str. Nord
Nächster Ort: Heilbronn	Maßstab: 1:50
Projekt-Nr.: 16.01	

Nordumfahrung Frankenbach / Neckargartach und Ausbau der L1100 Neckartalstraße

Aufgestellt: Stadt Heilbronn Amt für Straßenwesen Cäcilienstraße 49, 74072 Heilbronn Tel. 07131 / 562760	Geprüft: Stadt Heilbronn Amt für Straßenwesen Cäcilienstraße 49, 74072 Heilbronn Tel. 07131 / 562760
Heilbronn, den 05.04.2022	Heilbronn, den 08.04.2022