

**Regelquerschnitt N1**  
**Abschnitt Neckartalstraße**  
 M. 1:50

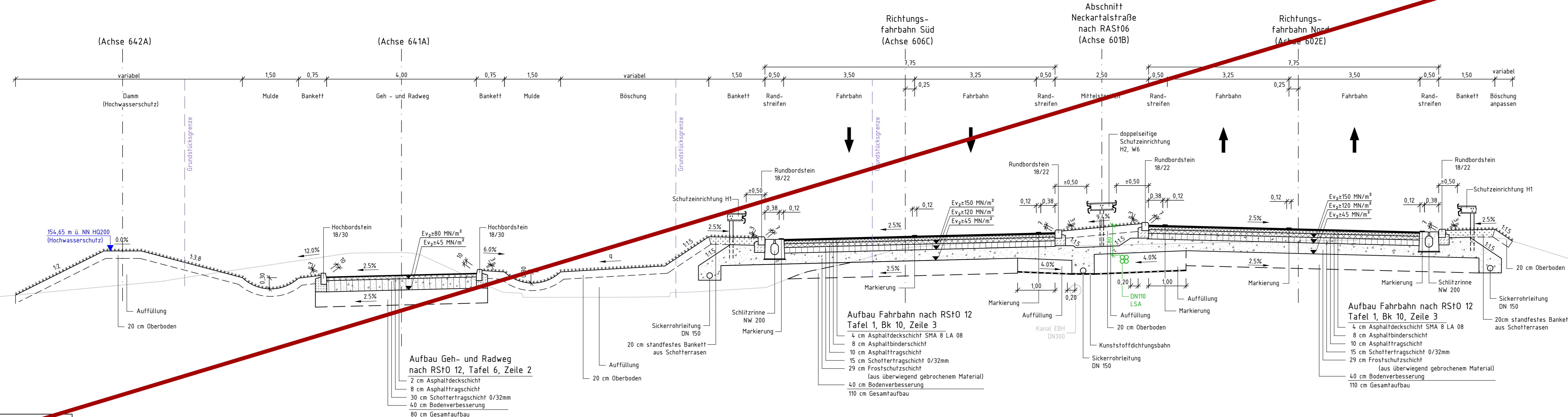

Genauere Höhenlage und Dimension der Bestandenelemente unbekannt!

Auftraggeber: <b>ARGE Emch+Berger / IGB</b>	Planverfasser: Emch+Berger GmbH Ingenieur und Planer Karlsruhe 78135 Karlsruhe Lorenzstr. 34 Tel.: 0721 / 8208-0 http://www.emchundberger.de	Datum 10 / 2021	Name Dumas
INGENIEURGRUPPE BAUEN	Emch+Berger	geprüft 10 / 2021	Stickel
freigegeben		31.03.2022	

<b>HIN</b> Heilbronn Amt für Straßenwesen	Projektleitung / Bausträger
	Datum
	Name
	bearbeitet

Nr.	Art der Änderung	Datum	Name

Lagesystem: GK <input checked="" type="checkbox"/> UTM	Stand Kataster: 05 / 2020
Höhensystem: NN <input checked="" type="checkbox"/> Nf	Bestandsvermessung: 04 / 2016

**FESTSTELLUNGSENTWURF**

Stadt Heilbronn Straße: NU Frank... / Neckargartach	Unterlage <b>14.2</b> Blatt-Nr. <b>N1</b>
Nächster Ort: Heilbronn	<b>Regelquerschnitt</b> Abschnitt Neckartalstraße
Projekt-Nr.: 16.01	Maßstab: 1:50

**Nordumfahrung  
 Frankenbach / Neckargartach  
 und Ausbau der L1100 Neckartalstraße**

Aufgestellt: Stadt Heilbronn Amt für Straßenwesen Geobasisstelle: 4072 Heilbronn Tel: 07131 / 56276	Geprüft: Stadt Heilbronn Amt für Straßenwesen Geobasisstelle: 4072 Heilbronn Tel: 07131 / 56276
Heilbronn, den 05.04.2022	Heilbronn, den 08.04.2022