

Regelquerschnitt N1
Abschnitt Neckartalstraße
 M. 1:50

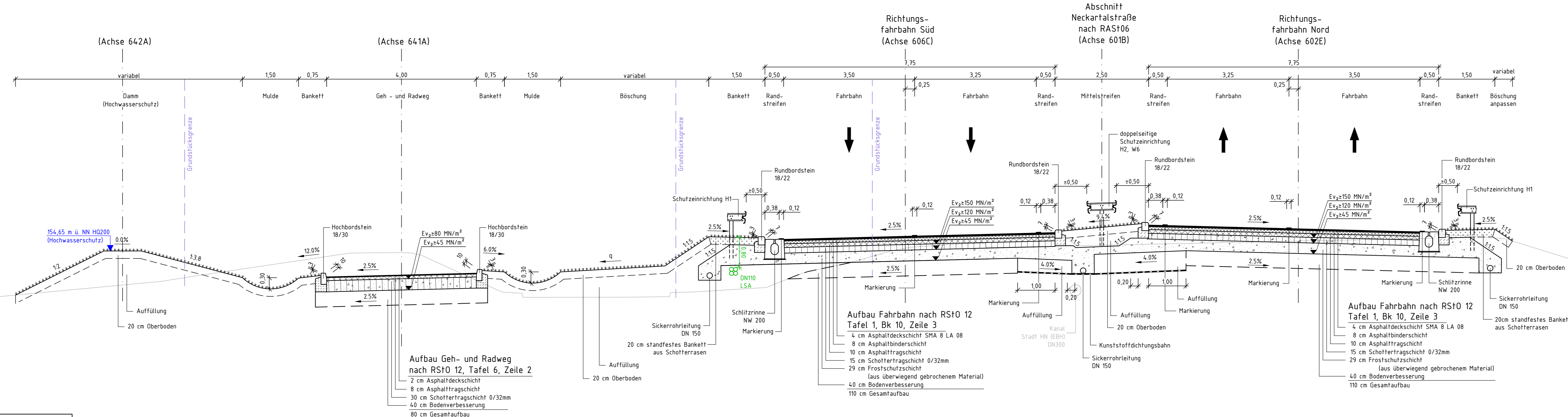

Genauere Höhenlage und Dimension der Bestandsleitungen unbekannt!

Auftragnehmer: ARGE Emch+Berger / IGB INGENIEURGRUPPE BAUEN	Planverfasser: Emch+Berger GmbH Ingenieur und Planer Karlsruhe 76135 Karlsruhe Lorenzstr. 34 Tel.: 0721 / 8208-0 http://www.emchundberger.de	Datum 06/2024	Name Dumas
		gezeichnet	06/2024
		geprüft	06/2024
		freigegeben	27.06.2024

HIN Heilbronn Amt für Straßenwesen	Projektleitung / Bausträger
	Datum 27.06.2024
	Name Schwotzer

Nr.	Art der Änderung	Datum	Name
a	Siehe Erläuterungsblatt.	26.06.2024	Stickel

Lagesystem: GK <input checked="" type="checkbox"/> UTM <input type="checkbox"/>	Stand Kataster: 03 / 2024
Höhensystem: NN <input checked="" type="checkbox"/> NHN <input type="checkbox"/>	Bestandsvermessung: 04 / 2016

FESTSTELLUNGSENTWURF	
Stadt Heilbronn Straße: NU Frankenbach / Neckargartach	Unterlage 14.2-a Blatt-Nr. N1-a
Nächster Ort: Heilbronn	Regelquerschnitt Abschnitt Neckartalstraße
Projekt-Nr.: 16.016	Maßstab: 1:50

Deckblatt Nordumfahrung Frankenbach / Neckargartach und Ausbau der L1100 Neckartalstraße	
Aufgestellt: Stadt Heilbronn Amt für Straßenwesen C:\daten\proj\16016\16016_01\16016_01.dwg Tel: 07131/56276	Geprüft: Stadt Heilbronn Amt für Straßenwesen C:\daten\proj\16016\16016_01\16016_01.dwg Tel: 07131/56276
Heilbronn, den 01.07.2024 <i>Klaus F...</i>	Heilbronn, den 08.07.2024 <i>Klaus F...</i>