

Regelquerschnitt N1
Abschnitt Neckartalstraße
 M. 1:50

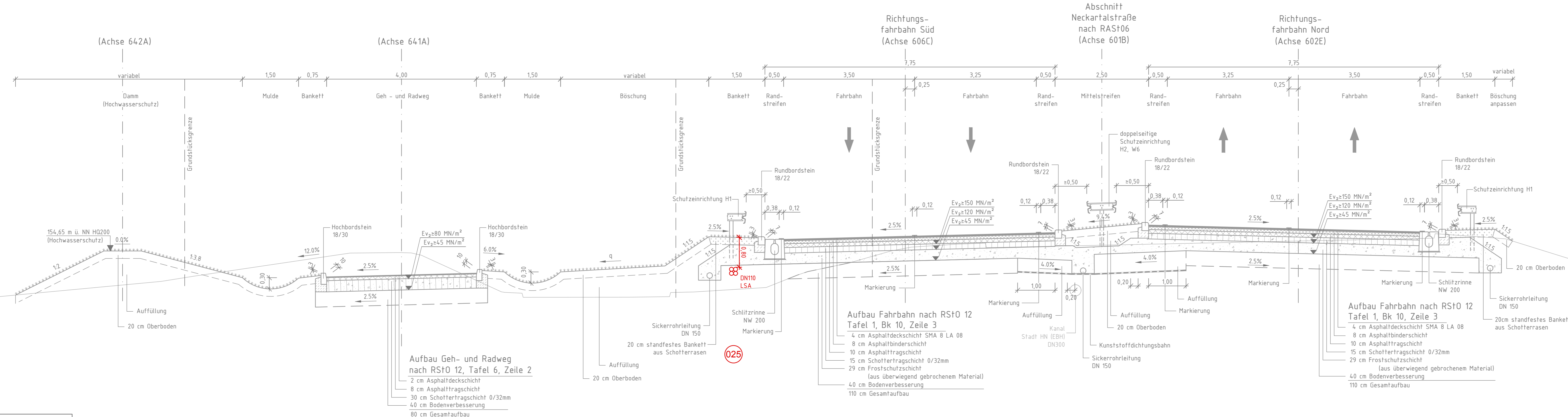

Genauere Höhenlage und Dimension der Bestandsleitungen unbekannt!

Erläuterung:
 025 Abschnittsweise Änderung des Verlaufs der LSA-Trasse der Stadt Heilbronn; Regelungsverzeichnis Nr. 229

Auftragnehmer: ARGE Emch+Berger / IGB INGENIEURGRUPPE BAUEN	Planverfasser: Emch+Berger GmbH Ingenieur und Planer Karlsruhe 76135 Karlsruhe Lorenzstr. 34 Tel.: 0721 / 8208-0 http://www.emchundberger.de	Datum	Name
		gezeichnet 06/2024	Dumas
		geprüft 06/2024	Stickel
		freigegeben 27.06.2024	<i>[Signature]</i>

HIN Heilbronn Amt für Straßenwesen	Projektleitung / Bausträger
	Datum
	Name
	bearbeitet 27.06.2024

Nr.	Art der Änderung	Datum	Name

Lagesystem: GK <input checked="" type="checkbox"/> UTM <input type="checkbox"/>	Stand Kataster: 03 / 2024
Höhensystem: NN <input checked="" type="checkbox"/> NHN <input type="checkbox"/>	Bestandsvermessung: 04/ 2016

FESTSTELLUNGSENTWURF

Stadt Heilbronn Straße: NU Frankenbach / Neckargartach	Unterlage 14.2-a Blatt-Nr. N1-a
Nächster Ort: Heilbronn	Regelquerschnitt Abschnitt Neckartalstraße Erläuterung z. Deckblatt N1-a Maßstab: 1:50
Projekt-Nr.: 16.016	

Erläuterungsblatt
Nordumfahrung Frankenbach / Neckargartach
und Ausbau der L1100 Neckartalstraße

Aufgestellt: Stadt Heilbronn Amt für Straßenwesen C:\daten\proj\16016\16016_01\16016_01_01.dwg Tel: 07141 562760	Geprüft: Stadt Heilbronn Amt für Straßenwesen C:\daten\proj\16016\16016_01\16016_01_01.dwg Tel: 07141 562760
Heilbronn, den 01.07.2024	Heilbronn, den 08.07.2024