

Höhenplan W2
Abschnitt West
Anschluss B39

M. 1:500/50

km = 0+000.00
hTS = 224.21 m

km = 0+096.17
hTS = 223.17 m
H = 5201.46 m
T = 70.00 m
f = -0.47 m

km = 0+189.95
hTS = 219.63 m
H = 2352.68 m
T = 15.00 m
f = 0.05 m

km = 0+208.50
hTS = 219.16 m

Legende:

Gradientenhochpunkt
 Gradiententiefpunkt
 Ausrundungsbeginn Kuppe/
Ausrundungsende Wanne
 Dammschraffur
 Einschnittschraffur
 Mulde links
 Mulde rechts

km = 0 + 894.15
 TS = 142.01
 H = 5714.39
 T = 72.50
 f = 0.46

Neigungsbrechpunkt
mit Angaben von:
 Bau-km
 Höhe Tangentenschnittpunkt
 Ausrundungshalbmesser,
 Tangentenlänge,
 Stichhöhe,

Längsneigung und Abstand
zum nächsten Neigungspunkt

Schacht rechts
 Schacht links
 Schacht rechts u. links
 Schacht mitte

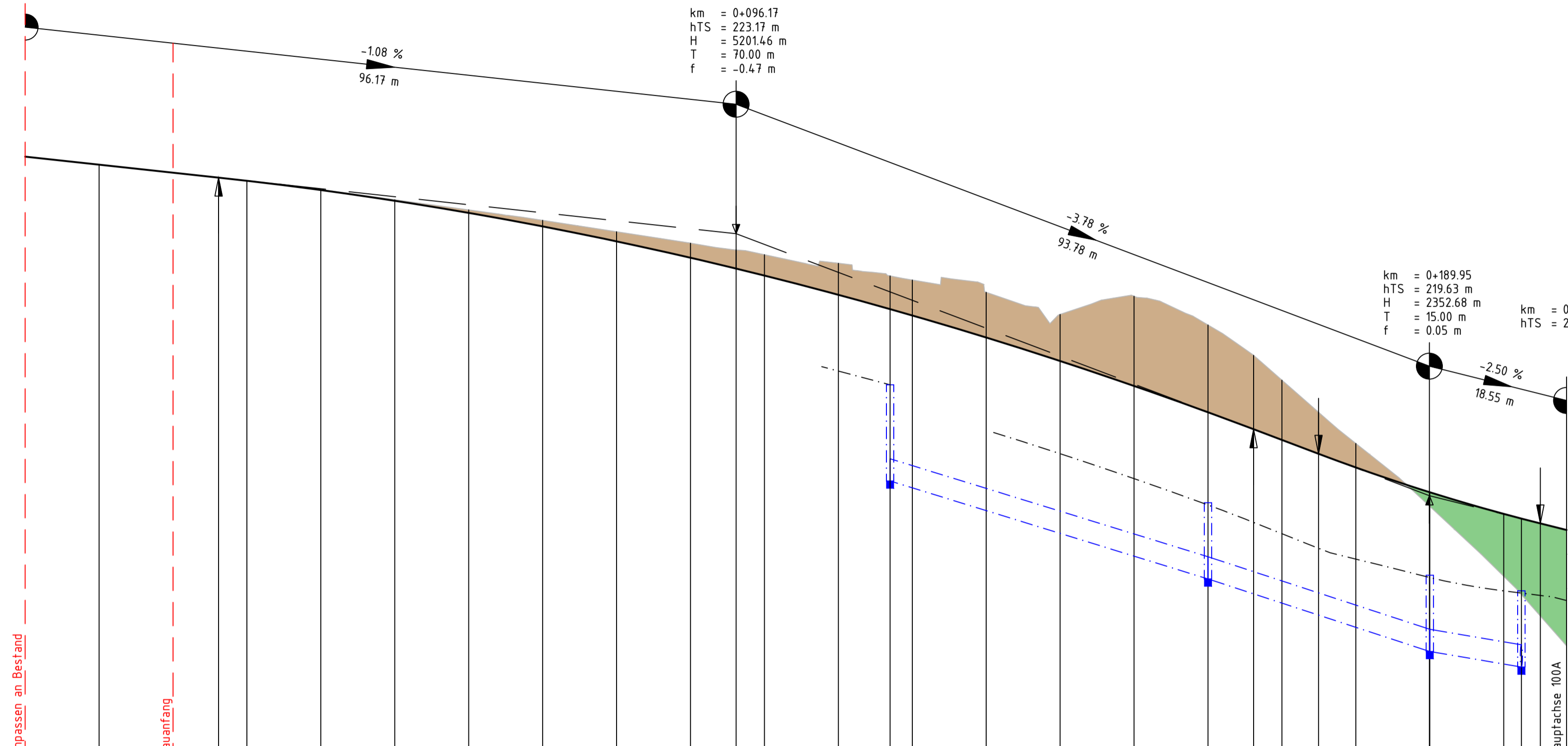

Ableitung in
Sammler
Nordumfahrung

Station	0+00	10+00	20+00	26+17	30+00	40+00	50+00	60+00	70+00	80+00	90+00	96+17	100+00	110+00	117+00	120+00	130+00	140+00	150+00	160+00	166+17	170+00	174+95	180+00	189+95	190+00	200+00	202+39	204+95	208+50
Entwässerung rechts																														
Höhen, Dimension, Gefälle																														
Gradiente 200A																														
Gelände																														

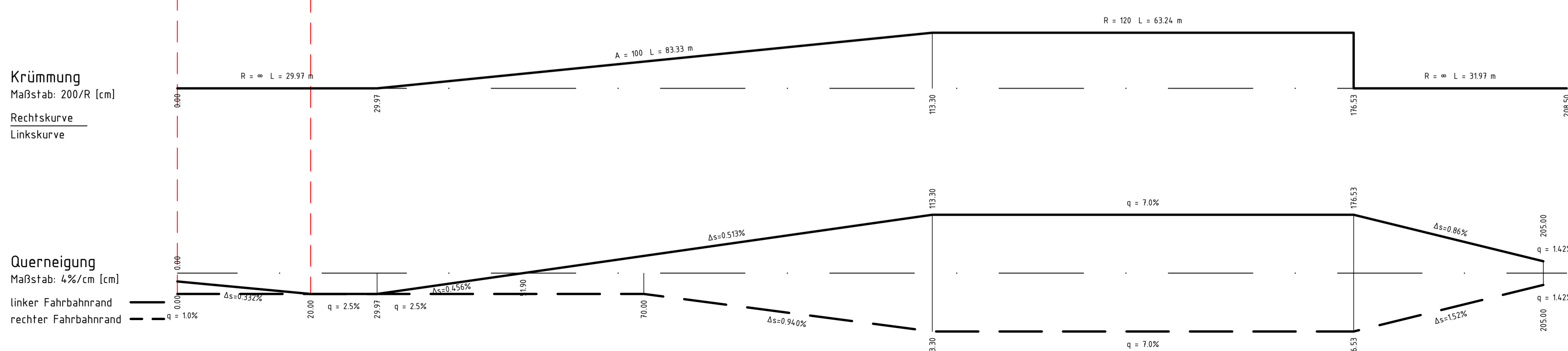

Auftragnehmer: ARGE Emch+Berger / IGB INGENIEURGRUPPE BAUEN	Planverfasser: Emch+Berger GmbH Ingenieur- und Planer Karlsruhe 78135 Karlsruhe Lorenzstr. 34 Tel.: 0721 / 8208-0 http://www.emchundberger.de	Datum	Name
		gezeichnet	10 / 2021 Dumas
		geprüft	10 / 2021 Stickel
		freigegeben	31.03.2022 [Signature]

HIN Heilbronn Amt für Straßenwesen	Projektleitung / Bauasträger	Datum	Name
	bearbeitet		

Nr.	Art der Änderung	Datum	Name

Lagesystem: GK <input checked="" type="checkbox"/> UTM <input type="checkbox"/>	Stand Kataster: 05 / 2020
Höhensystem: NN <input checked="" type="checkbox"/> NHN <input type="checkbox"/>	Bestandsvermessung: 04 / 2016

FESTSTELLUNGSENTWURF

Stadt Heilbronn Straße: NU Frankenbach / Neckargartach Nächster Ort: Heilbronn Projekt-Nr.: 16.016	Unterlage 6 Blatt-Nr. W2 Höhenplan Abschnitt West Anschluss B39 Maßstab: 1:500/50
---	---

Nordumfahrung Frankenbach / Neckargartach und Ausbau der L1100 Neckartalstraße	
Aufgestellt: Stadt Heilbronn Amt für Straßenwesen Casernenstraße 49, 74072 Heilbronn Tel. 07131 / 962760 Heilbronn, den 05.04.2022	Geprüft: Stadt Heilbronn Amt für Straßenwesen Casernenstraße 49, 74072 Heilbronn Tel. 07131 / 962760 Heilbronn, den 08.04.2022

Geobasisdaten © Landesamt für Geoinformation und Landentwicklung Baden-Württemberg, www.lgl-bw.de, Az.: 2851.9-1/19
Geofachdaten © Landesvermessung Baden-Württemberg

CARD 8.4 / ALKIS_Killer_Test 09-05-2016 / Stempel15.PLT / RP_Stempel / 19.05.16

Format: 0.72x0.457 = 0.33m²